

## VERRIÈRE FIGURÉE : ENFANT JÉSUS DU CARMEL DE BEAUNE (BAIE 4)

Bourgogne-Franche-Comté, Côte-d'Or  
Pernand-Vergelesses

Situé dans : Église paroissiale Saint-Germain  
d'Auxerre

Dossier IM21013210 réalisé en 2016

Auteur(s) : Marion Lenoir



### Historique

La chapelle latérale sud, construite en 1865 (ADCO II O 479-7), reçoit une verrière signée Joseph Besnard qui vient fermer une baie en plein cintre. L'atelier de J. Besnard est actif de 1871 à 1899 à Chalon sur Saône.

**Période(s) principale(s)** : 3e quart 19e siècle

**Auteur(s) de l'oeuvre** :

Joseph Besnard (verrier, signature)

### Description

Verrière figurée venant fermer la baie en plein cintre située dans la chapelle latérale sud.

### Éléments descriptifs

**Catégories** : vitrail

### Iconographie :

L'Enfant Jésus du carmel de Beaune, dit "Petit Roi de Grâce" est représenté dans une mandorle au centre de la verrière portant une couronne et un sceptre. Il est emmailloté dans un tissu rouge, brodé de roses d'or, semblable au coussin sur lequel il repose. Deux anges ailés soutiennent l'Enfant. Le second plan est occupé par des rinceaux de vignes exécutés en grisaille. La bordure rouge de la verrière est ornée de fleurs stylisées dorées.

Enfant Jésus

angelot

couronne

sceptre

rinceau

nuée

**État de conservation** :

bon état

### Informations complémentaires

**Thématiques** : patrimoine religieux de la Côte de Beaune

**Aire d'étude et canton** : Côte de Beaune

**Dénomination** : verrière

© Région Bourgogne-Franche-Comté, Inventaire du patrimoine

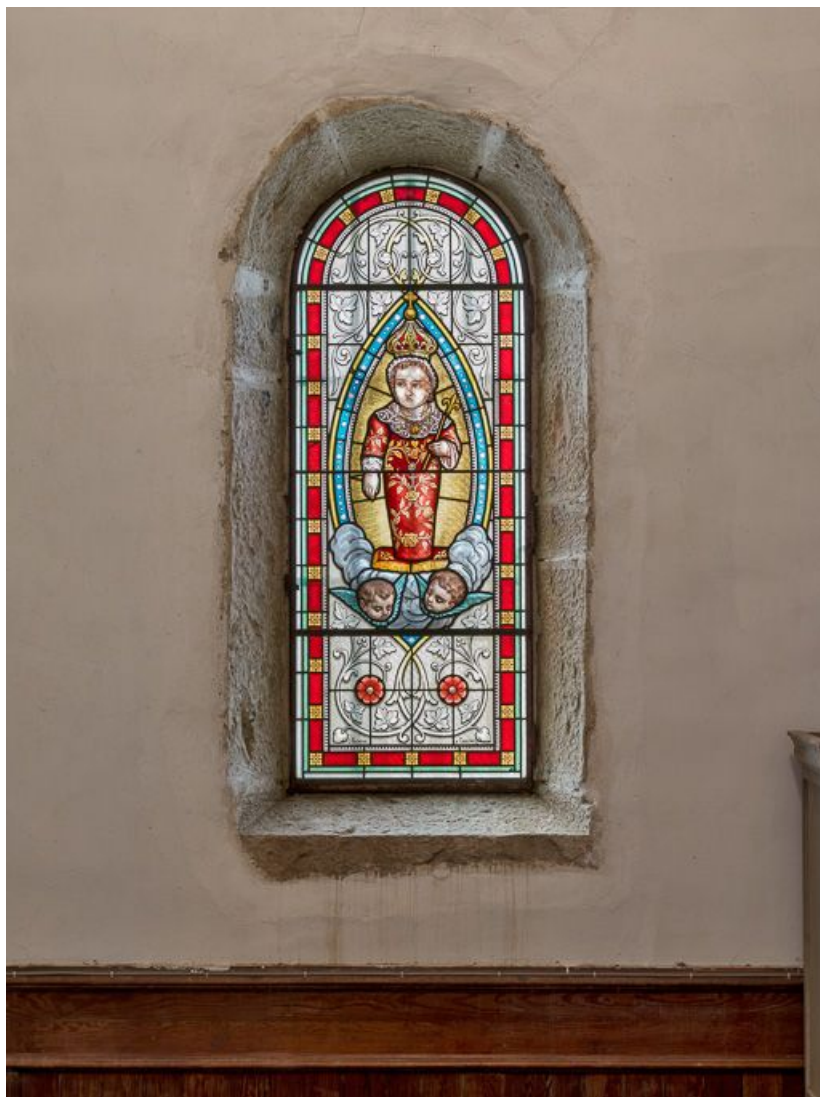

**Vue d'ensemble.**

21, Pernand-Vergelesses

N° de l'illustration : 20162100090NUC2A

Date : 2016

Auteur : Pierre-Marie Barbe-Richaud

Reproduction soumise à autorisation du titulaire des droits d'exploitation

© Région Bourgogne-Franche-Comté, Inventaire du patrimoine

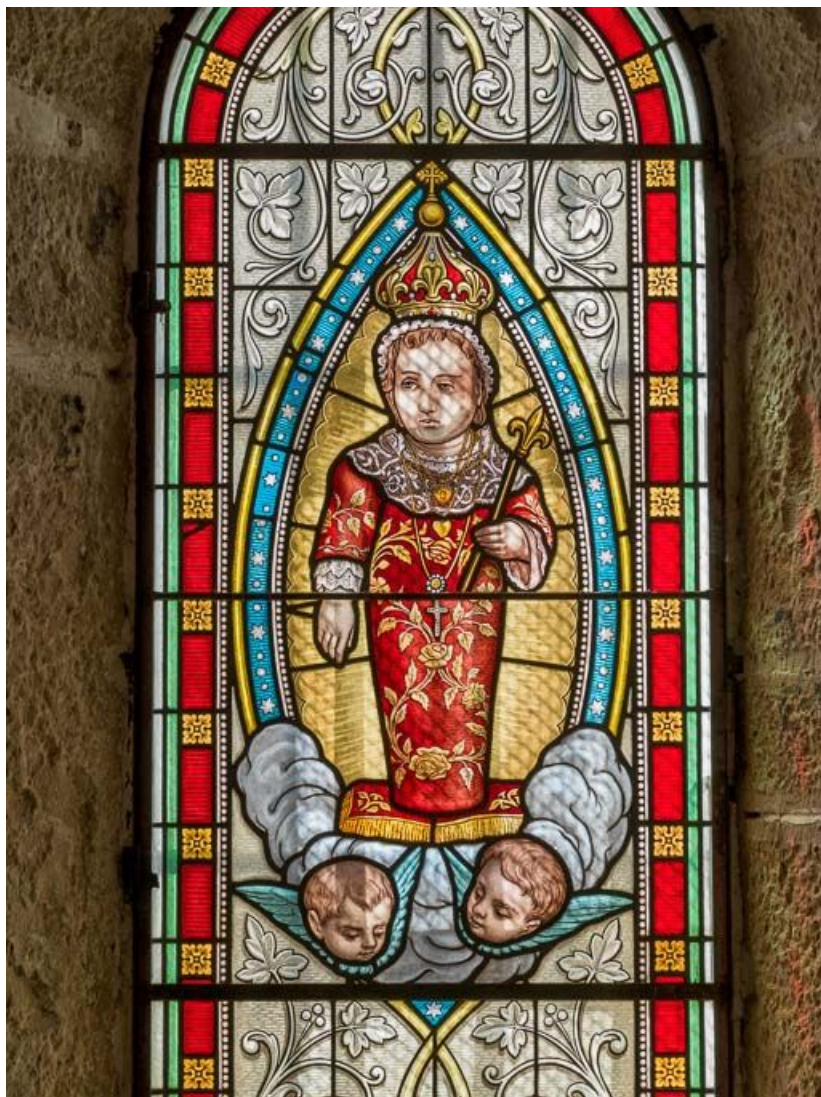

**Vitrail, détail.**

21, Pernand-Vergelesses

N° de l'illustration : 20162100092NUC2A

Date : 2016

Auteur : Pierre-Marie Barbe-Richaud

Reproduction soumise à autorisation du titulaire des droits d'exploitation

© Région Bourgogne-Franche-Comté, Inventaire du patrimoine



**Vitrail, détail : signature.**

21, Pernand-Vergelesses

N° de l'illustration : 20162100091NUC2A

Date : 2016

Auteur : Pierre-Marie Barbe-Richaud

Reproduction soumise à autorisation du titulaire des droits d'exploitation

© Région Bourgogne-Franche-Comté, Inventaire du patrimoine



**Détail.**

21, Pernand-Vergelesses

N° de l'illustration : 20162100258NUC2A

Date : 2016

Auteur : Pierre-Marie Barbe-Richaud

Reproduction soumise à autorisation du titulaire des droits d'exploitation

© Région Bourgogne-Franche-Comté, Inventaire du patrimoine