

## ÉGLISE PAROISSIALE DU CHRIST-ROI

Bourgogne-Franche-Comté, Yonne  
Migennes  
3 avenue Marcelin Berthelot

Dossier IA89001144 réalisé en 2011 revu en 2023

Auteur(s) : Cécile Lestienne, Virginie Malherbe, Aurélie Lallement, Jo-Ann  
Campion



### Historique

Le 29 juin 1925, l'abbé Magne lance un appel pour la construction d'une église, présentée comme un futur lieu de pèlerinage pour les cheminots et les voyageurs de la ligne de chemin de fer reliant Paris à Lyon. L'architecte migennois Gaston Fontaine est retenu pour mener à bien ce projet.

La première pierre est posée le 16 août suivant sur une parcelle de terrain sur laquelle préexistent le presbytère, la chapelle de secours Notre-Dame de la voie et l'école libre. L'église, qui dans son projet initial devait être dédiée à la Vierge, se voit consacrée au Sacré-Cœur à l'instar de la célèbre église parisienne. Toutefois, en janvier 1926, le pape publie une encyclique décrétant la Royauté universelle du Christ et instituant une nouvelle fête au calendrier liturgique : l'église en chantier change une nouvelle fois de vocable pour être vouée au culte du Christ-Roi. Si les archives sont peu bavardes quant au chantier de construction, les cartes postales montrent néanmoins qu'il ne commence pas par le chœur mais par la façade antérieure, le clocher et les toutes premières travées. La structure porteuse est entièrement réalisée en béton : piliers, poteaux, sablières, poutres, etc. Les travaux sont confiés à l'entreprise E. Paquier sous la houlette de M. Chandon, chef de chantier. Le 1er avril 1927, afin de stimuler la générosité des populations et de répondre à la demande de l'archevêque de Sens, Jean-Victor-Emile Chesnelong, le pape Pie XI accorde la bénédiction apostolique au chanoine Pierre-Joseph Magne et à tous ceux qui apporteront leur concours à la construction de l'église. Le 6 novembre 1927 a lieu la bénédiction de la crypte, du clocher et de la statue, œuvre monumentale du sculpteur avallonnais Pierre Vigoureux. Au printemps 1929, le clocher est doté de sa première cloche, suivie de peu de la seconde. La paroisse rencontre déjà des difficultés de financement. Néanmoins, l'édifice est bâti jusqu'au transept, puis l'escalier monumental desservant le parvis est construit. Il abrite une nouvelle crypte : la première crypte est alors transformée en salles paroissiales. En 1935, l'église demeure inachevée : l'abside du chœur et le couronnement du transept ne sont pas réalisés. Un sanctuaire temporaire est donc adossé au mur du transept. L'église est inaugurée le 27 octobre, en présence de monseigneur Feltin et l'abbé Lauret, qui remplace depuis un an l'abbé Magne. Dans les années 1960, un nouveau chœur est aménagé avec la réalisation d'un degré d'autel en maçonnerie et d'un mobilier adapté à la réforme liturgique de Vatican II.

A la fin des années 1930, un carnet de timbre est édité pour le financement des œuvres de la paroisse. Une petite présentation de la « cité paroissiale » décrit l'étage de soubassement de l'église, composé d'une crypte, de deux salles de spectacle (une grande et une plus petite) et de cinq salles dédiées aux réunions et au catéchisme. La crypte exceptée, l'ensemble de ces salles est aujourd'hui louée à une entreprise de brocante.

**Période(s) principale(s) :** 2e quart 20e siècle

**Dates :** 1925 (porte la date)

**Auteur(s) de l'oeuvre :**

Gaston Fontaine (architecte, signature)

### Description

L'église paroissiale du Christ-Roi est située le long de l'avenue Marcellin Berthelot, face à la gare. Tournée vers le nord,

l'église a un plan en T. Toutefois, son chevet plat laisse visible une structure qui devait prolonger l'église pour former une abside : le plan initialement prévu était donc en croix latine. La structure de l'église est en béton, le remplissage est fait de pans de béton ou de briques, avec parement en pierre. Le toit est à longs pans à pignons découverts, en tuiles plates, arborant dans la partie proche du faitage un motif géométrique en tuiles jaunes vernissées. L'édifice est constitué d'un étage de soubassement et d'un rez-de-chaussée. Un grand escalier à deux volées dessert le parvis de l'église. La façade antérieure monumentale est dominée par un clocher en briques polychromes d'une soixantaine de mètres, lui-même orné d'une sculpture en béton représentant le Christ-Roi. Une voûte en cul-de-four est aménagée dans le centre de la façade. La porte d'entrée est surmontée d'un balcon, et d'une grande baie à rose. À l'intérieur de l'église, les murs et voûtes sont en brique rouge creuse, recouvertes d'enduit. La nef est constituée d'un vaisseau central et de deux bas-côtés et s'étend sur quatre travées. Le chœur situé à la croisée du transept et de la nef est constitué d'un degré d'autel recouvert de carreaux de grès cérame différents de ceux de la nef. Les traces de l'ancienne clôture de chœur sont visibles au sol. Les bras du transept sont séparés de la nef par une paroi en bois et des portes. Le bras droit abrite le confessionnal, la sacristie, un escalier desservant la tribune et un autre desservant l'étage de soubassement. Le bras gauche propose une symétrie visuelle avec le bras droit : une grande paroi en menuiserie dissimule l'accès à la tribune et une grande porte à deux battants constitue l'entrée secondaire de l'église. L'étage de soubassement se divise en plusieurs parties. Sous le grand escalier et se prolongeant sous la première travée, une crypte a été réalisée, avec un chœur en cul-de-four, devant lequel la sépulture de l'abbé Magne se matérialise au sol par un rectangle en carreaux de grès cérame marron, avec en son centre une croix. Une porte donne accès à une petite sacristie. Disposées de chaque côté du chœur, deux double-portes desservent deux salles. Celle de droite abrite des archives du diocèse : on peut voir au sol la première pierre de l'église. Derrière le chœur de la crypte et les salles, une grande pièce de stockage occupe une travée. Elle est accessible côté ouest par une large porte coulissante. Les accès vers la crypte ont été rebouchés. Les troisième et quatrième travées sont occupées par l'ancienne salle de spectacle. Les boiseries entourant la scène et la rampe ont été maintenues, mais une bâche a été tendue afin de cacher le plateau. Un degré d'autel et un autel ont été installés devant. La cinquième travée correspondant à la croisée du transept est occupée par le cadre de scène et trois salles paroissiales, ainsi que l'escalier rejoignant la sacristie. Sur le plateau, une toile de projection et des bancs ont été installés.

## Eléments descriptifs

**Murs** : béton, pierre, béton armé, moellon

**Toit** : tuile plate, brique en couverture

**Plan** : plan en croix latine

**Etages** : étage de soubassement, rez-de-chaussée

**Couvrement** : voûte d'arêtes

**Type(s) de couverture** : flèche polygonale ; toit à longs pans ; pignon découvert

**Escaliers** : escalier de distribution extérieur, escalier droit, en maçonnerie; escalier dans-oeuvre, escalier tournant à retours sans jour

## Sources documentaires

### Documents figurés

- **Cité paroissiale du Christ-Roi à Migennes (Yonne), (gare de Laroche). Son église, son presbytère, ses écoles, ses salles des fêtes, son terrain de jeux. Carnet de timbre. [s.d.]**  
Cité paroissiale du Christ-Roi à Migennes (Yonne), (gare de Laroche). Son église, son presbytère, ses écoles, ses salles des fêtes, son terrain de jeux. Carnet de timbre / « International Express » - La Seyne-sur-Mer. [s.d.]  
Lieu de conservation : Archives historiques du diocèse de Sens et d'Auxerre, Auxerre- Cote du document : non coté
- **Église du Christ-Roi à Migennes, Gare de Laroche (Yonne). [entre 1935 et 1941].**  
Église du Christ-Roi à Migennes, Gare de Laroche (Yonne). Carte postale, héliogravure / s.n. ; [entre 1935 et 1941]. 14 x 9 cm.  
Lieu de conservation : Archives historiques du diocèse de Sens et d'Auxerre, Auxerre- Cote du document : non coté
- **Migennes, église du Christ-Roi. 1941 [date manuscrite].**  
Migennes, église du Christ-Roi. Carte postale, héliogravure / [s.n.]. 1941 [date manuscrite]. 14 x 9 cm.  
Lieu de conservation : Archives historiques du diocèse de Sens et d'Auxerre, Auxerre- Cote du document : non coté
- **Migennes - L'église du Christ-Roi (Noël 1927). 1927.**  
Migennes - L'église du Christ-Roi (Noël 1927). Carte postale, par [s.n.]. 1927. Éditeur : [s.n.], 1927.  
Lieu de conservation : Archives départementales de l'Yonne, Auxerre- Cote du document : 2 FI 3690
- **Église du Christ-Roi Migennes-Laroche (Yonne). 2e quart du 20e siècle.**  
Église du Christ-Roi Migennes-Laroche (Yonne). Carte postale, par Endrey, photo., Migennes. 2e quart du 20e siècle.  
Lieu de conservation : Archives départementales de l'Yonne, Auxerre- Cote du document : 2 FI 3690

## Bibliographie

- **Vincent, Alain ; Lenoir, Claude. L'église du Christ-Roi... Ou la nef inachevée.1992.**  
Vincent, Alain ; Lenoir, Claude. L'église du Christ-Roi... Ou la nef inachevée. Migennes : Groupe de recherche sur l'histoire

de Migennes. 1992.104p. : ill. en noir et en coul., sous jacq. Ill. : 31 cm.

• **Ribeill, Georges. PLM - City. Histoire d'une ville née du rail, Migennes. 1999.**

Ribeill, Georges. PLM - City. Histoire d'une ville née du rail, Migennes. Du canal au TGV (XIXe - XXe siècle). Dixmont (89500) : G. Ribeill, 1999. 186 p. couv : ill. ; 24 cm.

Lieu de conservation : Bibliothèque universitaire, Dijon- Cote du document : Mag : 944.4/1220

## Informations complémentaires

**Thématiques** : patrimoine religieux du 20e siècle en Bourgogne-Franche-Comté

**Aire d'étude et canton** : Bourgogne

**Dénomination** : église paroissiale

**Parties constituantes non étudiées** : crypte, salle paroissiale, salle de spectacle

© Région Bourgogne-Franche-Comté, Inventaire du patrimoine



**Plan de situation, extrait cadastral de la Direction Générale des Finances Publiques (DGFiP) 2022, échelle 1/1000e.**  
89, Migennes, 3 avenue Marcelin Berthelot

N° de l'illustration : 20258900135NUDA

Date : 2025

Auteur : Aline Thomas

Reproduction soumise à autorisation du titulaire des droits d'exploitation

© Région Bourgogne-Franche-Comté, Inventaire du patrimoine

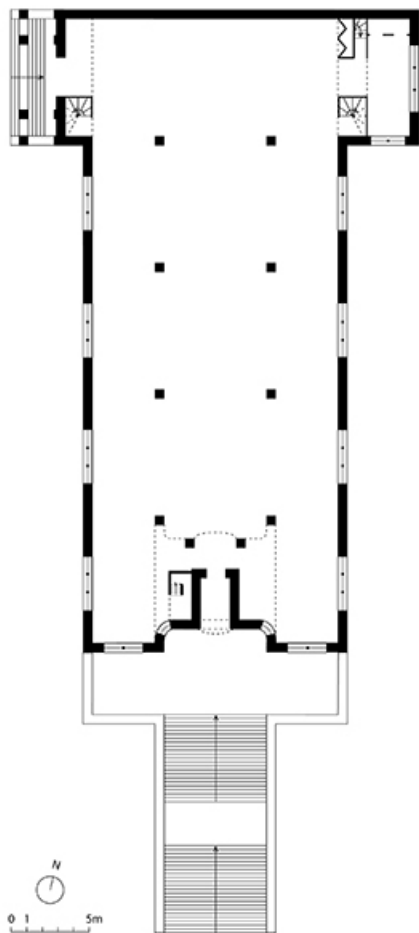

**Plan du rez-de-chaussée, extrait cadastral de la Direction Générale des Finances Publiques (DGFIP) 2022, échelle 1/500e.**  
89, Migennes, 3 avenue Marcelin Berthelot

N° de l'illustration : 20258900137NUDA

Date : 2025

Auteur : Aline Thomas

Reproduction soumise à autorisation du titulaire des droits d'exploitation

© Région Bourgogne-Franche-Comté, Inventaire du patrimoine

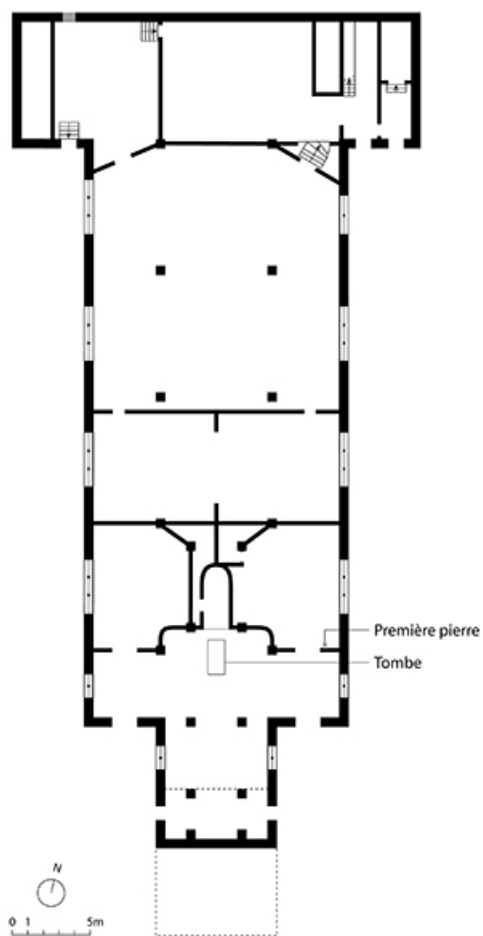

**Plan de l'étage de soubassement, extrait cadastral de la Direction Générale des Finances Publiques (DGFIP) 2022, échelle 1/500e.**  
89, Migennes, 3 avenue Marcelin Berthelot

N° de l'illustration : 20258900138NUDA

Date : 2025

Auteur : Aline Thomas

Reproduction soumise à autorisation du titulaire des droits d'exploitation

© Région Bourgogne-Franche-Comté, Inventaire du patrimoine



**Carte postale de l'église du Christ-Roi à Migennes, entre 1935 et 1941.**

89, Migennes, 3 avenue Marcelin Berthelot

**Source :**

***Église du Christ-Roi à Migennes, Gare de Laroche (Yonne).* Carte postale, héliogravure / s.n. ; [entre 1935 et 1941].  
14 x 9 cm.**

Lieu de conservation : Archives historiques du diocèse de Sens et d'Auxerre, Auxerre - Cote du document : non coté

N° de l'illustration : 20238900746NUC2A

Date : 2023

Auteur : Pierre-Marie Barbe-Richaud

Reproduction soumise à autorisation du titulaire des droits d'exploitation

© Région Bourgogne-Franche-Comté, Inventaire du patrimoine



**Carte postale de l'église du Christ-Roi à Migennes, en 1941.**

89, Migennes, 3 avenue Marcelin Berthelot

**Source :**

***Migennes, église du Christ-Roi. Carte postale, héliogravure / [s.n.]. 1941 [date manuscrite]. 14 x 9 cm.***

Lieu de conservation : Archives historiques du diocèse de Sens et d'Auxerre, Auxerre - Cote du document : non coté

N° de l'illustration : 20238900747NUC2A

Date : 2023

Auteur : Pierre-Marie Barbe-Richaud

Reproduction soumise à autorisation du titulaire des droits d'exploitation

© Région Bourgogne-Franche-Comté, Inventaire du patrimoine



**Carnet de timbres du Christ-Roi, détail.**  
89, Migennes, 3 avenue Marcelin Berthelot

**Source :**

***Cité paroissiale du Christ-Roi à Migennes (Yonne), (gare de Laroche). Son église, son presbytère, ses écoles, ses salles des fêtes, son terrain de jeux. Carnet de timbre / « International Express » - La Seyne-sur-Mer. [s.d.]***

Lieu de conservation : Archives historiques du diocèse de Sens et d'Auxerre, Auxerre - Cote du document : non coté

N° de l'illustration : 20238900740NUC2A

Date : 2023

Auteur : Pierre-Marie Barbe-Richaud

Reproduction soumise à autorisation du titulaire des droits d'exploitation

© Région Bourgogne-Franche-Comté, Inventaire du patrimoine



**Vue d'ensemble.**

89, Migennes, 3 avenue Marcelin Berthelot

N° de l'illustration : 20238901133NUC4A

Date : 2023

Auteur : Pierre-Marie Barbe-Richaud

Reproduction soumise à autorisation du titulaire des droits d'exploitation

© Région Bourgogne-Franche-Comté, Inventaire du patrimoine



**Détail de la partie centrale de la façade antérieure.**

89, Migennes, 3 avenue Marcelin Berthelot

N° de l'illustration : 20238901142NUC4A

Date : 2023

Auteur : Pierre-Marie Barbe-Richaud

Reproduction soumise à autorisation du titulaire des droits d'exploitation

© Région Bourgogne-Franche-Comté, Inventaire du patrimoine



**Escalier principal menant au parvis.**

89, Migennes, 3 avenue Marcelin Berthelot

N° de l'illustration : 20238901143NUC4A

Date : 2023

Auteur : Pierre-Marie Barbe-Richaud

Reproduction soumise à autorisation du titulaire des droits d'exploitation

© Région Bourgogne-Franche-Comté, Inventaire du patrimoine



**Escalier menant au parvis. Vue de trois quarts. A droite, la chapelle.**

89, Migennes, 3 avenue Marcelin Berthelot

N° de l'illustration : 20238901140NUC4A

Date : 2023

Auteur : Pierre-Marie Barbe-Richaud

Reproduction soumise à autorisation du titulaire des droits d'exploitation

© Région Bourgogne-Franche-Comté, Inventaire du patrimoine



**Toiture du clocher. Vue d'ensemble.**

89, Migennes, 3 avenue Marcelin Berthelot

N° de l'illustration : 20238901138NUC4A

Date : 2023

Auteur : Pierre-Marie Barbe-Richaud

Reproduction soumise à autorisation du titulaire des droits d'exploitation

© Région Bourgogne-Franche-Comté, Inventaire du patrimoine

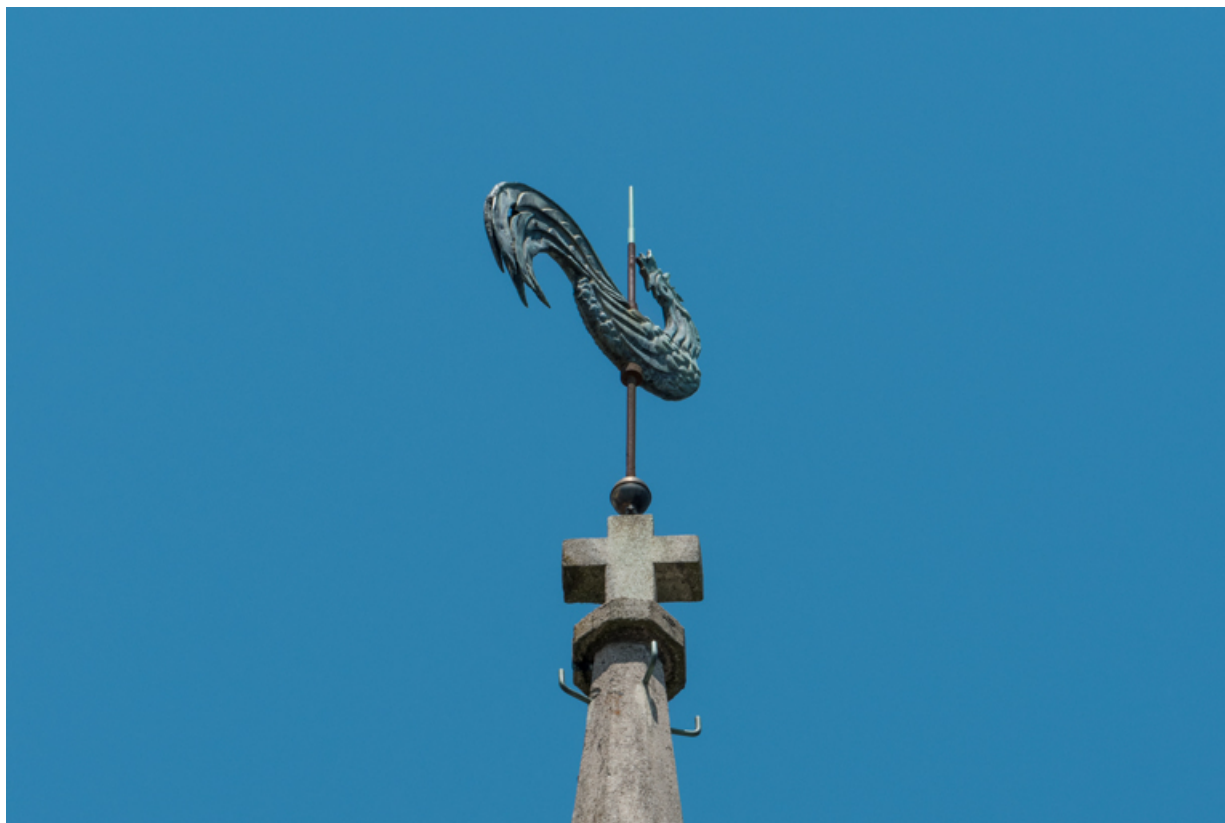

**Croix et coq surmontant le clocher.**

89, Migennes, 3 avenue Marcelin Berthelot

N° de l'illustration : 20238901134NUC2A

Date : 2023

Auteur : Pierre-Marie Barbe-Richaud

Reproduction soumise à autorisation du titulaire des droits d'exploitation

© Région Bourgogne-Franche-Comté, Inventaire du patrimoine



**Clocher. Détail.**

89, Migennes, 3 avenue Marcelin Berthelot

N° de l'illustration : 20238901135NUC4A

Date : 2023

Auteur : Pierre-Marie Barbe-Richaud

Reproduction soumise à autorisation du titulaire des droits d'exploitation

© Région Bourgogne-Franche-Comté, Inventaire du patrimoine



**Bas-relief du clocher. Vue de trois quarts.**

89, Migennes, 3 avenue Marcelin Berthelot

N° de l'illustration : 20238901139NUC4A

Date : 2023

Auteur : Pierre-Marie Barbe-Richaud

Reproduction soumise à autorisation du titulaire des droits d'exploitation

© Région Bourgogne-Franche-Comté, Inventaire du patrimoine



**Bas-relief du clocher. Détail de la partie supérieure.**

89, Migennes, 3 avenue Marcelin Berthelot

N° de l'illustration : 20238901136NUC4A

Date : 2023

Auteur : Pierre-Marie Barbe-Richaud

Reproduction soumise à autorisation du titulaire des droits d'exploitation

© Région Bourgogne-Franche-Comté, Inventaire du patrimoine



**Bas-relief du clocher. Détail de la partie inférieure.**

89, Migennes, 3 avenue Marcelin Berthelot

N° de l'illustration : 20238901137NUC4A

Date : 2023

Auteur : Pierre-Marie Barbe-Richaud

Reproduction soumise à autorisation du titulaire des droits d'exploitation

© Région Bourgogne-Franche-Comté, Inventaire du patrimoine



**Transept. Vue d'ensemble, de trois quarts.**

89, Migennes, 3 avenue Marcelin Berthelot

N° de l'illustration : 20238901227NUC4A

Date : 2023

Auteur : Pierre-Marie Barbe-Richaud

Reproduction soumise à autorisation du titulaire des droits d'exploitation

© Région Bourgogne-Franche-Comté, Inventaire du patrimoine



**Chevet. Vue de trois quarts.**

89, Migennes, 3 avenue Marcelin Berthelot

N° de l'illustration : 20238901226NUC4A

Date : 2023

Auteur : Pierre-Marie Barbe-Richaud

Reproduction soumise à autorisation du titulaire des droits d'exploitation

© Région Bourgogne-Franche-Comté, Inventaire du patrimoine



**Façade ouest. Vue de trois quarts.**

89, Migennes, 3 avenue Marcelin Berthelot

N° de l'illustration : 20248900004NUC4A

Date : 2024

Auteur : Pierre-Marie Barbe-Richaud

Reproduction soumise à autorisation du titulaire des droits d'exploitation

© Région Bourgogne-Franche-Comté, Inventaire du patrimoine



**Vaisseau central. Vue en direction du chœur.**

89, Migennes, 3 avenue Marcelin Berthelot

N° de l'illustration : 20238901199NUC4A

Date : 2023

Auteur : Pierre-Marie Barbe-Richaud

Reproduction soumise à autorisation du titulaire des droits d'exploitation

© Région Bourgogne-Franche-Comté, Inventaire du patrimoine



**Nef. Vue en direction du chœur depuis la tribune.**

89, Migennes, 3 avenue Marcelin Berthelot

N° de l'illustration : 20238901153NUC4A

Date : 2023

Auteur : Pierre-Marie Barbe-Richaud

Reproduction soumise à autorisation du titulaire des droits d'exploitation

© Région Bourgogne-Franche-Comté, Inventaire du patrimoine



**Nef. Vue en direction du chœur depuis la tribune.**

89, Migennes, 3 avenue Marcelin Berthelot

N° de l'illustration : 20238901165NUC4A

Date : 2023

Auteur : Pierre-Marie Barbe-Richaud

Reproduction soumise à autorisation du titulaire des droits d'exploitation

© Région Bourgogne-Franche-Comté, Inventaire du patrimoine



**Nef. Vue en direction du chœur et du bas-côté gauche.**

89, Migennes, 3 avenue Marcelin Berthelot

N° de l'illustration : 20238901154NUC4A

Date : 2023

Auteur : Pierre-Marie Barbe-Richaud

Reproduction soumise à autorisation du titulaire des droits d'exploitation

© Région Bourgogne-Franche-Comté, Inventaire du patrimoine



**Nef. Vue depuis le chœur.**

89, Migennes, 3 avenue Marcelin Berthelot

N° de l'illustration : 20238901308NUC4A

Date : 2023

Auteur : Pierre-Marie Barbe-Richaud

Reproduction soumise à autorisation du titulaire des droits d'exploitation

© Région Bourgogne-Franche-Comté, Inventaire du patrimoine



**Nef. Vue depuis le chœur.**

89, Migennes, 3 avenue Marcelin Berthelot

N° de l'illustration : 20238901127NUC4A

Date : 2023

Auteur : Pierre-Marie Barbe-Richaud

Reproduction soumise à autorisation du titulaire des droits d'exploitation

© Région Bourgogne-Franche-Comté, Inventaire du patrimoine



**Nef. Vue de trois quarts en direction du sud-ouest.**

89, Migennes, 3 avenue Marcelin Berthelot

N° de l'illustration : 20238901187NUC4A

Date : 2023

Auteur : Pierre-Marie Barbe-Richaud

Reproduction soumise à autorisation du titulaire des droits d'exploitation

© Région Bourgogne-Franche-Comté, Inventaire du patrimoine



**Nef. Vue de trois quarts en direction du nord-ouest.**

89, Migennes, 3 avenue Marcelin Berthelot

N° de l'illustration : 20238901200NUC4A

Date : 2023

Auteur : Pierre-Marie Barbe-Richaud

Reproduction soumise à autorisation du titulaire des droits d'exploitation

© Région Bourgogne-Franche-Comté, Inventaire du patrimoine



**Chœur. Vue centrée.**

89, Migennes, 3 avenue Marcelin Berthelot

N° de l'illustration : 20238901166NUC4A

Date : 2023

Auteur : Pierre-Marie Barbe-Richaud

Reproduction soumise à autorisation du titulaire des droits d'exploitation

© Région Bourgogne-Franche-Comté, Inventaire du patrimoine



**Chœur. Vue de trois quarts. Au second plan, le confessionnal, la porte de la sacristie et la tribune.**  
89, Migennes, 3 avenue Marcelin Berthelot

N° de l'illustration : 20238901125NUC4A

Date : 2023

Auteur : Pierre-Marie Barbe-Richaud

Reproduction soumise à autorisation du titulaire des droits d'exploitation

© Région Bourgogne-Franche-Comté, Inventaire du patrimoine

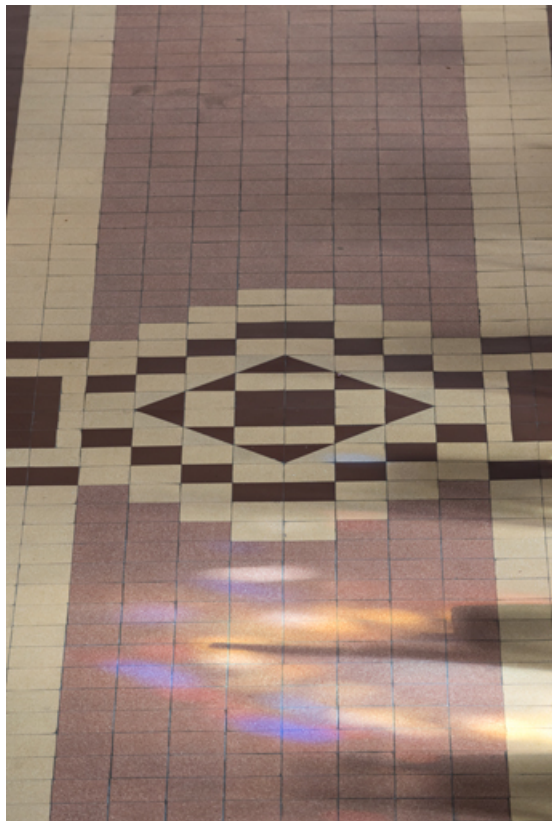

**Motif du carrelage de grès cérame. Détail.**

89, Migennes, 3 avenue Marcelin Berthelot

N° de l'illustration : 20238901167NUC4A

Date : 2023

Auteur : Pierre-Marie Barbe-Richaud

Reproduction soumise à autorisation du titulaire des droits d'exploitation

© Région Bourgogne-Franche-Comté, Inventaire du patrimoine



**Chapelle des fonts. Vue d'ensemble.**

89, Migennes, 3 avenue Marcelin Berthelot

N° de l'illustration : 20238901145NUC4A

Date : 2023

Auteur : Pierre-Marie Barbe-Richaud

Reproduction soumise à autorisation du titulaire des droits d'exploitation

© Région Bourgogne-Franche-Comté, Inventaire du patrimoine



**Escalier menant à la tribune sud.**

89, Migennes, 3 avenue Marcelin Berthelot

N° de l'illustration : 20238901144NUC4A

Date : 2023

Auteur : Pierre-Marie Barbe-Richaud

Reproduction soumise à autorisation du titulaire des droits d'exploitation

© Région Bourgogne-Franche-Comté, Inventaire du patrimoine



**Couvrement de l'église à la jonction de la tribune, du vaisseau central et du bas-côté. Vue en contre-plongée.**  
89, Migennes, 3 avenue Marcelin Berthelot

N° de l'illustration : 20238901132NUC4A

Date : 2023

Auteur : Pierre-Marie Barbe-Richaud

Reproduction soumise à autorisation du titulaire des droits d'exploitation

© Région Bourgogne-Franche-Comté, Inventaire du patrimoine



**Autel latéral droite.**

89, Migennes, 3 avenue Marcelin Berthelot

N° de l'illustration : 20238901172NUC4A

Date : 2023

Auteur : Pierre-Marie Barbe-Richaud

Reproduction soumise à autorisation du titulaire des droits d'exploitation

© Région Bourgogne-Franche-Comté, Inventaire du patrimoine



**Bras gauche du transept. Vue d'ensemble.**

89, Migennes, 3 avenue Marcelin Berthelot

N° de l'illustration : 20238901176NUC4A

Date : 2023

Auteur : Pierre-Marie Barbe-Richaud

Reproduction soumise à autorisation du titulaire des droits d'exploitation

© Région Bourgogne-Franche-Comté, Inventaire du patrimoine



**Autel latéral gauche.**

89, Migennes, 3 avenue Marcelin Berthelot

N° de l'illustration : 20238901194NUC4A

Date : 2023

Auteur : Pierre-Marie Barbe-Richaud

Reproduction soumise à autorisation du titulaire des droits d'exploitation

© Région Bourgogne-Franche-Comté, Inventaire du patrimoine



**Sacristie. Vue depuis l'entrée.**

89, Migennes, 3 avenue Marcelin Berthelot

N° de l'illustration : 20238901229NUC4A

Date : 2023

Auteur : Pierre-Marie Barbe-Richaud

Reproduction soumise à autorisation du titulaire des droits d'exploitation

© Région Bourgogne-Franche-Comté, Inventaire du patrimoine



**Sacristie. Vue de trois quarts en direction de la nef.**  
89, Migennes, 3 avenue Marcelin Berthelot

N° de l'illustration : 20238901230NUC4A

Date : 2023

Auteur : Pierre-Marie Barbe-Richaud

Reproduction soumise à autorisation du titulaire des droits d'exploitation

© Région Bourgogne-Franche-Comté, Inventaire du patrimoine



**Sacristie. Vue de trois quarts.**

89, Migennes, 3 avenue Marcelin Berthelot

N° de l'illustration : 20238901231NUC4A

Date : 2023

Auteur : Pierre-Marie Barbe-Richaud

Reproduction soumise à autorisation du titulaire des droits d'exploitation

© Région Bourgogne-Franche-Comté, Inventaire du patrimoine



**Voûte de la chapelle des fonts et charpente.**

89, Migennes, 3 avenue Marcelin Berthelot

N° de l'illustration : 20238901168NUC4A

Date : 2023

Auteur : Pierre-Marie Barbe-Richaud

Reproduction soumise à autorisation du titulaire des droits d'exploitation

© Région Bourgogne-Franche-Comté, Inventaire du patrimoine



**Voûte et escalier du clocher.**

89, Migennes, 3 avenue Marcelin Berthelot

N° de l'illustration : 20238901169NUC4A

Date : 2023

Auteur : Pierre-Marie Barbe-Richaud

Reproduction soumise à autorisation du titulaire des droits d'exploitation

© Région Bourgogne-Franche-Comté, Inventaire du patrimoine



**Voûte et charpente.**

89, Migennes, 3 avenue Marcelin Berthelot

N° de l'illustration : 20238901170NUC4A

Date : 2023

Auteur : Pierre-Marie Barbe-Richaud

Reproduction soumise à autorisation du titulaire des droits d'exploitation

© Région Bourgogne-Franche-Comté, Inventaire du patrimoine



**Enrayure de charpente du clocher. Vue en contre-plongée.**

89, Migennes, 3 avenue Marcelin Berthelot

N° de l'illustration : 20238901171NUC4A

Date : 2023

Auteur : Pierre-Marie Barbe-Richaud

Reproduction soumise à autorisation du titulaire des droits d'exploitation

© Région Bourgogne-Franche-Comté, Inventaire du patrimoine



**Scène de la salle de spectacle. Vue d'ensemble.**

89, Migennes, 3 avenue Marcelin Berthelot

N° de l'illustration : 20238901204NUC4A

Date : 2023

Auteur : Pierre-Marie Barbe-Richaud

Reproduction soumise à autorisation du titulaire des droits d'exploitation

© Région Bourgogne-Franche-Comté, Inventaire du patrimoine



**Salle de spectacle. Vue de trois quarts, en direction de l'accès aux loges et à la sacristie.**  
89, Migennes, 3 avenue Marcelin Berthelot

N° de l'illustration : 20238901205NUC4A

Date : 2023

Auteur : Pierre-Marie Barbe-Richaud

Reproduction soumise à autorisation du titulaire des droits d'exploitation

© Région Bourgogne-Franche-Comté, Inventaire du patrimoine



**Salle de spectacle. Vue de trois quarts, depuis le chœur.**

89, Migennes, 3 avenue Marcelin Berthelot

N° de l'illustration : 20238901207NUC4A

Date : 2023

Auteur : Pierre-Marie Barbe-Richaud

Reproduction soumise à autorisation du titulaire des droits d'exploitation

© Région Bourgogne-Franche-Comté, Inventaire du patrimoine



**Scène transformée en salle de cinéma.**

89, Migennes, 3 avenue Marcelin Berthelot

N° de l'illustration : 20238901222NUC4A

Date : 2023

Auteur : Pierre-Marie Barbe-Richaud

Reproduction soumise à autorisation du titulaire des droits d'exploitation

© Région Bourgogne-Franche-Comté, Inventaire du patrimoine



**Scène transformée en salle de cinéma. Vue de trois quarts.**

89, Migennes, 3 avenue Marcelin Berthelot

N° de l'illustration : 20238901223NUC4A

Date : 2023

Auteur : Pierre-Marie Barbe-Richaud

Reproduction soumise à autorisation du titulaire des droits d'exploitation

© Région Bourgogne-Franche-Comté, Inventaire du patrimoine



**La scène. Vue en direction de la salle.**

89, Migennes, 3 avenue Marcelin Berthelot

N° de l'illustration : 20238901224NUC4A

Date : 2023

Auteur : Pierre-Marie Barbe-Richaud

Reproduction soumise à autorisation du titulaire des droits d'exploitation

© Région Bourgogne-Franche-Comté, Inventaire du patrimoine



**Détail d'un décor de la scène.**

89, Migennes, 3 avenue Marcelin Berthelot

N° de l'illustration : 20238901225NUC4A

Date : 2023

Auteur : Pierre-Marie Barbe-Richaud

Reproduction soumise à autorisation du titulaire des droits d'exploitation

© Région Bourgogne-Franche-Comté, Inventaire du patrimoine



**Crypte. Vue de trois quarts en direction du chœur.**

89, Migennes, 3 avenue Marcelin Berthelot

N° de l'illustration : 20238901235NUC4A

Date : 2023

Auteur : Pierre-Marie Barbe-Richaud

Reproduction soumise à autorisation du titulaire des droits d'exploitation

© Région Bourgogne-Franche-Comté, Inventaire du patrimoine



**Crypte. Vue en direction de l'entrée est.**  
89, Migennes, 3 avenue Marcelin Berthelot

N° de l'illustration : 20238901236NUC4A

Date : 2023

Auteur : Pierre-Marie Barbe-Richaud

Reproduction soumise à autorisation du titulaire des droits d'exploitation

© Région Bourgogne-Franche-Comté, Inventaire du patrimoine



**Crypte. Vue en direction du chœur. Au sol, la tombe de l'abbé Magne.**

89, Migennes, 3 avenue Marcelin Berthelot

N° de l'illustration : 20238901237NUC4A

Date : 2023

Auteur : Pierre-Marie Barbe-Richaud

Reproduction soumise à autorisation du titulaire des droits d'exploitation

© Région Bourgogne-Franche-Comté, Inventaire du patrimoine



**Fenêtre de la crypte.**

89, Migennes, 3 avenue Marcelin Berthelot

N° de l'illustration : 20238901244NUC4A

Date : 2023

Auteur : Pierre-Marie Barbe-Richaud

Reproduction soumise à autorisation du titulaire des droits d'exploitation

© Région Bourgogne-Franche-Comté, Inventaire du patrimoine



**Abside du choeur de la crypte.**

89, Migennes, 3 avenue Marcelin Berthelot

N° de l'illustration : 20238901246NUC4A

Date : 2023

Auteur : Pierre-Marie Barbe-Richaud

Reproduction soumise à autorisation du titulaire des droits d'exploitation

© Région Bourgogne-Franche-Comté, Inventaire du patrimoine



**Abside du chœur de la crypte.**

89, Migennes, 3 avenue Marcelin Berthelot

N° de l'illustration : 20238901247NUC4A

Date : 2023

Auteur : Pierre-Marie Barbe-Richaud

Reproduction soumise à autorisation du titulaire des droits d'exploitation

© Région Bourgogne-Franche-Comté, Inventaire du patrimoine



**Première pierre, sol de la crypte.**

89, Migennes, 3 avenue Marcelin Berthelot

N° de l'illustration : 20238901248NUC4A

Date : 2023

Auteur : Pierre-Marie Barbe-Richaud

Reproduction soumise à autorisation du titulaire des droits d'exploitation

© Région Bourgogne-Franche-Comté, Inventaire du patrimoine