

ORANGERIE, PUIS PRISON (MAISON D'ARRÊT)

Bourgogne-Franche-Comté, Saône-et-Loire
Mâcon
8 rue de la Préfecture

Dossier IA71003786 réalisé en 2024 revu en
2025

Auteur(s) : Nicolas Boffy



Historique

La prison et les tribunaux de Mâcon se situent jusqu'au début du 19^e siècle dans la rue du Vieux-Palais (actuelle rue Georges-Rozet). En 1811, le préfet de Saône-et-Loire juge leur état insatisfaisant : la prison est étroite et humide, les tribunaux civils et de commerce, de même que la justice de paix ne disposent pas d'un espace suffisant, et le concierge ne dispose pas de logement. Le terrain, exigu, ne peut guère être mieux exploité, tandis que la rue est jugée étroite et difficile d'accès. Suivant les conseils de l'architecte départemental, l'ingénieur des ponts et chaussées Guillemot (sans doute Charles Aimé Jean-Baptiste, 1790-1831), le préfet choisit de ne pas restaurer l'ancienne prison, mais d'utiliser un autre terrain, facile d'accès, et dégagé pour assurer la circulation de l'air. Il se propose donc d'acheter à Pierre Guillaume Charles Albert de Labletonnière d'Igé son hôtel particulier pour installer ces services. Cette acquisition est autorisée par un décret impérial du 25 mai 1812. Le nouveau palais de justice s'installe dans l'ancien hôtel d'Igé et les dépendances du tribunal dans l'ancien jardin.

La décision est rapidement prise de transformer l'ancienne orangerie de l'hôtel pour en faire la prison, contrairement à l'avis de l'ingénieur départemental Guillemot qui proposait plutôt de la raser et de construire à son emplacement un bâtiment neuf. Le sous-sol voûté est peut-être le seul vestige visible de cette orangerie. Le devis d'adjudication des travaux (8 mars 1813) n'en fait nulle mention, mais seulement de modification des façades pour la création de nouvelles ouvertures. La charpente doit être elle aussi conservée. À ce moment, l'orangerie paraît donc consister en un sous-sol et un rez-de-chaussée. Son toit à longs pans comprend des pignons, mentionnés dans des documents ultérieurs. Il est expressément écrit que les moellons viendront des carrières de Charnay (Charnay-lès-Mâcon), la pierre de taille des carrières de "Saint-Martin Farges au Préty" (à Préty, au sud de Tournus), le sable du lit de la Saône et les éléments de serrurerie des forges des départements du Doubs ou du Jura. Un puits de 16 m de profondeur sera creusé dans la cour. Le 16 juillet 1813, les travaux sont adjudiqués à Jean Dupont, entrepreneur à Mâcon, pour la somme de 32 680 francs. La construction est lancée vraisemblablement la même année et ne connaît que des modifications mineures en cours de travaux.

Le 1^{er} juillet 1817, le nouvel ingénieur départemental, Vaillant (sans doute Albert Vaillant), propose la construction d'un premier étage avec démontage et remontage de l'ancienne charpente avec ses tuiles, qui recevra des croupes aux extrémités et non plus des pignons. Cette solution, acceptée par le ministère de l'Intérieur le 23 août, implique de démolir l'ancien mur de façade de l'orangerie afin de lui donner davantage de solidité. Il doit être reconstruit depuis le niveau du repos des fenêtres du rez-de-chaussée. Alors que la prison doit être à peu près achevée, le 9 janvier 1818, le même Vaillant ajoute de nouvelles dispositions à la prison à la demande du préfet : une chapelle à l'extrémité nord du premier étage (dont l'autel, adossé au mur nord-ouest, sera accosté de deux placards en plein-cintre), deux pièces pour une infirmerie, une cour pavée en avant de la geôle avec un portail sur la rue des prisons (inscription peinte "maison d'arrêt" coiffant l'arc) et des marches pour y accéder, une lucarne dans la croupe du côté de la place, un couloir pour mener les prisonniers au tribunal, un nouveau plancher en chêne plutôt qu'en sapin, déjà pourri, au premier étage (on comprend alors que le plancher de sapin de l'ancienne orangerie était toujours en place et hors d'usage) et un nouvel accès à la cave depuis la nouvelle petite cour (l'escalier à la cave donnait alors sur la place publique, il convenait donc de le supprimer). L'ensemble de ces adjonctions, réalisées encore par Dupont, se monte à 8 000 francs. La prison a coûté en tout 54 802 francs. En novembre 1819, la réception des travaux provoque des difficultés entre l'ingénieur Jean-François Tourneux et Jean Dupont, qui aurait mal exécuté nombre de travaux. Ce n'est qu'en août 1821 que Dupont reçoit son solde de tout compte. La prison est alors composée du bâtiment pénitentiaire lui-même, d'une cour des détenus et d'une cour d'entrée, d'un chemin de ronde le long de la rue Léonce-Lex et d'une étroite courette séparant la prison d'une propriété particulière ouvrant sur la rue des Carmélites. Le bâtiment pénitentiaire est ensuite constamment jugé trop exigu, malgré le vaste sous-sol qui ne paraît pas être utilisé (il est même loué à des négociants en vin entre 1874 et 1883). Des projets d'extension voient donc le jour, dont l'un, conçu dès 1833-1834, est conservé aux Archives

nationales (F/21/1900, n° 3085). Un autre, conservé aux archives départementales de Saône-et-Loire (4N35, n° 3-7) et daté de 1855, prévoyait la construction d'une vaste extension de la maison d'arrêt qui aurait investi la cour située entre le palais de justice et la cour de la prison. Ce projet est signé de l'architecte départemental André Berthier, auteur de la prison panoptique d'Autun.

Des modifications sont apportées au fil du temps. La fonction des salles, qui a varié au cours du temps sans affecter profondément la structure du bâtiment, paraît se stabiliser au milieu du 19e siècle. À l'extrémité nord de la prison, au rez-de-chaussée, se trouvaient la cuisine, l'infirmerie et un logement pour le gardien (attesté en 1873). À l'étage, une chapelle est flanquée d'une sacristie, devenue tardivement une salle de classe. À l'extrémité sud de la prison, se trouvaient au rez-de-chaussée les parloirs, la salle du greffe, l'accueil et, à l'étage, le logement du gardien-chef. La cour est divisée peut-être dès l'origine par un mur pour distinguer les sexes des prévenus et condamnés. En 1873, l'architecte départemental Jean Étienne Giroud construit un atelier dans la partie nord de la cour réservée aux hommes (l'entrepreneur est Guillaume Moulin, qui perçoit 5 384 francs). Il s'agit peut-être de cet atelier mentionné en 1904 comme "atelier de sparterie". En 1927, lorsque le garde des sceaux préconise la mutation des maisons d'arrêt de Mâcon et Chalon-sur-Saône en prisons cellulaires, on décide de construire huit cellules nouvelles dans cette même cour et de modifier certaines pièces de la prison pour en faire des cellules d'isolement. Les cellules de la cour avec leurs préaux sont construites en 1931 sur les plans de l'architecte départemental Frédéric Bidaut. L'entrepreneur mâconnais de travaux publics Philippe Palacios obtient l'adjudication de 228 532 francs avec un rabais de 11 %. Des peintures murales signées "J. Romite" sont réalisées dans la chapelle en 1973. La prison est désaffectée en 1991, lorsque le centre pénitentiaire de Varennes-le-Grand ouvre ses portes. C'est alors que le corps de garde, les bâtiments de la cour et le mur de clôture enserrant le chemin de ronde ont disparu pour laisser place à un stationnement réservé au palais de justice.

Période(s) principale(s) : 1er quart 18e siècle (?) / 1er quart 19e siècle

Période(s) secondaire(s) : 3e quart 19e siècle / 2e quart 20e siècle

Dates : 1819 (daté par source)

Auteur(s) de l'oeuvre :

Jean Etienne Giroud (architecte départemental, attribution par source), Charles Aimé Jean-Baptiste Guillemot (architecte départemental, attribution par source), Albert Vaillant (architecte départemental, attribution par source), Frédéric Bidaut (architecte départemental, attribution par source), André Berthier (architecte départemental, attribution par source), J. Romite (peintre, signature)

Description

La prison est construite en calcaire rouge (pierre de Charnay-lès-Mâcon). Les seules exceptions concernent les bandeaux séparant les étages, la corniche et le portail de la cour d'entrée, en pierre de taille (calcaire clair). L'établissement pénitentiaire est un long bâtiment rectangulaire. Il se compose d'un sous-sol voûté en berceau (profil d'arc en anse-de-panier) comportant une seule cloison, tardive, à son extrémité nord. Au rez-de-chaussée et à l'étage, un couloir longeant le mur nord-est distribue l'ensemble des salles de manière symétrique : un épais mur de refend sépare celles du nord pour les hommes et celles du sud pour les femmes. Les salles ont un couvrement en solives apparentes, à l'exception de la chapelle, dotée d'un plafond plat. Cette dernière est ornée sur ses murs d'un cycle peint figurant la Passion et la Résurrection de Jésus. Le bâtiment a conservé plusieurs grilles aux fenêtres ainsi que de nombreuses portes à trois serrures (l'une a été déposée au musée municipal des Ursulines de Mâcon). Certaines parties de la façade sont enduites de ciment - en remplacement de l'enduit d'origine - dans lequel sont inclus des tessons de verre (vaisselle brisée).

Éléments descriptifs

Murs : calcaire, moellon, enduit

Toit : tuile mécanique

Plan : plan rectangulaire régulier

Étages : 1 étage carré

Couvrement : voûte en berceau segmentaire à lunettes

Élévation : élévation à travées

Type(s) de couverture : toit à longs pans croupe; appentis pignon couvert

Escaliers : escalier de distribution extérieur, escalier droit, en maçonnerie; escalier dans-oeuvre, escalier tournant à retours sans jour, en maçonnerie

Autres organes de circulations : rampe d'accès

État de conservation :

désaffecté, menacé, mauvais état

Décor

Techniques : peinture

Représentations : Cène, vie glorieuse du Christ, Résurrection du Christ, Crucifixion, scène chrétienne

Précision sur les représentations :

Les murs de la chapelle sont ornés d'un ensemble de huit peintures murales, apparemment réalisées directement sur le papier peint. Au moins cinq figurent des scènes de la Passion et de la Résurrection de Jésus. La Crucifixion est datée et signée en bas à droite "J Romite Rep 16.3.1973". Dimensions non prises.

Sources documentaires

Documents d'archives

- **Archives nationales de France : F 21 1900. Collection des plans et édifices départementaux soumis à l'examen du Conseil général des bâtiments civils : Saône-et-Loire. An XIII-1851.**
Archives nationales de France : F 21 1900. Collection des plans et édifices départementaux soumis à l'examen du Conseil général des bâtiments civils : Saône-et-Loire. An XIII-1851.
Lieu de conservation : Archives nationales, Pierrefitte-sur-Seine- Cote du document : F 21 1900
 - **Archives départementales de Saône-et-Loire. Cadastre de la commune de Mâcon. [1825-1877].**
Archives départementales de Saône-et-Loire, Mâcon. Cadastre de la commune de Mâcon. 1825.- État de sections : 1826 et 1832 (3 PMA 270)- Tableau d'assemblage : 1825 (3 P 14571), 1856 et 1877 (3 P 14176, 3 P 14566)- Parcellaire : 1825-1877 (3 P 6999 - 3 P 7003, 3 P 14577 - 3 P 14578)- Matrices cadastrales : 3 P 270/1MA
Lieu de conservation : Archives départementales de Saône-et-Loire, Mâcon- Cote du document : 3 P 7000
 - **Archives départementales de Saône-et-Loire : 4 N 35. Prison de Mâcon : construction d'un nouvel établissement. 1813-1874.**
Archives départementales de Saône-et-Loire : 4 N 35. Mâcon.- Construction d'un nouvel établissement (1813-1820) ; réparations, aménagements et entretien (1821-1929) ; projet d'agrandissement (1873-1874). 1813-1874. Vingt plans, coupes et élévations de la prison de Mâcon.
Lieu de conservation : Archives départementales de Saône-et-Loire, Mâcon- Cote du document : 4 N 35
 - **Archives départementales de Saône-et-Loire : 1 Y 266. Prison de Mâcon : inspections et rapport. 1804-1930.**
Archives départementales de Saône-et-Loire : 1 Y 266. Inspections.- Rapports d'inspections des inspecteurs, du directeur des prisons, de l'architecte, du maire (1819, 1930) ; état sanitaire (an XII, 1859-1860), situation générale (1860-1861) : rapports. 1804-1930.
Lieu de conservation : Archives départementales de Saône-et-Loire, Mâcon- Cote du document : 1 Y 266
 - **Archives départementales de Saône-et-Loire : 1 Y 267. Prison de Mâcon : bâtiment. 1820-1936.**
Archives départementales de Saône-et-Loire : 1 Y 267. Bâtiment.- Travaux sur les barreaux des croisées sciés (1820-1822, 1837) ; projet d'aménagement pour éviter les évasions (1904) ; travaux à l'atelier des femmes et plancher des dortoirs (1930) ; aménagement de cellules (1931) ; élévation du mur de l'atelier des détenus (1931) ; réfection de l'installation de la lumière, des sonneries et de la toiture (1933) ; protection contre l'incendie (1936). 1820-1936.
Lieu de conservation : Archives départementales de Saône-et-Loire, Mâcon- Cote du document : 1 Y 267
- ### Documents figurés
- **Maison de Monsieur Igé dans laquelle on propose d'établir les prisons et tribunaux de Macon. 1811.**
Maison de Monsieur Igé dans laquelle on propose d'établir les prisons et tribunaux de Macon. Plan. Dessin. 18 mars 1811.
Lieu de conservation : Archives nationales, Pierrefitte-sur-Seine- Cote du document : F 21 1900, n°3053
 - **Plans, élévation et coupe de la chapelle de la prison de Mâcon. 1818.**
Plans, élévation et coupe et de la chapelle de la prison de Mâcon (projet). Dessin. Avril 1818.
Lieu de conservation : Archives nationales, Pierrefitte-sur-Seine- Cote du document : F 21 1900, n°3067
 - **Plan et élévation de la cour et du portail en avant de la geôle de la prison de Mâcon. 1818.**
Plan et élévation de la cour et du portail en avant de la geôle de la prison de Mâcon (projet). Dessin. Avril 1818.
Lieu de conservation : Archives nationales, Pierrefitte-sur-Seine- Cote du document : F 21 1900, n°3067
 - **Projet d'extension de la prison de Mâcon (élévation et coupes). 1833.**
Projet d'extension de la prison de Mâcon (élévation et coupes). Dessin. Janvier 1833.
Lieu de conservation : Archives nationales, Pierrefitte-sur-Seine- Cote du document : F 21 1900, n°3085
 - **Projet d'extension de la prison de Mâcon. 1834.**
Projet d'extension de la prison de Mâcon. Plan du rez-de-chaussée. Dessin. janvier 1834.
Lieu de conservation : Archives nationales, Pierrefitte-sur-Seine- Cote du document : F 21 1900, n°3085
 - **Projet d'extension de la prison de Mâcon. 1834.**
Projet d'extension de la prison de Mâcon. Plan du premier étage. Dessin. janvier 1834.
Lieu de conservation : Archives nationales, Pierrefitte-sur-Seine- Cote du document : F 21 1900, n°3085

- **Plan de la prison de Mâcon. 1835.**

Plan de la prison de Mâcon. Plan du rez-de-chaussée et du premier étage. Dessin à la plume [par l'ingénieur départemental de Saône-et-Loire", nom non précisé]. 14 août 1835.

Lieu de conservation : Archives départementales de Saône-et-Loire, Mâcon- Cote du document : 4 N 35, n° 1

- **Projet pour l'agrandissement de la prison. 1853.**

Projet pour l'agrandissement de la prison de Mâcon. Plans du rez-de-chaussée et du premier étage. Dessin à la plume par André Berthier. 13 juin 1853. 1/200.

Lieu de conservation : Archives départementales de Saône-et-Loire, Mâcon- Cote du document : 4 N 35, n° 3

- **Prison de Mâcon, construction d'un atelier. 1873.**

Prison de Mâcon : restauration et construction d'un atelier. Dessin à la plume par Jean-Etienne Giroud. Plans du rez-de-chaussée et du premier étage, coupe et élévation. 6 février 1873. [échelles multiples, non précisées].

Lieu de conservation : Archives départementales de Saône-et-Loire, Mâcon- Cote du document : 4 N 35, n° 8

- **Plan de la prison de Mâcon. 1880.**

Plan de la prison de Mâcon : installation du bureau du directeur de la circonscription et transformation du logement du gardien chef. Deux projets. Dessin à la plume par Jean-Etienne Giroud. Plan du rez-de-chaussée et du premier étage. 23 juillet 1880. 1/200.

Lieu de conservation : Archives départementales de Saône-et-Loire, Mâcon- Cote du document : 4 N 35, n° 19

- **Mâcon vu depuis le haut de la tour des archives départementales (04/09/1970).**

Mâcon vu depuis le haut de la tour des archives départementales (04/09/1970). Photographie par Georges Thomas. 1970. 24 x 18 cm.

Lieu de conservation : Archives municipales, Mâcon- Cote du document : 4 Fi 859

- **Vue aérienne du centre-ville de Mâcon. 1972.**

Vue aérienne du centre-ville de Mâcon (02/02/1972). Photographie par Georges Thomas. 1972. 24 x 18 cm.

Lieu de conservation : Archives municipales, Mâcon- Cote du document : 4 Fi 3352

- **Vue aérienne du centre-ville de Mâcon. 1972.**

Vue aérienne du centre-ville de Mâcon (29/11/1972). Photographie par Georges Thomas. 1972. 24 x 18 cm.

Lieu de conservation : Archives municipales, Mâcon- Cote du document : 4 Fi 4730

- **Vue aérienne du centre-ville de Mâcon. 1973.**

Vue aérienne du centre-ville de Mâcon (17/09/1973). Photographie par Georges Thomas. 1973. 24 x 18 cm.

Lieu de conservation : Archives municipales, Mâcon- Cote du document : 4 Fi 6432

- **Vue aérienne du plateau de la Baille à Mâcon.**

Vue aérienne du plateau de la Baille à Mâcon. Photographie par Georges Thomas. s. d. [autour de 1970]. 24 x 18 cm.

Lieu de conservation : Archives municipales, Mâcon- Cote du document : 18 Fi 442

Bibliographie

- **Garmier, Jean-François ; Grisel, Denis. Plans et vues de Mâcon : la ville libérée : XIXe siècle. 1993.**

Garmier, Jean-François ; Grisel, Denis. Plans et vues de Mâcon : la ville libérée : XIXe siècle. Mâcon : Musée municipal des Ursulines, 1993. 168 p. : ill. ; 21 cm. (Les monuments de Mâcon ; 5). ISBN 2-901400-13-2.

- **Reuchsel, Georges. L'ancien hôtel d'Igé à Mâcon. 1955.**

Reuchsel, Georges. L'ancien hôtel d'Igé à Mâcon. Hurigny : Imprimerie du Prado de Salornay, 1955.

Informations complémentaires

Aire d'étude et canton : Saône-et-Loire

Dénomination : orangerie, prison

© Région Bourgogne-Franche-Comté, Inventaire du patrimoine

- A Ancienne prison
- B Tribunal
- C Ancienne cour des détenus
- D Ancienne cour d'entrée de la prison
- E Portail de la prison

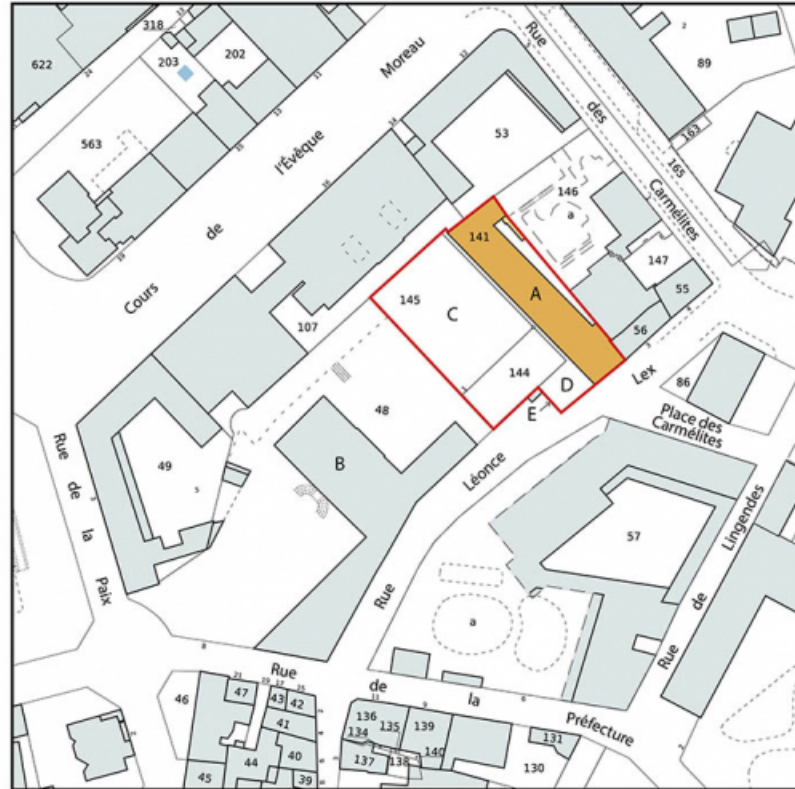

Plan-masse et de situation. Extrait du plan cadastral numérisé de la direction générale des finances publiques, 2022, échelle 1/1000.
71, Mâcon, 8 rue de la Préfecture

N° de l'illustration : 20247100099NUDA

Date : 2024

Auteur : Aline Thomas

Reproduction soumise à autorisation du titulaire des droits d'exploitation

© Région Bourgogne-Franche-Comté, Inventaire du patrimoine

Étage

- A Cellules
- B Chapelle
- C Sacristie, puis salle de classe
- D et E Logements du personnel

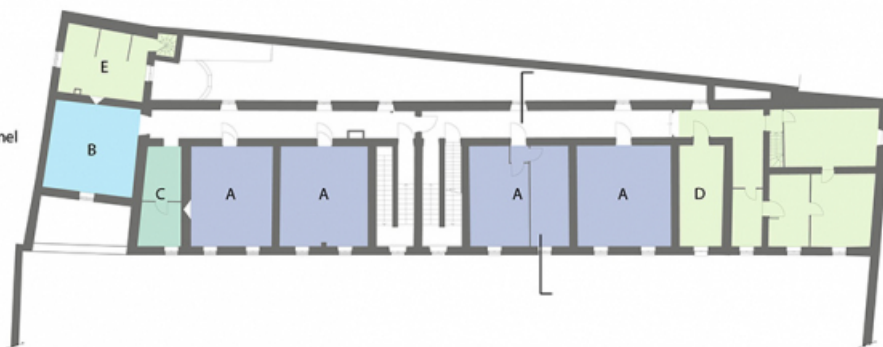

Rez-de-chaussée

- A Chauffoirs, puis autres activités
- B Cellules de sûreté
- C Bureaux
- D Infirmerie, cuisine
- E Parloirs
- F Logement
- G Cour des prisonniers
- H Cour intérieure
- I Entrée

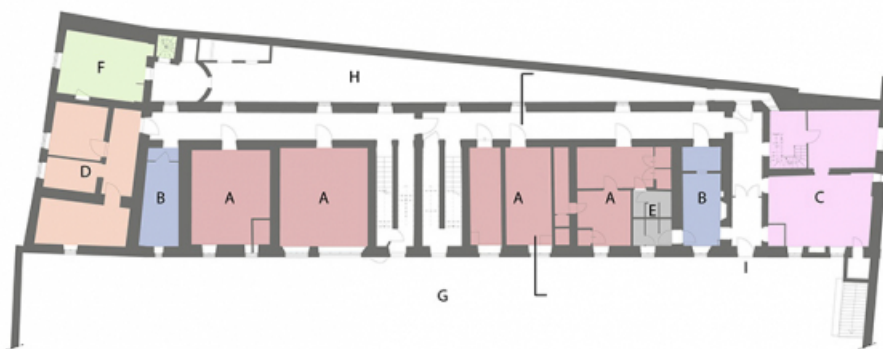

Plans du rez-de-chaussée et de l'étage, échelle 1/250. 2025.

71, Mâcon, 8 rue de la Préfecture

N° de l'illustration : 20257100001NUDA

Date : 2025

Auteur : Aline Thomas

Reproduction soumise à autorisation du titulaire des droits d'exploitation

© Région Bourgogne-Franche-Comté, Inventaire du patrimoine

Sous-sol

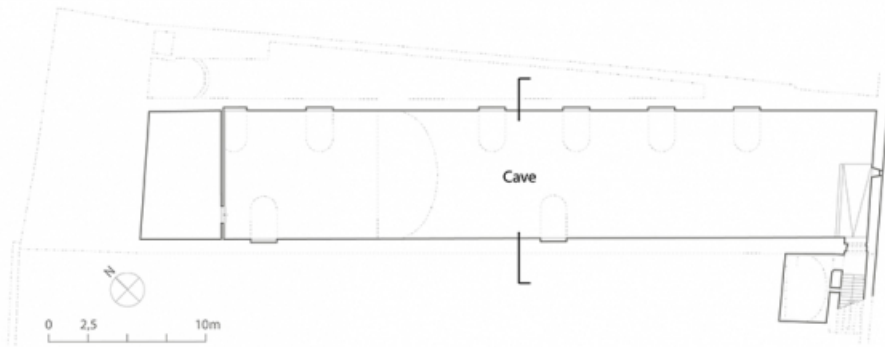

Coupe

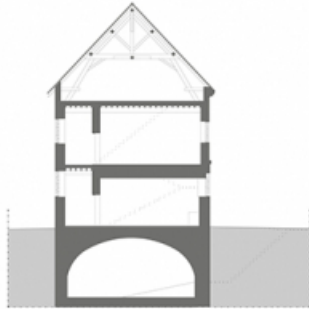

Plan du sous-sol et coupe transversale de la prison de Mâcon, échelle 1/250. 2025.

71, Mâcon, 8 rue de la Préfecture

N° de l'illustration : 20257100002NUDA

Date : 2025

Auteur : Aline Thomas

Reproduction soumise à autorisation du titulaire des droits d'exploitation

© Région Bourgogne-Franche-Comté, Inventaire du patrimoine

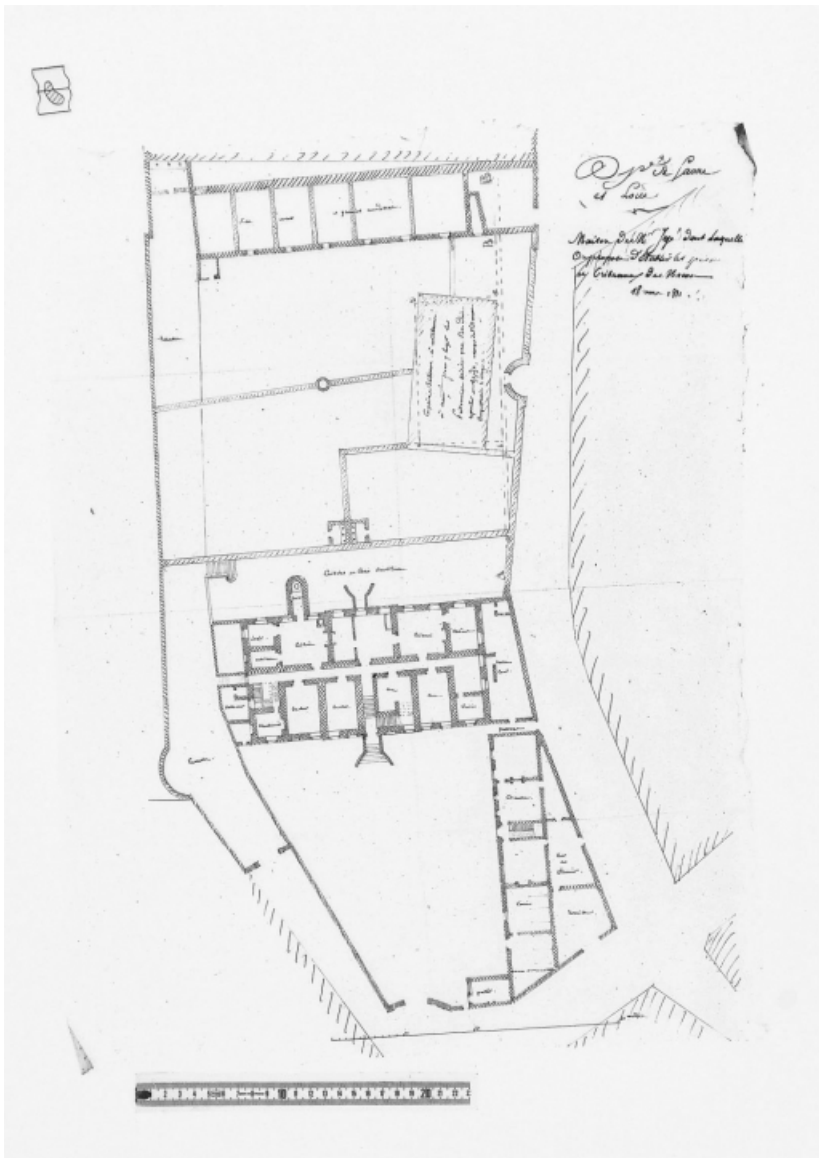

Plan de l'ancien hôtel d'Igé à Mâcon. 1811.

71, Mâcon, 8 rue de la Préfecture

Source :

Maison de Monsieur Igé dans laquelle on propose d'établir les prisons et tribunaux de Macon Plan. Dessin. 18 mars 1811.

Lieu de conservation : Archives nationales, Pierrefitte-sur-Seine - Cote du document : F 21 1900, n°3053

N° de l'illustration : 20247100118NUC4A

Date : 2024

Reproduction soumise à autorisation du titulaire des droits d'exploitation

© Archives nationales

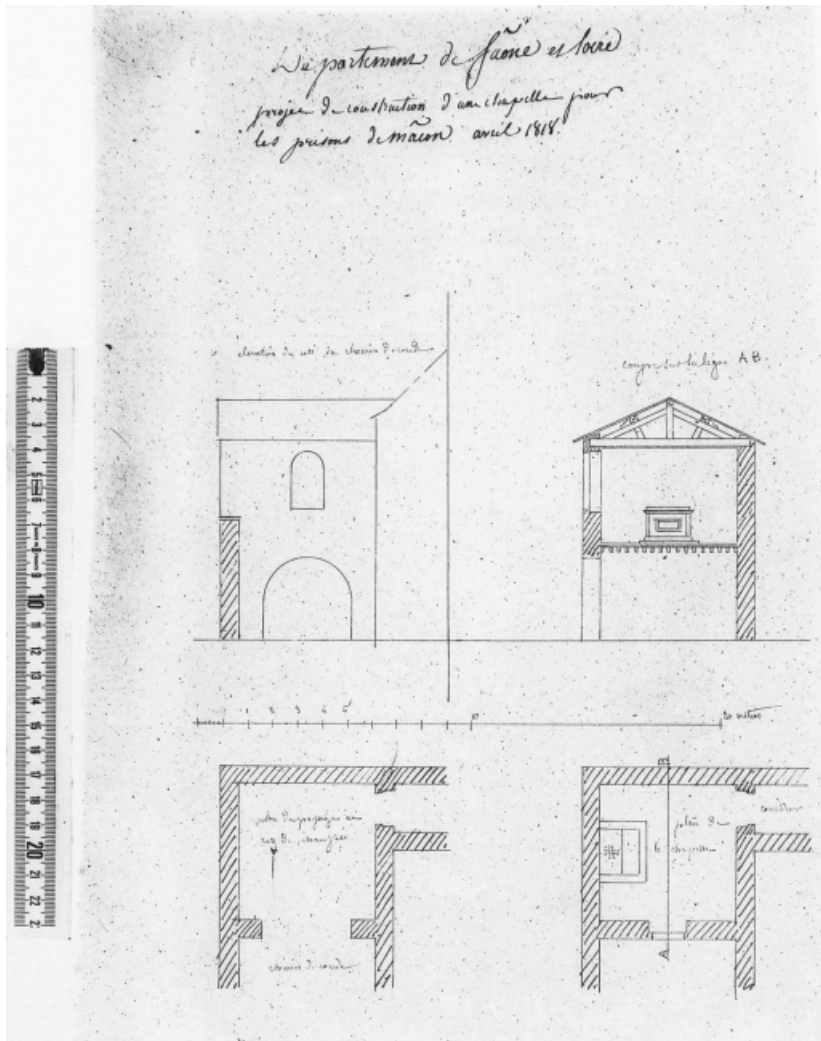

Plans, élévation et coupe de la chapelle. 1818.

71, Mâcon, 8 rue de la Préfecture

Source :

Plans, élévation et coupe et de la chapelle de la prison de Mâcon (projet) Dessin. Avril 1818.

Lieu de conservation : Archives nationales, Pierrefitte-sur-Seine - Cote du document : F 21 1900, n°3067

N° de l'illustration : 20247100123NUC4A

Date : 2024

Reproduction soumise à autorisation du titulaire des droits d'exploitation

© Archives nationales

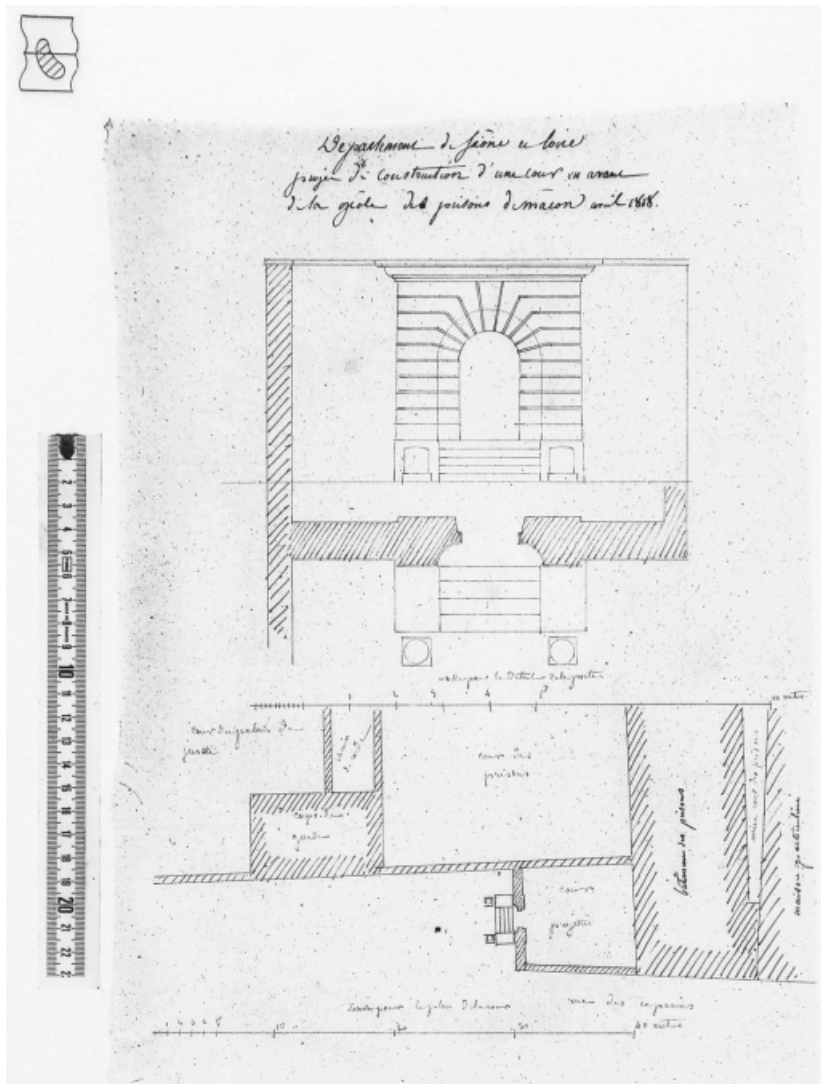

Plan et élévation de la cour et du portail en avant de la geôle. 1818.

71, Mâcon, 8 rue de la Préfecture

Source :

Plan et élévation de la cour et du portail en avant de la geôle de la prison de Mâcon (projet) Dessin. Avril 1818.

Lieu de conservation : Archives nationales, Pierrefitte-sur-Seine - Cote du document : F 21 1900, n°3067

N° de l'illustration : 20247100124NUC4A

Date : 2024

Reproduction soumise à autorisation du titulaire des droits d'exploitation

© Archives nationales

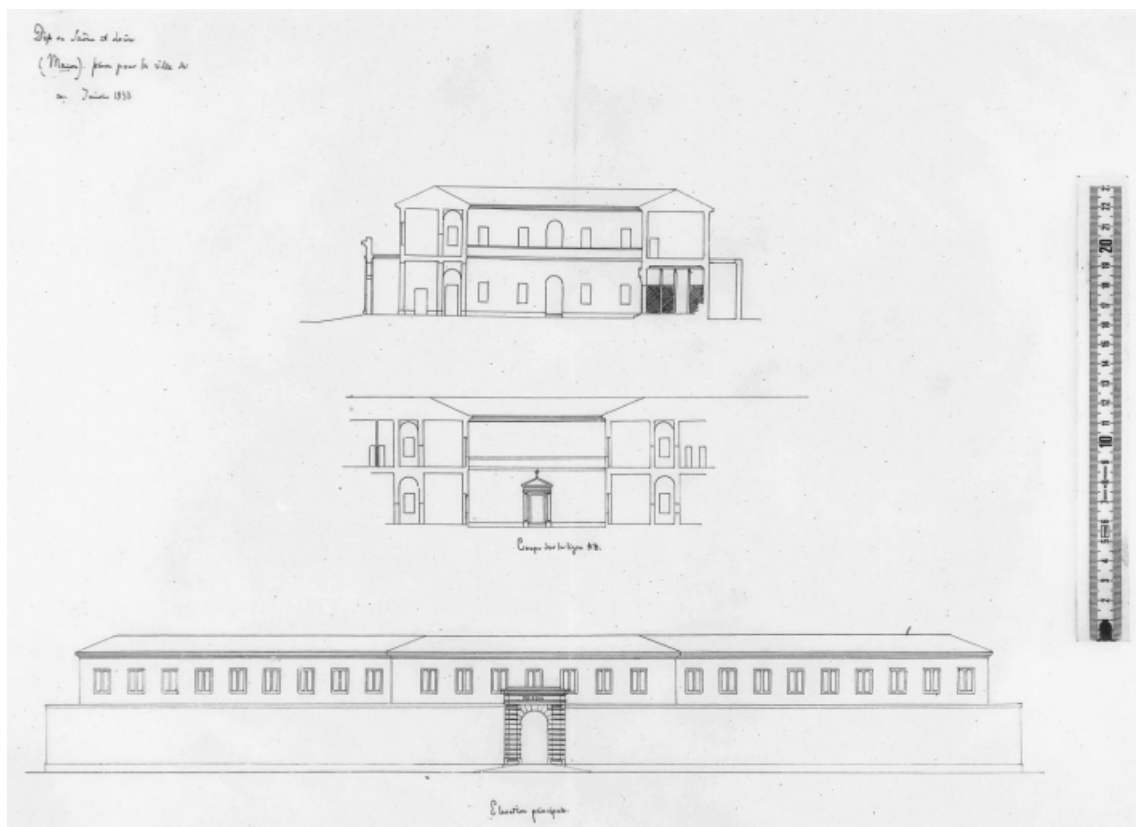

Projet d'extension (élévation et coupes). 1833.

71, Mâcon, 8 rue de la Préfecture

Source :

Projet d'extension de la prison de Mâcon (élévation et coupes) Dessin. Janvier 1833.

Lieu de conservation : Archives nationales, Pierrefitte-sur-Seine - Cote du document : F 21 1900, n°3085

N° de l'illustration : 20247100127NUC4A

Date : 2024

Reproduction soumise à autorisation du titulaire des droits d'exploitation

© Archives nationales

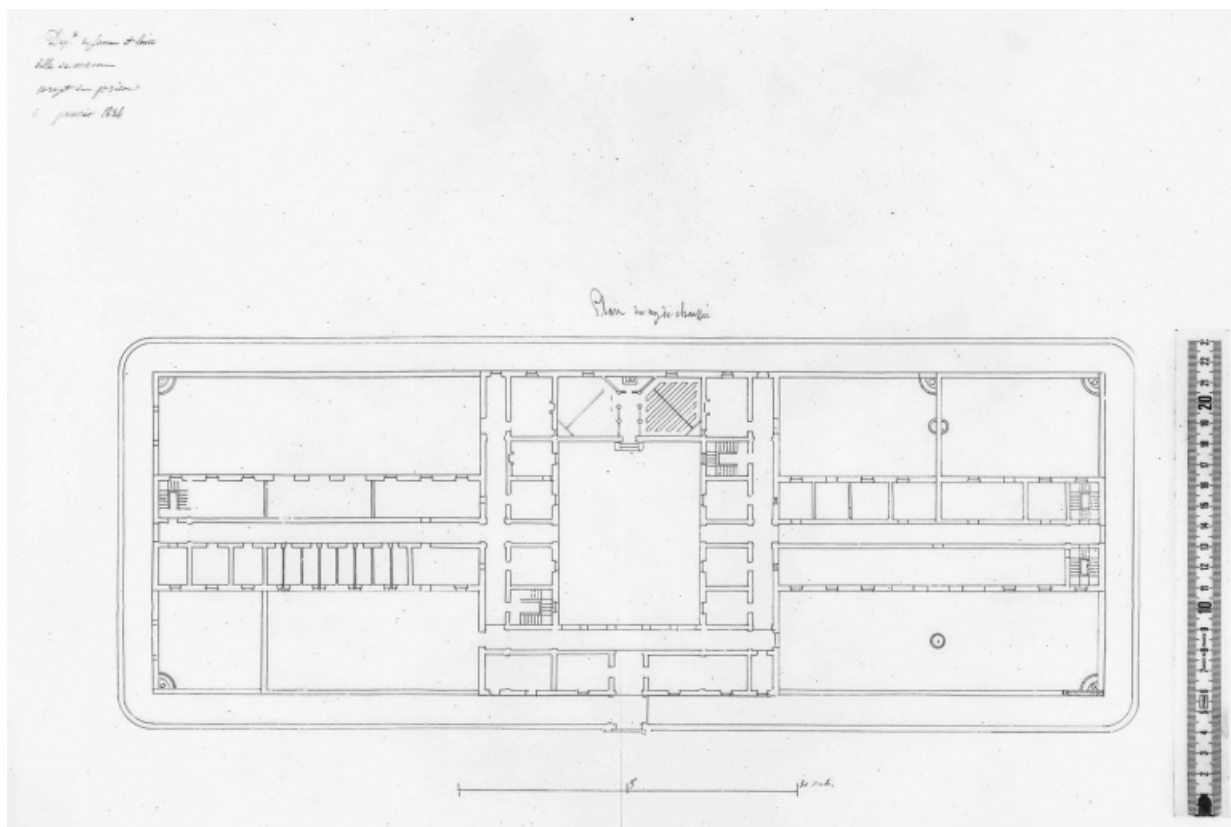

Projet d'extension (plan du rez-de-chaussée). 1834.

71, Mâcon, 8 rue de la Préfecture

Source :

Projet d'extension de la prison de Mâcon. Plan du rez-de-chaussée Dessin. janvier 1834.

Lieu de conservation : Archives nationales, Pierrefitte-sur-Seine - Cote du document : F 21 1900, n°3085

N° de l'illustration : 20247100125NUC4A

Date : 2024

Reproduction soumise à autorisation du titulaire des droits d'exploitation

© Archives nationales

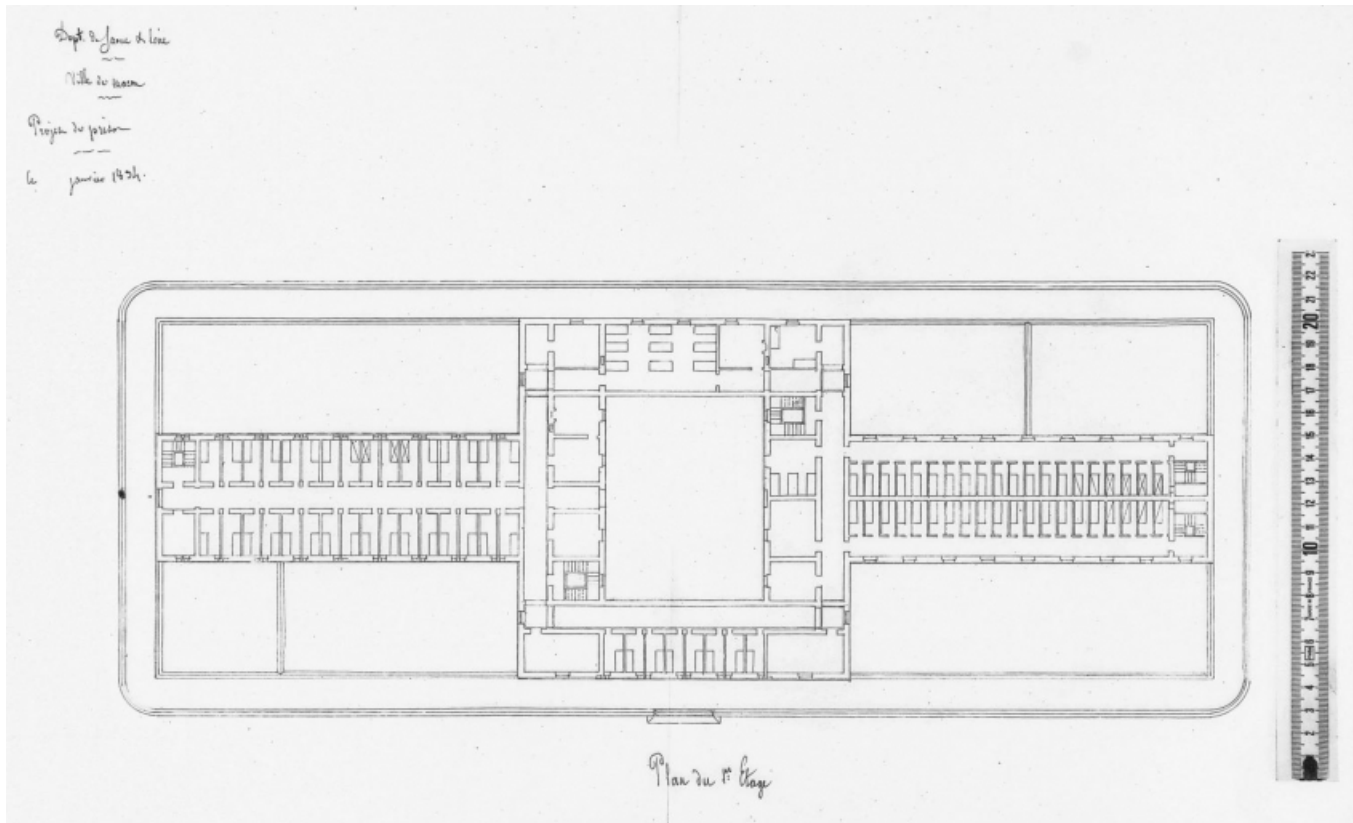

Projet d'extension (plan du premier étage). 1834.

71, Mâcon, 8 rue de la Préfecture

Source :

Projet d'extension de la prison de Mâcon. Plan du premier étage Dessin. janvier 1834.

Lieu de conservation : Archives nationales, Pierrefitte-sur-Seine - Cote du document : F 21 1900, n°3085

N° de l'illustration : 20247100126NUC4A

Date : 2024

Reproduction soumise à autorisation du titulaire des droits d'exploitation

© Archives nationales

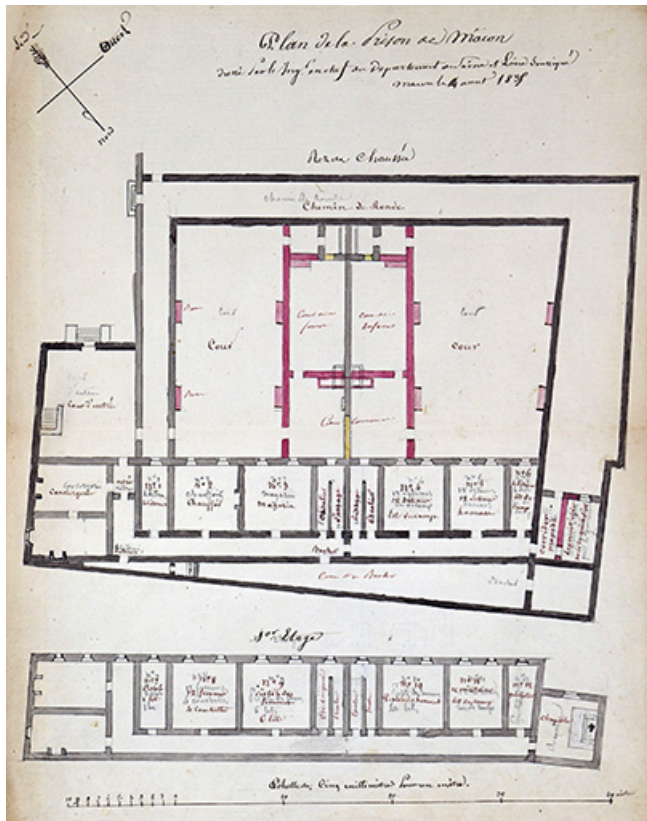

Projet d'extension (plans du rez-de-chaussée et du premier étage). 1835.
71, Mâcon, 8 rue de la Préfecture

Source :

Plan de la prison de Mâcon. Plan du rez-de-chaussée et du premier étage. Dessin à la plume [par l'ingénieur départemental de Saône-et-Loire, nom non précisé]. 14 août 1835.

Lieu de conservation : Archives départementales de Saône-et-Loire, Mâcon - Cote du document : 4 N 35, n° 1

N° de l'illustration : 20257100387NUC2A

Date : 2025

Reproduction soumise à autorisation du titulaire des droits d'exploitation

© Archives départementales de Saône-et-Loire

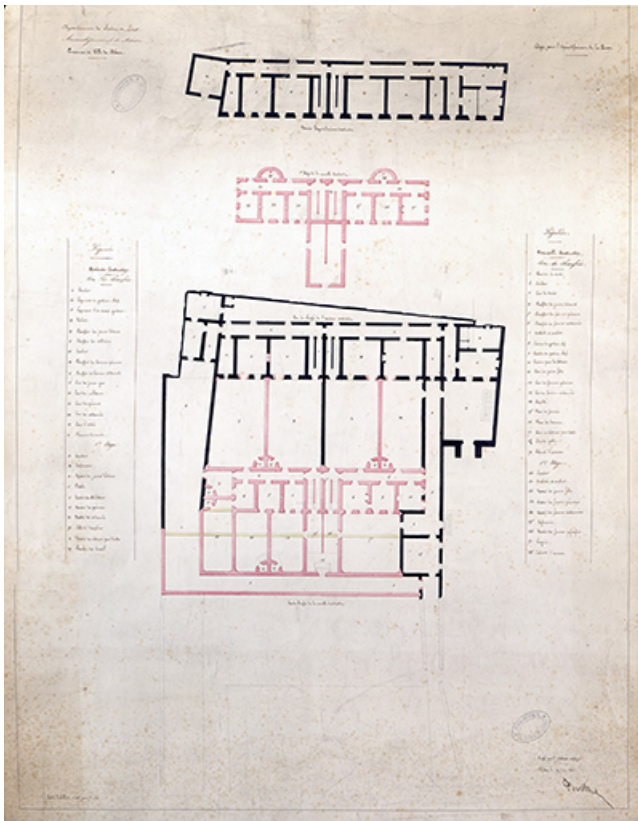

Projet d'extension de la prison (plans du rez-de-chaussée et du premier étage). 1853.
71, Mâcon, 8 rue de la Préfecture

Source :

Projet pour l'agrandissement de la prison de Mâcon. Plans du rez-de-chaussée et du premier étage. Dessin à la plume par André Berthier. 13 juin 1853. 1/200.

Lieu de conservation : Archives départementales de Saône-et-Loire, Mâcon - Cote du document : 4 N 35, n° 3

N° de l'illustration : 20257100388NUC4A

Date : 2025

Reproduction soumise à autorisation du titulaire des droits d'exploitation

© Archives départementales de Saône-et-Loire

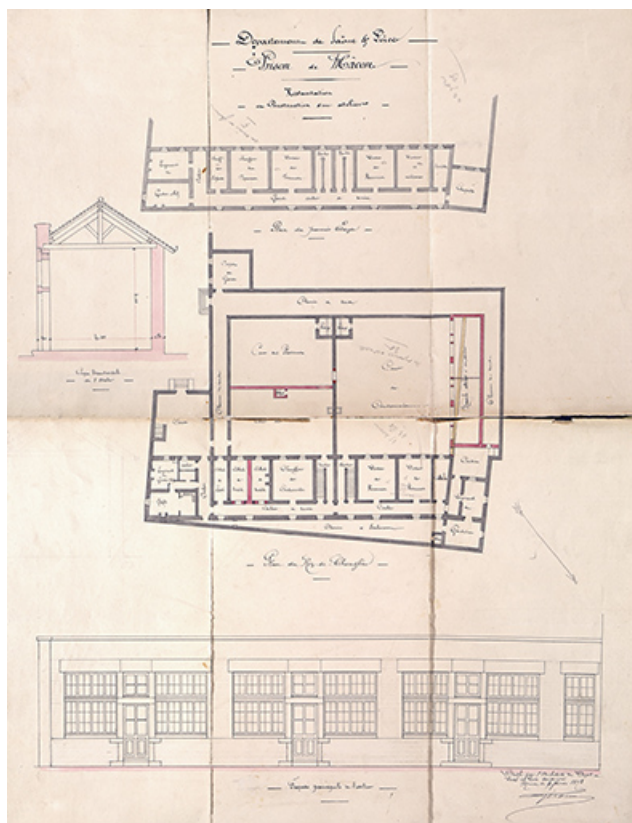

Projet de construction d'un atelier. 1873.

71, Mâcon, 8 rue de la Préfecture

Source :

Prison de Mâcon : restauration et construction d'un atelier Dessin à la plume par Jean-Etienne Giroud. Plans du rez-de-chaussée et du premier étage, coupe et élévation. 6 février 1873. [échelles multiples, non précisées].

Lieu de conservation : Archives départementales de Saône-et-Loire, Mâcon - Cote du document : 4 N 35, n° 8

N° de l'illustration : 20257100389NUC4A

Date : 2025

Reproduction soumise à autorisation du titulaire des droits d'exploitation

© Archives départementales de Saône-et-Loire

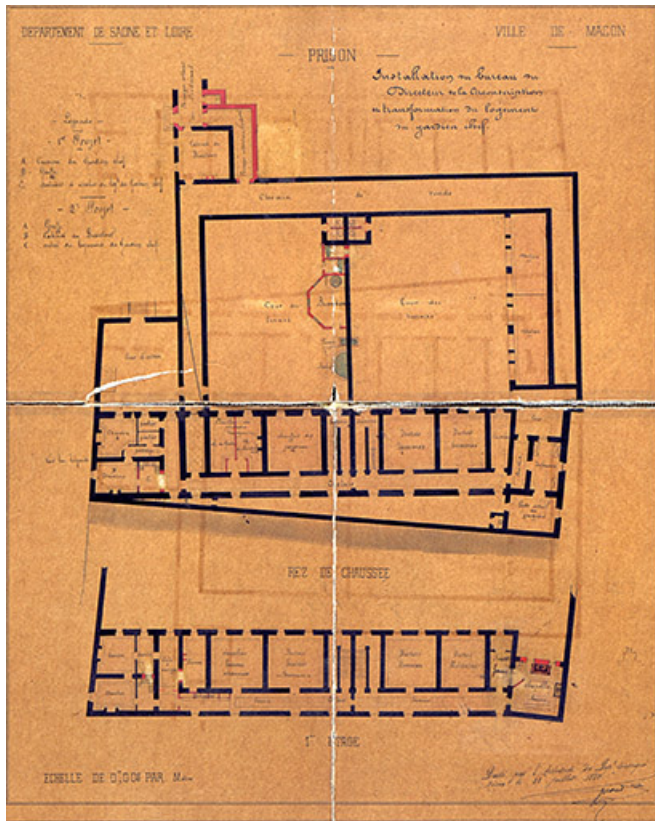

Projet de modification de la prison. 1880.

71, Mâcon, 8 rue de la Préfecture

Source :

Plan de la prison de Mâcon : installation du bureau du directeur de la circonscription et transformation du logement du gardien chef. Deux projets. Dessin à la plume par Jean-Etienne Giroud. Plan du rez-de-chaussée et du premier étage. 23 juillet 1880. 1/200.

Lieu de conservation : Archives départementales de Saône-et-Loire, Mâcon - Cote du document : 4 N 35, n° 19

N° de l'illustration : 20257100390NUC2A

Date : 2025

Reproduction soumise à autorisation du titulaire des droits d'exploitation

© Archives départementales de Saône-et-Loire



Vue aérienne de la façade postérieure de la prison (en bas à gauche).

71, Mâcon, 8 rue de la Préfecture

Source :

Mâcon vu depuis le haut de la tour des archives départementales (04/09/1970) Photographie par Georges Thomas. 1970. 24 x 18 cm.

Lieu de conservation : Archives municipales, Mâcon - Cote du document : 4 Fi 859

N° de l'illustration : 20247100074NUC2A

Date : 2024

Reproduction soumise à autorisation du titulaire des droits d'exploitation

© Archives municipales, Mâcon



Vue aérienne de la prison avec les constructions de la cour démolies après 1990.
71, Mâcon, 8 rue de la Préfecture

Source :

Vue aérienne du centre-ville de Mâcon (02/02/1972). Photographie par Georges Thomas. 1972. 24 x 18 cm.
Lieu de conservation : Archives municipales, Mâcon - Cote du document : 4 Fi 3352

N° de l'illustration : 20247100075NUC2A

Date : 2024

Reproduction soumise à autorisation du titulaire des droits d'exploitation

© Archives municipales, Mâcon

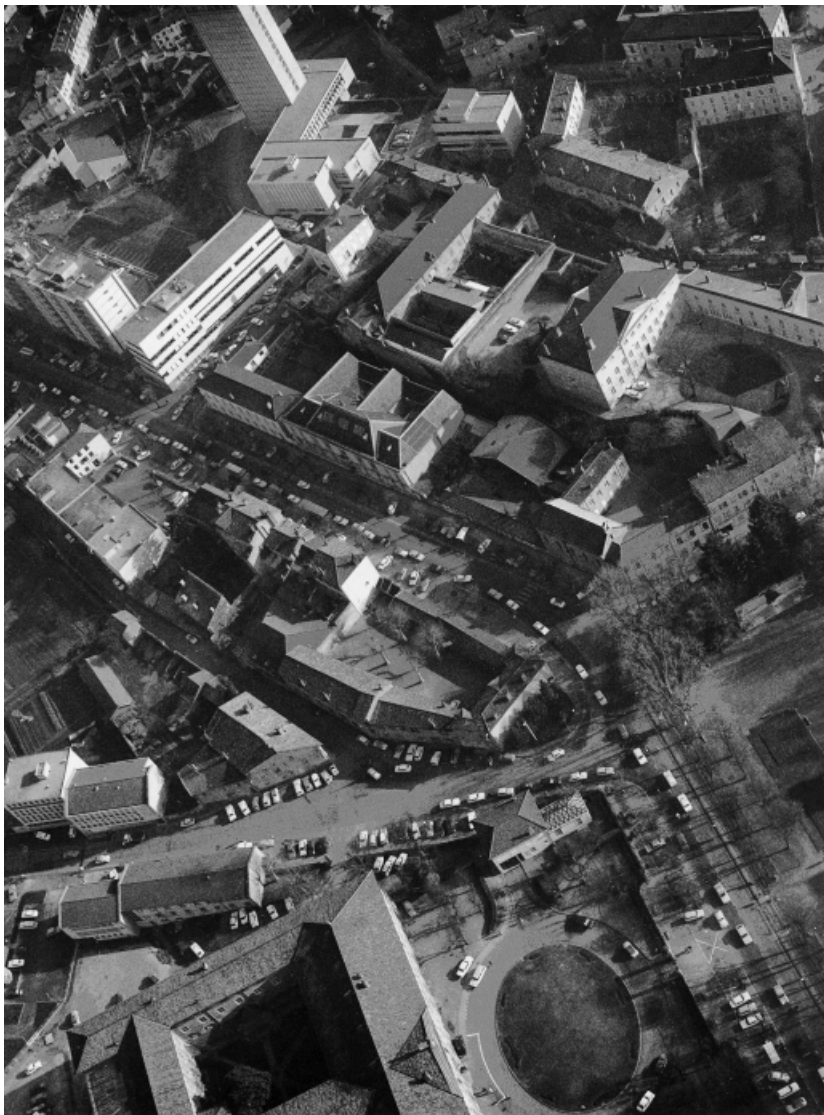

Vue aérienne de la prison et du tribunal de Mâcon (en haut à droite).
71, Mâcon, 8 rue de la Préfecture

Source :

Vue aérienne du centre-ville de Mâcon (29/11/1972). Photographie par Georges Thomas. 1972. 24 x 18 cm.
Lieu de conservation : Archives municipales, Mâcon - Cote du document : 4 Fi 4730

N° de l'illustration : 20247100076NUC2A

Date : 2024

Reproduction soumise à autorisation du titulaire des droits d'exploitation

© Archives municipales, Mâcon



Vue aérienne du tribunal et de la prison, en haut.

71, Mâcon, 8 rue de la Préfecture

Source :

Vue aérienne du centre-ville de Mâcon (17/09/1973). Photographie par Georges Thomas. 1973. 24 x 18 cm.

Lieu de conservation : Archives municipales, Mâcon - Cote du document : 4 Fi 6432

N° de l'illustration : 20247100077NUC2A

Date : 2024

Reproduction soumise à autorisation du titulaire des droits d'exploitation

© Archives municipales, Mâcon



Vue aérienne du tribunal et de la prison de Mâcon (en haut).
71, Mâcon, 8 rue de la Préfecture

Source :

Vue aérienne du plateau de la Baille à Mâcon. Photographie par Georges Thomas. s. d. [autour de 1970]. 24 x 18 cm.

Lieu de conservation : Archives municipales, Mâcon - Cote du document : 18 Fi 442

N° de l'illustration : 20247100078NUC2A

Date : 2024

Reproduction soumise à autorisation du titulaire des droits d'exploitation

© Archives municipales, Mâcon



Entrée de la cour de la prison (au fond) et portail menant à la cour nord du palais de justice (à gauche).
71, Mâcon, 8 rue de la Préfecture

N° de l'illustration : 20257100385NUC1A

Date : 2025

Auteur : SEMA 71

Reproduction soumise à autorisation du titulaire des droits d'exploitation

© SEMA 71



Entrée de la cour de la prison depuis la rue.

71, Mâcon, 8 rue de la Préfecture

N° de l'illustration : 20257100384NUC1A

Date : 2025

Auteur : SEMA 71

Reproduction soumise à autorisation du titulaire des droits d'exploitation

© SEMA 71



Entrée de la cour de la prison depuis la rue.

71, Mâcon, 8 rue de la Préfecture

N° de l'illustration : 20257100386NUC1A

Date : 2025

Auteur : SEMA 71

Reproduction soumise à autorisation du titulaire des droits d'exploitation

© SEMA 71



Grande cour de la prison, vue vers le nord-ouest.

71, Mâcon, 8 rue de la Préfecture

N° de l'illustration : 20257100396NUC4A

Date : 2025

Auteur : Aline Thomas

Reproduction soumise à autorisation du titulaire des droits d'exploitation

© Région Bourgogne-Franche-Comté, Inventaire du patrimoine



Façade de la prison depuis la grande cour.

71, Mâcon, 8 rue de la Préfecture

N° de l'illustration : 20257100399NUC4A

Date : 2025

Auteur : Aline Thomas

Reproduction soumise à autorisation du titulaire des droits d'exploitation

© Région Bourgogne-Franche-Comté, Inventaire du patrimoine



Façade de la prison depuis la grande cour.

71, Mâcon, 8 rue de la Préfecture

N° de l'illustration : 20257100400NUC4A

Date : 2025

Auteur : Aline Thomas

Reproduction soumise à autorisation du titulaire des droits d'exploitation

© Région Bourgogne-Franche-Comté, Inventaire du patrimoine



Grande cour de la prison, la chapelle.

71, Mâcon, 8 rue de la Préfecture

N° de l'illustration : 20257100398NUC4A

Date : 2025

Auteur : Aline Thomas

Reproduction soumise à autorisation du titulaire des droits d'exploitation

© Région Bourgogne-Franche-Comté, Inventaire du patrimoine



Pignon sud vu depuis la place des Carmélites.

71, Mâcon, 8 rue de la Préfecture

N° de l'illustration : 20257100401NUC4A

Date : 2025

Auteur : Aline Thomas

Reproduction soumise à autorisation du titulaire des droits d'exploitation

© Région Bourgogne-Franche-Comté, Inventaire du patrimoine



Détail de la façade : tessons de verre colorés.

71, Mâcon, 8 rue de la Préfecture

N° de l'illustration : 20257100397NUC4A

Date : 2025

Auteur : Aline Thomas

Reproduction soumise à autorisation du titulaire des droits d'exploitation

© Région Bourgogne-Franche-Comté, Inventaire du patrimoine



Première volée de l'escalier nord des prisonniers.

71, Mâcon, 8 rue de la Préfecture

N° de l'illustration : 20257100391NUC2A

Date : 2025

Auteur : Nicolas Boffy

Reproduction soumise à autorisation du titulaire des droits d'exploitation

© Région Bourgogne-Franche-Comté, Inventaire du patrimoine



Une des cellules de l'étage.

71, Mâcon, 8 rue de la Préfecture

N° de l'illustration : 20257100395NUC2A

Date : 2025

Auteur : Nicolas Boffy

Reproduction soumise à autorisation du titulaire des droits d'exploitation

© Région Bourgogne-Franche-Comté, Inventaire du patrimoine



Rez-de-chaussée, cellule de sûreté nord.

71, Mâcon, 8 rue de la Préfecture

N° de l'illustration : 20257100383NUC1A

Date : 2025

Auteur : SEMA 71

Reproduction soumise à autorisation du titulaire des droits d'exploitation

© SEMA 71



Intérieur de la chapelle (mur nord-ouest).

71, Mâcon, 8 rue de la Préfecture

N° de l'illustration : 20257100392NUC2A

Date : 2025

Auteur : Nicolas Boffy

Reproduction soumise à autorisation du titulaire des droits d'exploitation

© Région Bourgogne-Franche-Comté, Inventaire du patrimoine



Intérieur de la chapelle (murs nord-ouest et sud-ouest).

71, Mâcon, 8 rue de la Préfecture

N° de l'illustration : 20257100393NUC2A

Date : 2025

Auteur : Nicolas Boffy

Reproduction soumise à autorisation du titulaire des droits d'exploitation

© Région Bourgogne-Franche-Comté, Inventaire du patrimoine



Chapelle : détail de la Crucifixion et signature "J. Romite".

71, Mâcon, 8 rue de la Préfecture

N° de l'illustration : 20257100394NUC2A

Date : 2025

Auteur : Nicolas Boffy

Reproduction soumise à autorisation du titulaire des droits d'exploitation

© Région Bourgogne-Franche-Comté, Inventaire du patrimoine