

## ABRI DE LA SOURCE DE LA REINE, PUIS KIOSQUE À MUSIQUE

Bourgogne-Franche-Comté, Saône-et-Loire  
Bourbon-Lancy

Dossier IA71003766 réalisé en 2021

Auteur(s) : Fabien Dufoulon



### Historique

Le *Guide aux eaux thermales de Bourbon-Lancy* (1880) indique que la source de la Reine, dans la cour de l'établissement thermal, est destinée aux boissons. Un abri pour protéger les buveurs est construit à la fin du 19e siècle ou au début du 20e siècle. Cet abri a été remonté dans le parc thermal, où il sert aujourd'hui de kiosque.

**Période(s) principale(s)** : limite 19e siècle 20e siècle

**Auteur(s) de l'oeuvre** :  
maître d'oeuvre inconnu ()

### Description

Le kiosque se présente aujourd'hui comme un édicule ouvert de plan octogonal.

#### Eléments descriptifs

**Murs** : métal

**Toit** : ardoise

**Plan** : plan centré

**Etages** : en rez-de-chaussée

**Type(s) de couverture** : toit à plusieurs pans

**État de conservation** :  
remanié

### Sources documentaires

#### Documents figurés

- **Bourbon-Lancy. Source La reine. [Début du 20e siècle].**  
Bourbon-Lancy. Source La reine / [auteur inconnu]. [S.l.] : Borgey, [début du 20e siècle]. Carte postale.  
Lieu de conservation : Archives départementales de Saône-et-Loire, Mâcon- Cote du document : 6 Fi 423
- **Bourbon-Lancy. Source La reine. [Début du 20e siècle].**  
Bourbon-Lancy. Source La reine / [auteur inconnu]. Bourbon-Lancy : Perrin, [début du 20e siècle]. Carte postale.  
Lieu de conservation : Musée de la Grande Saline, Salins-les-Bains

#### Bibliographie

- **Guide aux eaux thermales de Bourbon-Lancy (Saône-et-Loire) : Wiesbaden français. 1880.**  
Guide aux eaux thermales de Bourbon-Lancy (Saône-et-Loire) : Wiesbaden français. Mâcon : Protat Frères, 1880.

## Informations complémentaires

**Thématiques** : thermalisme en Bourgogne-Franche-Comté (le)

**Aire d'étude et canton** : Bourgogne-Franche-Comté

**Dénomination** : fontaine

© Région Bourgogne-Franche-Comté, Inventaire du patrimoine

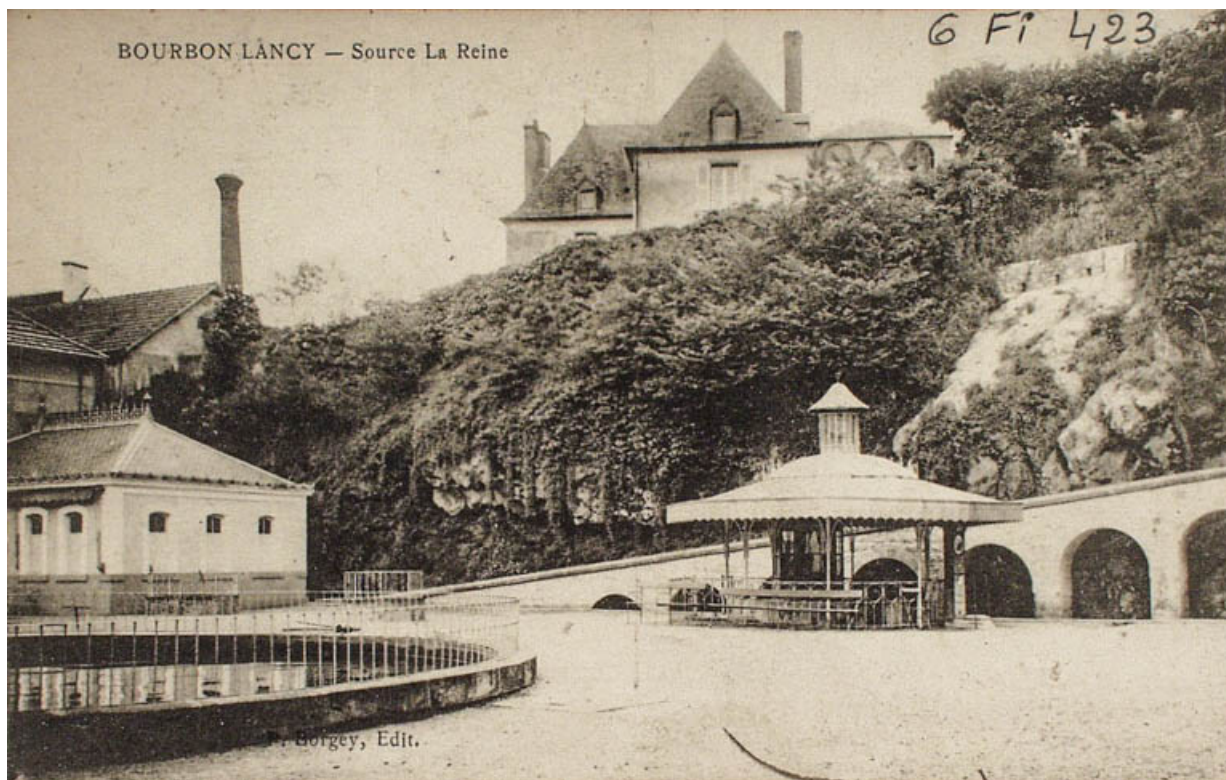

**Vue ancienne de l'abri dans la cour des thermes.**

71, Bourbon-Lancy, 1 Parc thermal

**Source :**

**Bourbon-Lancy. Source La reine. [carte postale]. [s.l.] : Borgey, [s.d.].**

Lieu de conservation : Archives départementales de Saône-et-Loire, Mâcon - Cote du document : 6 Fi 423

N° de l'illustration : 20217100314NUC1A

Date : 2021

Reproduction interdite

© Archives départementales de Saône-et-Loire



**Vue ancienne de l'abri dans la cour des thermes.**

71, Bourbon-Lancy, 1 Parc thermal

**Source :**

**Bourbon-Lancy. Source La reine. [carte postale]. Bourbon-Lancy : Perrin, [s.d].**

Lieu de conservation : Musée de la Grande Saline, Salins-les-Bains

N° de l'illustration : 20227100001NUC4A

Date : 2022

Auteur : auteur

Reproduction soumise à autorisation du titulaire des droits d'exploitation

© Région Bourgogne-Franche-Comté, Inventaire du patrimoine



**Vue actuelle de l'abri dans le parc thermal.**

71, Bourbon-Lancy, 1 Parc thermal

N° de l'illustration : 20217100208NUC4A

Date : 2021

Auteur : Pierre-Marie Barbe-Richaud

Reproduction soumise à autorisation du titulaire des droits d'exploitation

© Région Bourgogne-Franche-Comté, Inventaire du patrimoine



**Vue actuelle de l'abri dans le parc thermal.**

71, Bourbon-Lancy, 1 Parc thermal

N° de l'illustration : 20217100212NUC4A

Date : 2021

Auteur : Pierre-Marie Barbe-Richaud

Reproduction soumise à autorisation du titulaire des droits d'exploitation

© Région Bourgogne-Franche-Comté, Inventaire du patrimoine



**Vue actuelle de l'abri dans le parc thermal.**

71, Bourbon-Lancy, 1 Parc thermal

N° de l'illustration : 20227100019NUC4A

Date : 2022

Auteur : Pierre-Marie Barbe-Richaud

Reproduction soumise à autorisation du titulaire des droits d'exploitation

© Région Bourgogne-Franche-Comté, Inventaire du patrimoine



**Vue actuelle de l'abri dans le parc thermal.**

71, Bourbon-Lancy, 1 Parc thermal

N° de l'illustration : 20227100018NUC4A

Date : 2022

Auteur : Pierre-Marie Barbe-Richaud

Reproduction soumise à autorisation du titulaire des droits d'exploitation

© Région Bourgogne-Franche-Comté, Inventaire du patrimoine



**Vue actuelle de l'abri dans le parc thermal.**

71, Bourbon-Lancy, 1 Parc thermal

N° de l'illustration : 20227100020NUC4A

Date : 2022

Auteur : Pierre-Marie Barbe-Richaud

Reproduction soumise à autorisation du titulaire des droits d'exploitation

© Région Bourgogne-Franche-Comté, Inventaire du patrimoine