

## SALON DE THÉ LA POTINIÈRE DE LA REINE

Bourgogne-Franche-Comté, Saône-et-Loire  
Bourbon-Lancy  
10 avenue de la Libération

Dossier IA71003746 réalisé en 2021

Auteur(s) : Fabien Dufoulon



### Historique

Léon Mongin, en charge de l'exploitation de l'établissement thermal de Bourbon-Lancy, fait construire l'édifice sur un terrain lui appartenant en 1929. La façade de l'édifice porte la signature de l'architecte Edmond Durand, auteur à la même époque de la salle des fêtes du quartier thermal. À l'origine salon de thé, idéalement situé en bordure du parc thermal, l'édifice abrite aujourd'hui des chambres d'hôtes. Les derniers travaux de modernisation datent de 2017.

**Période(s) principale(s) :** 2e quart 20e siècle

**Dates :** 1929 (daté par source)

**Auteur(s) de l'oeuvre :**

Edmond Durand (architecte, attribution par source)

### Description

L'édifice se compose d'un rez-de-chaussée surélevé. Il était à l'origine simple en profondeur ; un grand salon, bien connu par des cartes postales anciennes, occupait la majeure partie de l'édifice. Les façades sont dotées d'un décor polychrome composé de briques et de reliefs en céramique. L'inscription "Potinière de la Reine" sous la lucarne de la façade principale n'est plus lisible.

### Éléments descriptifs

**Murs :** béton

**Toit :** ardoise

**Plan :** plan rectangulaire régulier

**Étages :** en rez-de-chaussée surélevé

**Élévation :** élévation ordonnancée

**Type(s) de couverture :** toit à longs pans croupe

### Sources documentaires

#### Documents d'archives

• **Archives départementales de Saône-et-Loire. Cadastre de la commune de Bourbon-Lancy.**

Archives départementales de Saône-et-Loire. Cadastre de la commune de Bourbon-Lancy.- Atlas parcellaire (1837)- État de section (1838) : 3 P 047- Matrices cadastrales des propriétés bâties et non bâties : 3 P 047/1 MA, registre 1 (folio 1 à 480) et registre 2 (folio 485 à 958)- Matrices cadastrales dites "matrices noires" des propriétés bâties : 3 P 047/1 MR, registre 1 (folio 1 à 480) et registre 2 (folio 481 à 1105)

Lieu de conservation : Archives départementales de Saône-et-Loire, Mâcon- Cote du document : 3 P 047

• **Archives municipales de Bourbon-Lancy. Cadastre de la commune de Bourbon-Lancy.**

Archives municipales de Bourbon-Lancy. Cadastre de la commune de Bourbon-Lancy.- Matrices cadastrales des propriétés bâties

Lieu de conservation : Archives municipales, Bourbon-Lancy

## Documents figurés

- **Bourbon-Lancy. La Potinière de la Reine. [Deuxième quart du 20e siècle].**  
Bourbon-Lancy. La Potinière de la Reine / [auteur inconnu]. [S.l.] : Sotty, [deuxième quart du 20e siècle]. Carte postale.  
Lieu de conservation : Collection particulière
- **Bourbon-Lancy Thermal. La Potinière de la Reine. [Deuxième quart du 20e siècle].**  
Bourbon-Lancy Thermal. La Potinière de la Reine / [auteur inconnu]. [S.l.] : Gras, [deuxième quart du 20e siècle]. Carte postale.  
Lieu de conservation : Collection particulière
- **Bourbon-Lancy (Saône-et-Loire). Potinière de la Reine (Intérieure). [Vers 1930].**  
Bourbon-Lancy (Saône-et-Loire). Potinière de la Reine (Intérieure) / Ciancia. [S.l.] : Gras, [vers 1930]. Carte postale.  
Lieu de conservation : Collection particulière

## Informations complémentaires

**Thématiques** : thermalisme en Bourgogne-Franche-Comté (le)

**Aire d'étude et canton** : Bourgogne-Franche-Comté

**Dénomination** : salon de thé

© Région Bourgogne-Franche-Comté, Inventaire du patrimoine



**Plan-masse et de situation, extrait du plan cadastral (2023).**

71, Bourbon-Lancy, 10 avenue de la Libération

N° de l'illustration : 20237100010NUDA

Date : 2023

Auteur : Pierre-Marie Barbe-Richaud

Reproduction soumise à autorisation du titulaire des droits d'exploitation

© Région Bourgogne-Franche-Comté, Inventaire du patrimoine

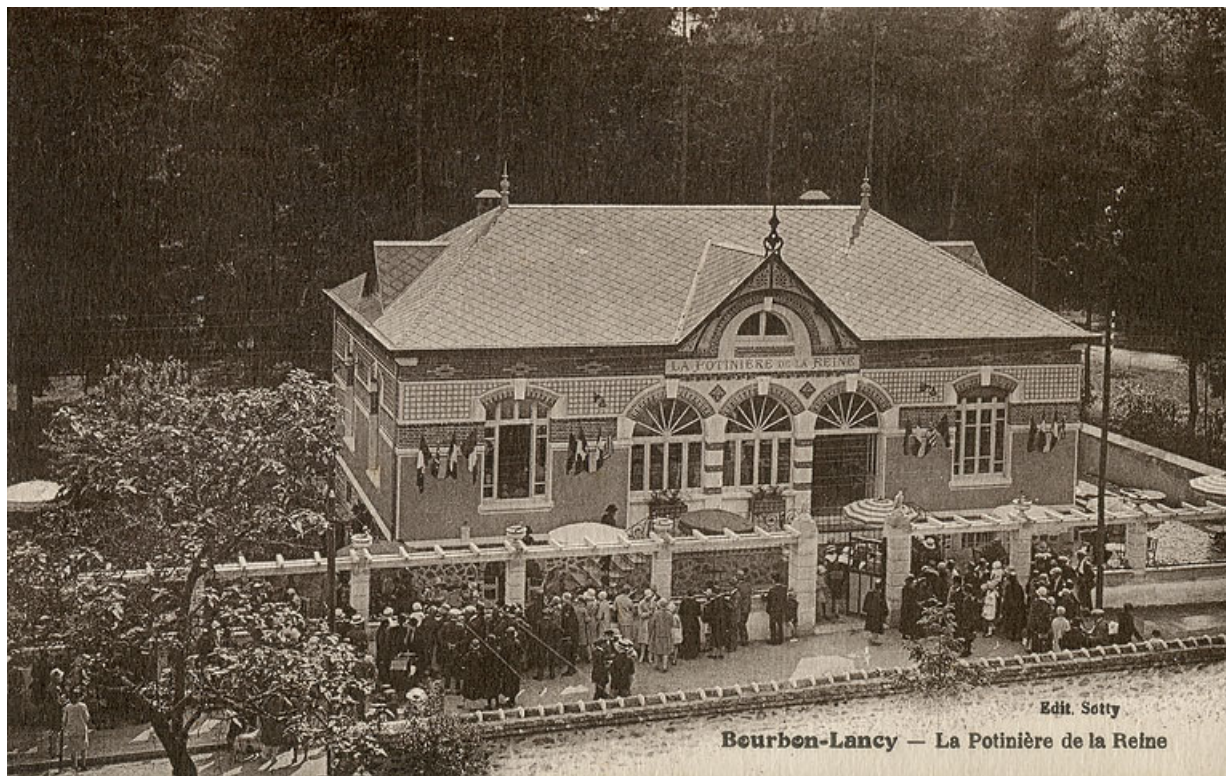

**Vue ancienne.**

71, Bourbon-Lancy, 10 avenue de la Libération

**Source :**

**Bourbon-Lancy. La Potinière de la Reine. [carte postale]. [s.l.] : Sotty, [s.d].**

Lieu de conservation : Collection particulière

N° de l'illustration : 20207100054NUC4A

Date : 2020

Reproduction soumise à autorisation du titulaire des droits d'exploitation

© Ed. Sotty



**Vue ancienne.**

71, Bourbon-Lancy, 10 avenue de la Libération

**Source :**

**Bourbon-Lancy Thermal. La Potinière de la Reine. [carte postale]. [s.l.] : Gras, [vers 1934].**

Lieu de conservation : Collection particulière

N° de l'illustration : 20217100289NUC4A

Date : 2021

Reproduction soumise à autorisation du titulaire des droits d'exploitation

© Ed. Gras



**Vue ancienne.**

71, Bourbon-Lancy, 10 avenue de la Libération

**Source :**

**Bourbon-Lancy (Saône-et-Loire). Potinière de la Reine (Intérieure). [carte postale]. [s.l.] : Gras, [s.d.].**

Lieu de conservation : Collection particulière

N° de l'illustration : 20237100022NUC2A

Date : 2023

Reproduction soumise à autorisation du titulaire des droits d'exploitation

© Ed. Gras



**Vue actuelle.**

71, Bourbon-Lancy, 10 avenue de la Libération

N° de l'illustration : 20217100254NUC2A

Date : 2021

Auteur : Pierre-Marie Barbe-Richaud

Reproduction soumise à autorisation du titulaire des droits d'exploitation

© Région Bourgogne-Franche-Comté, Inventaire du patrimoine



**Vue actuelle.**

71, Bourbon-Lancy, 10 avenue de la Libération

N° de l'illustration : 20217100255NUC4A

Date : 2021

Auteur : Pierre-Marie Barbe-Richaud

Reproduction soumise à autorisation du titulaire des droits d'exploitation

© Région Bourgogne-Franche-Comté, Inventaire du patrimoine



**Vue actuelle.**

71, Bourbon-Lancy, 10 avenue de la Libération

N° de l'illustration : 20217100217NUC4A

Date : 2021

Auteur : Pierre-Marie Barbe-Richaud

Reproduction soumise à autorisation du titulaire des droits d'exploitation

© Région Bourgogne-Franche-Comté, Inventaire du patrimoine



**Vue actuelle.**

71, Bourbon-Lancy, 10 avenue de la Libération

N° de l'illustration : 20217100213NUC4A

Date : 2021

Auteur : Pierre-Marie Barbe-Richaud

Reproduction soumise à autorisation du titulaire des droits d'exploitation

© Région Bourgogne-Franche-Comté, Inventaire du patrimoine



**Vue actuelle.**

71, Bourbon-Lancy, 10 avenue de la Libération

N° de l'illustration : 20217100214NUC4A

Date : 2021

Auteur : Pierre-Marie Barbe-Richaud

Reproduction soumise à autorisation du titulaire des droits d'exploitation

© Région Bourgogne-Franche-Comté, Inventaire du patrimoine



**Vue actuelle.**

71, Bourbon-Lancy, 10 avenue de la Libération

N° de l'illustration : 20217100215NUC4A

Date : 2021

Auteur : Pierre-Marie Barbe-Richaud

Reproduction soumise à autorisation du titulaire des droits d'exploitation

© Région Bourgogne-Franche-Comté, Inventaire du patrimoine



**Vue actuelle.**

71, Bourbon-Lancy, 10 avenue de la Libération

N° de l'illustration : 20217100216NUC4A

Date : 2021

Auteur : Pierre-Marie Barbe-Richaud

Reproduction soumise à autorisation du titulaire des droits d'exploitation

© Région Bourgogne-Franche-Comté, Inventaire du patrimoine



**Signature : "E. DURAND architecte".**

71, Bourbon-Lancy, 10 avenue de la Libération

N° de l'illustration : 20217100218NUC4A

Date : 2021

Auteur : Pierre-Marie Barbe-Richaud

Reproduction soumise à autorisation du titulaire des droits d'exploitation

© Région Bourgogne-Franche-Comté, Inventaire du patrimoine