

## QUARTIER THERMAL

Bourgogne-Franche-Comté, Saône-et-Loire  
Bourbon-Lancy

Dossier IA71003737 réalisé en 2021

Auteur(s) : Fabien Dufoulon



### Historique

Le quartier thermal correspond au faubourg Saint-Léger (ou bourg Saint-Léger) qui est une paroisse sous l'Ancien Régime. Il est cité par Nicolay (1569) : "Hors la ville, il y a un faulxbourg et un bourg appelé le Bas Saint Ligier qui est soubz la montaigne de chastel". D'après Aubery (1604), ce faubourg est fréquenté par les baigneurs : "Au pied de la montaigne où est assis le chasteau, le bourg Saint-Ligier est situé [...] ; et ce bourg est assez logeable et commode pour les baigneurs". Non sans exagération, l'auteur imagine également des palais antiques sur la colline du château : "Du costé de Mydy, tout proche des Bains, s'élève une spacieuse colline, jadis orgueilleuse en palais, pour les commoditez et délices des Bains". Le quartier conserve peu de vestiges de l'Ancien Régime à l'exception d'une maison, place d'Aligre, qui devient ensuite l'Hôtel Fraty. L'église qui se situait non loin de celle-ci, bien visible sur la gravure d'Israël Silvestre au 17e siècle, n'existe plus au moment de la levée du plan du cadastre ancien dit napoléonien (1837). Le legs du marquis et de la marquise d'Aligre permet d'envisager une régularisation de la place devant l'établissement thermal (1852) mais le projet n'est pas mis en œuvre. Le quartier se développe dans la seconde moitié du 19e siècle et la première moitié du 20e siècle le long de l'actuelle avenue de la Libération.

**Période(s) principale(s) :** 17e siècle / 18e siècle / 2e moitié 19e siècle / 1ère moitié 20e siècle

**Auteur(s) de l'oeuvre :**  
maître d'oeuvre inconnu ()

### Description

Le quartier thermal s'étend au sud de la colline de l'ancien château, à laquelle il est relié par la rue des Bains. Il s'organise à partir de la place d'Aligre et de l'avenue de la Libération (axe nord-ouest).

### Sources documentaires

#### Documents d'archives

- **Archives départementales de Saône-et-Loire. 1 X 178. Projets de construction d'une chapelle, d'un hospice et d'un établissement thermal. [1850-1862].**

Archives départementales de Saône-et-Loire. 1 X 178. Projets de construction d'une chapelle, d'un hospice et d'un établissement thermal. [1850-1862].

Lieu de conservation : Archives départementales de Saône-et-Loire, Mâcon- Cote du document : 1 X 178

#### Documents figurés

- **Veüe du chasteau de Bourbon Lancy, et des bains dudit lieu, bastis du temps de lules Caesar. [17e siècle].**

Veüe du chasteau de Bourbon Lancy, et des bains dudit lieu, bastis du temps de lules Caesar / Israël Silvestre (dessinateur). Nicolas Perelle (graveur). [17e siècle]. Gravure à l'eau forte sur papier vergé (filigrané). Feuille : 21 x 30,9 cm. Trait : 30,7 x 22 cm.

Lieu de conservation : Musée des Beaux-Arts, Orléans- Cote du document : 2008.0.1048

- **Plan descriptif et topographique d'une maison appartenant à l'hospice de Bourbon-Lancy sise au faubourg Saint-Léger. 25 décembre 1847.**  
Plan descriptif et topographique d'une maison appartenant à l'hospice de Bourbon-Lancy sise au faubourg Saint-Léger / Ch. Charbonnel. 25 décembre 1847. Dessin. 18 x 26 cm.  
Lieu de conservation : Archives départementales de Saône-et-Loire, Mâcon- Cote du document : HDEP 2100
- **Ville de Bourbon-Lancy. Plan général de l'établissement thermal et de l'hospice. 30 janvier 1852.**  
Ville de Bourbon-Lancy. Plan général de l'établissement thermal et de l'hospice indiquant les propriétés lui appartenant et celles nécessaires à acquérir ou à exproprier pour compléter ces divers établissements et suivre les nouveaux alignements / Gabriel Lambert. 30 janvier 1852. Dessin sur calque. 114 x 84 cm. Échelle 1/1 000.  
Lieu de conservation : Archives départementales de Saône-et-Loire, Mâcon- Cote du document : 1 X 178
- **Bourbon-Lancy. Place d'Aligre et montée du Tourniquet. [Début du 20e siècle].**  
Bourbon-Lancy. Place d'Aligre et montée du Tourniquet / [auteur inconnu]. Bourbon-Lancy : Perrin, [début du 20e siècle]. Carte postale.  
Lieu de conservation : Archives départementales de Saône-et-Loire, Mâcon- Cote du document : 6 Fi 8469
- **Bourbon-Lancy Thermal (Saône-et-Loire). Vue générale de l'Établissement. [Milieu du 20e siècle].**  
Bourbon-Lancy Thermal (Saône-et-Loire). Vue générale de l'Établissement / [auteur inconnu]. [S.l.] : [s.n.], [milieu du 20e siècle]. Carte postale.  
Lieu de conservation : Collection particulière

## Bibliographie

- **Bibliothèque Mazarine. Ms. 3243. Générale Description du Païs et Duché de Bourbonnois, Nicolas de Nicolay. 1569.**  
Bibliothèque Mazarine. Ms. 3243. Générale Description du Païs et Duché de Bourbonnois, Nicolas de Nicolay. 1569. Texte publié et annoté par Maurice d'Irisson d'Hérison sous le titre : Description générale du Bourbonnais en 1569, ou Histoire de cette province (villes, bourgs, châteaux, fiefs, monastères, familles anciennes, etc.). Moulins : C. Desrosiers, 1875.  
Lieu de conservation : Bibliothèque Mazarine, Paris- Cote du document : Ms. 3243
- **Aubery, Jean. Les bains de Bourbon Lancy et Larchanbaũ. 1604.**  
Aubery, Jean. Les bains de Bourbon Lancy et Larchanbaũ. [Paris] : Adrian Perier, 1604.

## Informations complémentaires

**Thématiques** : thermalisme en Bourgogne-Franche-Comté (le)

**Aire d'étude et canton** : Bourgogne-Franche-Comté

**Dénomination** : quartier

© Région Bourgogne-Franche-Comté, Inventaire du patrimoine



**Vue des bains au 17e siècle, gravure de Nicolas Perelle d'après Israël Silvestre.**

71, Bourbon-Lancy, 2 Parc thermal

**Source :**

**Veüe du chasteau de Bourbon Lancy, et des bains dudit lieu, bastis du temps de Iules Caesar / Israël Silvestre (dessinateur). Nicolas Perelle (graveur). [17e siècle]. Gravure à l'eau forte sur papier vergé (filigrané). Feuille : 21x30,9 cm. Trait : 30,7x22 cm.**

Lieu de conservation : Musée des Beaux-Arts, Orléans - Cote du document : 2008.0.1048

N° de l'illustration : 20227100149NUC2A

Date : 2022

Auteur : François Lauginie

Tous droits réservés

© Musée des Beaux-Arts, Orléans

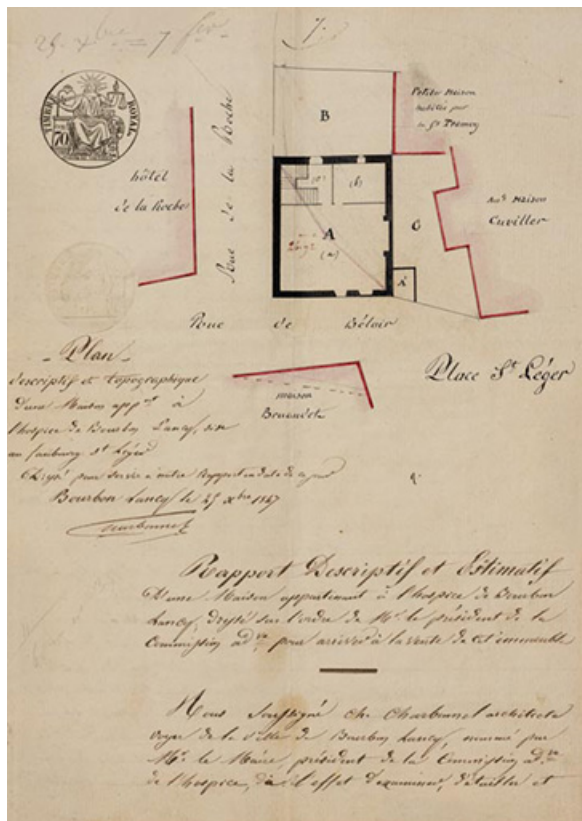

Plan d'un projet de dégagement des abords de la place devant l'établissement thermal (1847).  
71, Bourbon-Lancy

Source :

Plan descriptif et topographique d'une maison appartenant à l'hospice de Bourbon-Lancy sise au faubourg Saint-Léger / Ch. Charbonnel. 25 décembre 1847. Dessin. 18 x 26 cm.

Lieu de conservation : Archives départementales de Saône-et-Loire, Mâcon - Cote du document : HDEP 2100

N° de l'illustration : 20217100332NUC4A

Date : 2021

Auteur : Pierre-Marie Barbe-Richaud

Reproduction soumise à autorisation du titulaire des droits d'exploitation

© Région Bourgogne-Franche-Comté, Inventaire du patrimoine



**Plan des parcelles à acquérir pour la mise en œuvre du projet de Lambert (30 janvier 1852).**

71, Bourbon-Lancy, 2 Parc thermal

**Source :**

**Ville de Bourbon-Lancy. Plan général de l'établissement thermal et de l'hospice indiquant les propriétés lui appartenant et celles nécessaires à acquérir ou à exproprier pour compléter ces divers établissements et suivre les nouveaux alignements / Gabriel Lambert. 30 janvier 1852. Dessin sur calque. 114 x 84 cm. Échelle 1/1000. In : Archives départementales de Saône-et-Loire. 1 X 178. Projets de construction d'une chapelle, d'un hospice et d'un établissement thermal. [1850-1862].**

Lieu de conservation : Archives départementales de Saône-et-Loire, Mâcon - Cote du document : 1 X 178

N° de l'illustration : 20217100356NUC2A

Date : 2021

Auteur : Pierre-Marie Barbe-Richaud

Reproduction soumise à autorisation du titulaire des droits d'exploitation

© Région Bourgogne-Franche-Comté, Inventaire du patrimoine



**Vue ancienne de la place d'Aligre.**

71, Bourbon-Lancy

**Source :**

***Bourbon-Lancy. Place d'Aligre et montée du Tourniquet/ [auteur inconnu]. Bourbon-Lancy : Perrin, [début du 20e siècle]. Carte postale.***

Lieu de conservation : Archives départementales de Saône-et-Loire, Mâcon - Cote du document : 6 Fi 8469

N° de l'illustration : 20217100323NUC1A

Date : 2021

Reproduction interdite

© Archives départementales de Saône-et-Loire

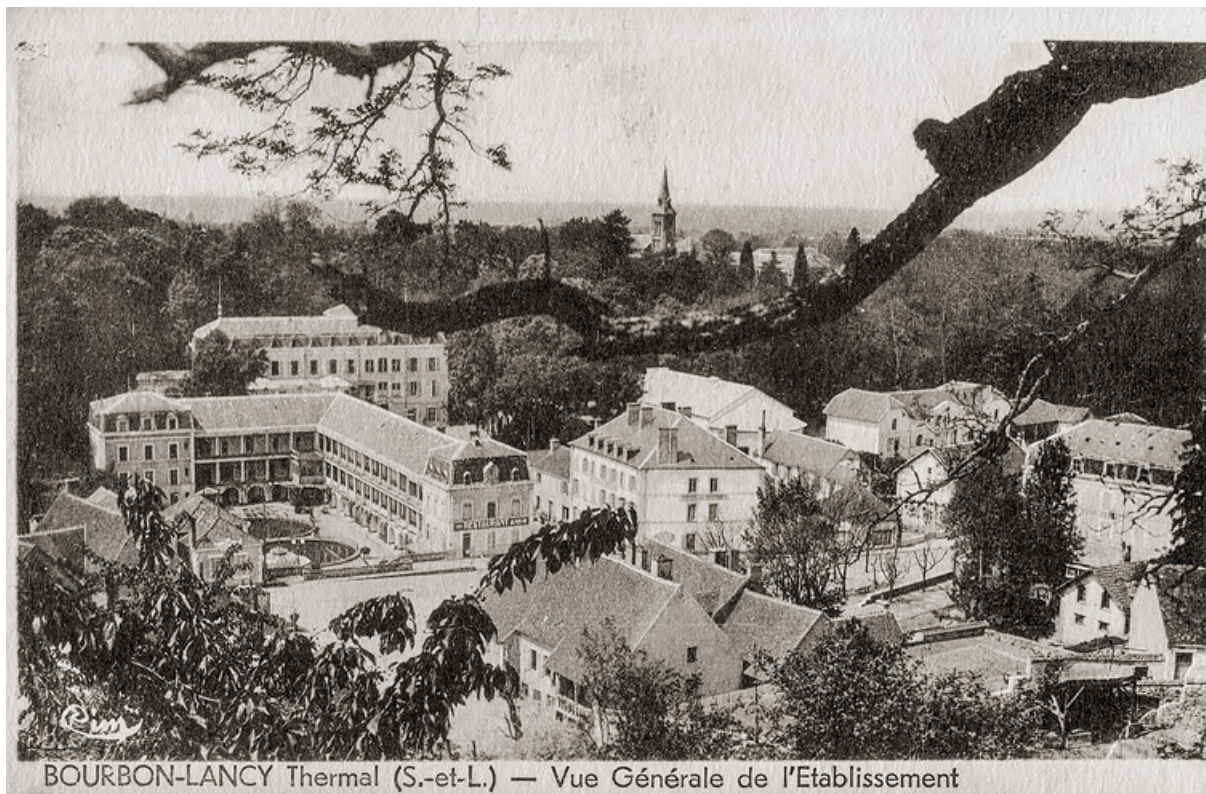

**Vue ancienne du quartier thermal.**

71, Bourbon-Lancy

**Source :**

***Bourbon-Lancy Thermal (Saône-et-Loire). Vue générale de l'Établissement/ [auteur inconnu]. [S.l.] : [s.n.], [milieu du 20e siècle]. Carte postale.***

Lieu de conservation : Collection particulière

N° de l'illustration : 20197100685NUC4A

Date : 2019

Reproduction soumise à autorisation du titulaire des droits d'exploitation

© Région Bourgogne-Franche-Comté, Inventaire du patrimoine



**Vue actuelle du quartier thermal.**

71, Bourbon-Lancy

N° de l'illustration : 20227100064NUC4A

Date : 2022

Auteur : Pierre-Marie Barbe-Richaud

Reproduction soumise à autorisation du titulaire des droits d'exploitation

© Région Bourgogne-Franche-Comté, Inventaire du patrimoine



**Entrée du parc, carrefour de l'avenue de la Libération et de l'allée d'Aligre.**  
71, Bourbon-Lancy, 1 Parc thermal

N° de l'illustration : 20217100235NUC4A

Date : 2021

Auteur : Pierre-Marie Barbe-Richaud

Reproduction soumise à autorisation du titulaire des droits d'exploitation

© Région Bourgogne-Franche-Comté, Inventaire du patrimoine



**Toits brisés du bâtiment des services (en bitume) et de l'hôtel (en ardoise).**  
71, Bourbon-Lancy

N° de l'illustration : 20217100209NUC4A

Date : 2021

Auteur : Pierre-Marie Barbe-Richaud

Reproduction soumise à autorisation du titulaire des droits d'exploitation

© Région Bourgogne-Franche-Comté, Inventaire du patrimoine



**Hôtel La Roseraie.**  
71, Bourbon-Lancy

N° de l'illustration : 20227100036NUC2A

Date : 2022

Auteur : Pierre-Marie Barbe-Richaud

Reproduction soumise à autorisation du titulaire des droits d'exploitation

© Région Bourgogne-Franche-Comté, Inventaire du patrimoine



**Demeure 12 avenue de la Libération dite Villa des Fleurs.**  
71, Bourbon-Lancy

N° de l'illustration : 20227100015NUC2A

Date : 2022

Auteur : Pierre-Marie Barbe-Richaud

Reproduction soumise à autorisation du titulaire des droits d'exploitation

© Région Bourgogne-Franche-Comté, Inventaire du patrimoine



**Vue actuelle.**

71, Bourbon-Lancy

N° de l'illustration : 20227100072NUC2A

Date : 2022

Auteur : Fabien Dufoulon

Reproduction soumise à autorisation du titulaire des droits d'exploitation

© Région Bourgogne-Franche-Comté, Inventaire du patrimoine



**Place d'Aligre.**

71, Bourbon-Lancy

N° de l'illustration : 20227100063NUC4A

Date : 2022

Auteur : Pierre-Marie Barbe-Richaud

Reproduction soumise à autorisation du titulaire des droits d'exploitation

© Région Bourgogne-Franche-Comté, Inventaire du patrimoine



**Plaque ("PLACE D'ALIGRE").**

71, Bourbon-Lancy

N° de l'illustration : 20227100034NUC2A

Date : 2022

Auteur : Pierre-Marie Barbe-Richaud

Reproduction soumise à autorisation du titulaire des droits d'exploitation

© Région Bourgogne-Franche-Comté, Inventaire du patrimoine