

PARC THERMAL

Bourgogne-Franche-Comté, Saône-et-Loire
Bourbon-Lancy

Dossier IA71003736 réalisé en 2020

Auteur(s) : Fabien Dufoulon



Historique

La création du parc thermal est liée aux travaux d'agrandissement de l'établissement thermal en 1839-1841. Tellier (1844) évoque ainsi un "vaste jardin anglais" ou "vaste jardin paysagiste planté dans le dernier goût". Le legs du marquis et de la marquise d'Aligre permet d'envisager la construction d'un nouvel hôpital ainsi que la reconstruction de l'établissement thermal au milieu du 19e siècle. Un plan relatif à un projet d'aménagement du parc est signé par Léon Ohnet et daté du 7 juillet 1852. Tout comme celui de l'établissement thermal, le projet du parc est différé puis abandonné. Vers 1864-1868, une grille est installée à l'entrée du parc. Elle donne accès à l'ancien couvent de la Visitation transformé en Grand Hôtel à cette époque. Un petit kiosque en bois, aujourd'hui uniquement connu par des photographies anciennes, est construit dans le parc à la fin du 19e siècle ou au début du 20e siècle. De la même époque doit dater le *lawn-tennis* figuré sur des cartes postales. Son nom ne doit pas être pris au sens littéral ("tennis sur gazon") puisqu'il désigne souvent à cette époque en France n'importe quelle surface.

Période(s) principale(s) : 2e quart 19e siècle

Période(s) secondaire(s) : 2e moitié 19e siècle / 1ère moitié 20e siècle

Auteur(s) de l'oeuvre :
maître d'oeuvre inconnu ()

Description

Le parc s'étend de l'allée d'Aligre (au nord-ouest) à la rue de la Roche (au sud-est). La partie située devant le Grand Hôtel est aujourd'hui un parc de stationnement.

Éléments descriptifs

Végétation : groupe d'arbres, arbre isolé

Sources documentaires

Documents d'archives

- **Archives départementales de Saône-et-Loire. 1 X 178. Projets de construction d'une chapelle, d'un hospice et d'un établissement thermal. [1850-1862].**

Archives départementales de Saône-et-Loire. 1 X 178. Projets de construction d'une chapelle, d'un hospice et d'un établissement thermal. [1850-1862].

Lieu de conservation : Archives départementales de Saône-et-Loire, Mâcon- Cote du document : 1 X 178

- **Archives départementales de Saône-et-Loire. HDEP 2097. Établissement thermal de Bourbon-Lancy. Concessionnaires. Travaux. Plans. [1864-1875].**

Archives départementales de Saône-et-Loire. HDEP 2097. Établissement thermal de Bourbon-Lancy. Concessionnaires. Travaux. Plans. [1864-1875].

Lieu de conservation : Archives départementales de Saône-et-Loire, Mâcon- Cote du document : HDEP 2097

Documents figurés

- **Bourbon-Lancy. Fondation d'Aligre. Plan général. 7 juillet 1852.**
Bourbon-Lancy. Fondation d'Aligre. Plan général / Léon Ohnet. 7 juillet 1852. Dessin sur calque. 95 x 93 cm.
Lieu de conservation : Archives départementales de Saône-et-Loire, Mâcon- Cote du document : 1 X 178
- **Bourbon-Lancy. Entrée du Grand-Hôtel. [Début du 20e siècle].**
Bourbon-Lancy. Entrée du Grand-Hôtel / [auteur inconnu]. Bourbon-Lancy : Perrin, [début du 20e siècle]. Carte postale.
Lieu de conservation : Collection particulière
- **Bourbon-Lancy. Une vue dans le parc. [Début du 20e siècle].**
Bourbon-Lancy. Une vue dans le parc / [auteur inconnu]. [S.l.] : Borgey, [début du 20e siècle]. Carte postale.
Lieu de conservation : Collection particulière
- **Bourbon-Lancy. Parc de l'établissement thermal. Jeu de lawn tennis. [Début du 20e siècle].**
Bourbon-Lancy. Parc de l'établissement thermal. Jeu de lawn tennis / [auteur inconnu]. [S.l.] : [s.n.], [début du 20e siècle].
Carte postale.
Lieu de conservation : Archives départementales de Saône-et-Loire, Mâcon- Cote du document : 6 Fi 402
- **Bourbon-Lancy. Chaumière de l'établissement thermal. [Début du 20e siècle].**
Bourbon-Lancy. Chaumière de l'établissement thermal / [auteur inconnu]. Bourbon-Lancy : Laurent Taillandier, [début du 20e siècle]. Carte postale.
Lieu de conservation : Archives départementales de Saône-et-Loire, Mâcon- Cote du document : 6 Fi 445

Bibliographie

- **Berthier, Johanny. Album universel des eaux thermales et des bains de mer. 1862.**
Berthier, Johanny. Album universel des eaux thermales et des bains de mer. Paris : [s.n.], [1862].
- **Moireau, Jean-Claude. Kiosques à musique de Bourgogne. 1992.**
Moireau, Jean-Claude. Kiosques à musique de Bourgogne. Dijon : ASSECARM de Bourgogne, 1992. 107 p. : ill. ; 21 cm.
- **Les Thermes de Bourbon-Lancy. [Vers 1920].**
Les Thermes de Bourbon-Lancy. [S.l.] : Société des thermes de Bourbon-Lancy, [vers 1920].

Informations complémentaires

Thématiques : thermalisme en Bourgogne-Franche-Comté (le)

Aire d'étude et canton : Bourgogne-Franche-Comté

Dénomination : parc

Parties constituantes non étudiées : kiosque, tennis

© Région Bourgogne-Franche-Comté, Inventaire du patrimoine



Projet d'aménagement de Léon Ohnet (1852).

71, Bourbon-Lancy, 2 Parc thermal

Source :

Bourbon-Lancy. Fondation d'Aligre. Plan général / Léon Ohnet. 7 juillet 1852. Dessin sur calque. 95 x 93 cm. In : Archives départementales de Saône-et-Loire. 1 X 178. Projets de construction d'une chapelle, d'un hospice et d'un établissement thermal. [1850-1862].

Lieu de conservation : Archives départementales de Saône-et-Loire, Mâcon - Cote du document : 1 X 178

N° de l'illustration : 20217100355NUC2A

Date : 2021

Auteur : Pierre-Marie Barbe-Richaud

Reproduction soumise à autorisation du titulaire des droits d'exploitation

© Région Bourgogne-Franche-Comté, Inventaire du patrimoine



Grille établie vers 1864-1868.

71, Bourbon-Lancy, 2 Parc thermal

Source :

Bourbon-Lancy. Entrée du Grand-Hôtel. [carte postale]. Bourbon-Lancy : Perrin, [s.d].

Lieu de conservation : Collection particulière

N° de l'illustration : 20207100060NUC4A

Date : 2020

Reproduction soumise à autorisation du titulaire des droits d'exploitation

© Région Bourgogne-Franche-Comté, Inventaire du patrimoine



Kiosque.

71, Bourbon-Lancy, 1 Parc thermal

Source :

Bourbon-Lancy. Une vue dans le parc. [carte postale]. [s.l.] : Borgey, [s.d].

Lieu de conservation : Collection particulière

N° de l'illustration : 20237100003NUC4A

Date : 2023

Reproduction soumise à autorisation du titulaire des droits d'exploitation

© Région Bourgogne-Franche-Comté, Inventaire du patrimoine



Tennis.

71, Bourbon-Lancy, 1 Parc thermal

Source :

Bourbon-Lancy. Parc de l'établissement thermal. Jeu de lawn tennis. [carte postale]. [s.l.] : [s.n.], [s.d].

Lieu de conservation : Archives départementales de Saône-et-Loire, Mâcon - Cote du document : 6 Fi 402

N° de l'illustration : 20217100312NUC1A

Date : 2021

Reproduction soumise à autorisation du titulaire des droits d'exploitation

© Archives départementales de Saône-et-Loire

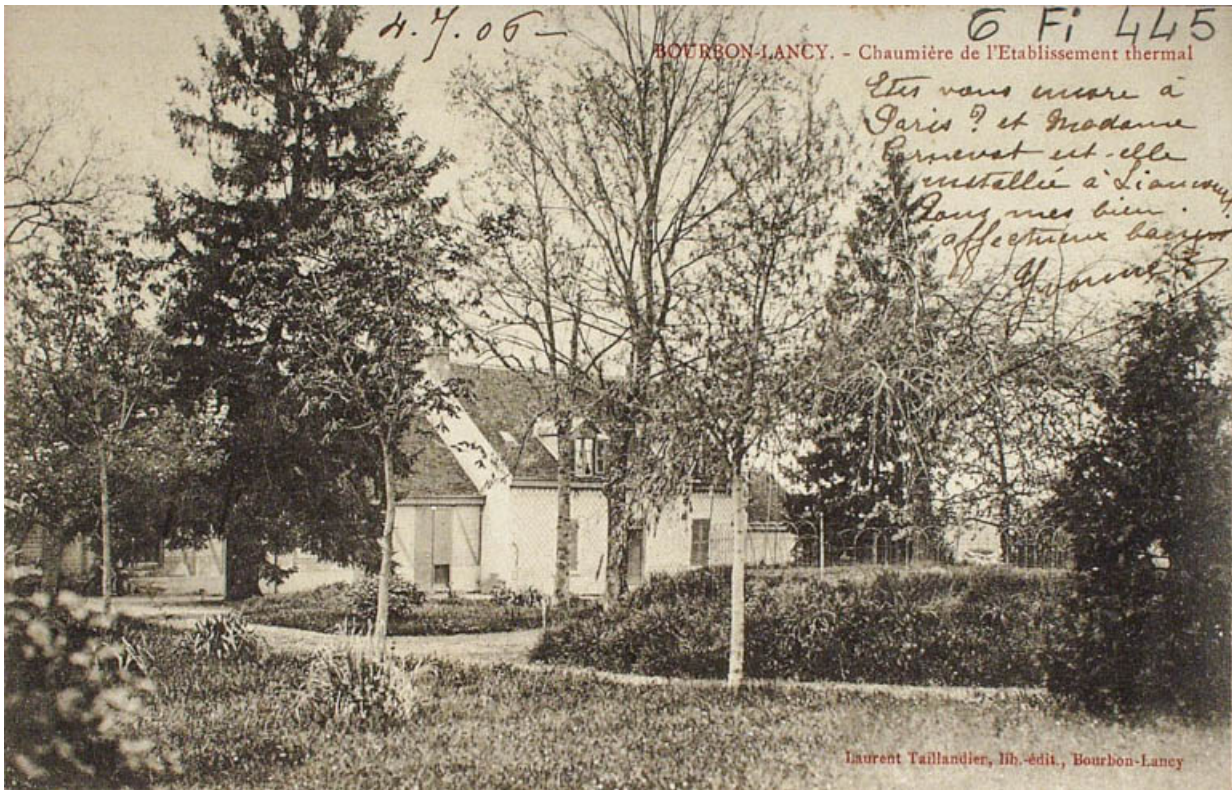

Chaumière.

71, Bourbon-Lancy, 1 Parc thermal

Source :

Bourbon-Lancy. Chaumière de l'établissement thermal. [carte postale]. Bourbon-Lancy : Laurent Taillandier, [s.d.].

Lieu de conservation : Archives départementales de Saône-et-Loire, Mâcon - Cote du document : 6 Fi 445

N° de l'illustration : 20217100316NUC1A

Date : 2021

Reproduction soumise à autorisation du titulaire des droits d'exploitation

© Archives départementales de Saône-et-Loire



Entrée du parc, carrefour de l'avenue de la Libération et de l'allée d'Aligre.
71, Bourbon-Lancy, 1 Parc thermal

N° de l'illustration : 20217100235NUC4A

Date : 2021

Auteur : Pierre-Marie Barbe-Richaud

Reproduction soumise à autorisation du titulaire des droits d'exploitation

© Région Bourgogne-Franche-Comté, Inventaire du patrimoine



Tunnel du Borne sous l'allée d'Aligre.

71, Bourbon-Lancy, 1 Parc thermal

N° de l'illustration : 20217100236NUC4A

Date : 2021

Auteur : Pierre-Marie Barbe-Richaud

Reproduction soumise à autorisation du titulaire des droits d'exploitation

© Région Bourgogne-Franche-Comté, Inventaire du patrimoine



Sol sablé, au centre du parc.

71, Bourbon-Lancy, 1 Parc thermal

N° de l'illustration : 20227100021NUC4A

Date : 2022

Auteur : Pierre-Marie Barbe-Richaud

Reproduction soumise à autorisation du titulaire des droits d'exploitation

© Région Bourgogne-Franche-Comté, Inventaire du patrimoine