

MAISON 19 AVENUE DE PARIS DITE VILLA DES ROSES

Bourgogne-Franche-Comté, Nièvre
Pougues-les-Eaux
19 avenue de Paris

Dossier IA58001261 réalisé en
2019

Auteur(s) : Fabien Dufoulon



Présentation

Dès le milieu du 19^e siècle, Henriette Rodier de Montlouis, épouse d'Alexis Frébault, possède un terrain en lanière donnant sur la route impériale de Paris à Antibes (au sud-ouest) et atteignant la Villa de Crozant (au nord-est). Il est idéalement situé, près du carrefour de l'avenue de Paris et de l'avenue de Conti, sur lequel donne le Grand Hôtel de l'établissement thermal, mais son plan rend difficile tout aménagement d'importance. Un premier relevé (1858) est envoyé à l'architecte Adolphe Bouveault. C'est peut-être sur les préconisations de ce dernier que Madame Frébault acquiert d'autres parcelles, du côté de l'avenue de Conti, sans pour autant parvenir à réduire les enclaves ce qui aurait permis de disposer d'un grand terrain unifié. Ces contraintes sont celles que doit prendre en compte l'architecte lorsqu'il élabore ses premiers projets pour une grande villa en 1862. Plusieurs dessins sont conservés ; un seul est daté. Ils peuvent être classés en deux groupes. Plusieurs dessins (groupe A) correspondent à une demeure en bordure de l'avenue de Conti, sur un terrain étriqué. Les dépendances et le passage cocher sont rejetés sur la gauche. L'architecte propose ensuite une solution beaucoup plus ambitieuse, qui exploite la quasi totalité des terrains à sa disposition, dans trois autres dessins (groupe B). Il repousse la villa plus loin au cœur de l'îlot, ce qui lui permet de donner une plus grande ampleur à la façade. L'accès principal se fait par l'avenue de Conti, entre deux pavillons : l'assiette de la villa des premiers projets devient une avant-cour, et les dépendances sont rejetées derrière une parcelle réservée. La question de l'achat de cette parcelle, pourtant propriété de Lutton, parent de la famille et associé à elle dans la gestion de l'établissement thermal, n'est peut-être alors pas complètement réglée. Des parterres et des bosquets sont prévus au nord et à l'ouest de la villa.

Aucun de ces projets n'aboutit. En 1864, Adolphe Bouveault propose à Madame Frébault un projet d'agrandissement du château de Pougues dont elle est propriétaire. Le projet d'une grande villa dans le quartier thermal est sans doute abandonné à cette date. De fait, c'est une maison beaucoup plus modeste (7 ouvertures) que font construire Henriette Rodier de Montlouis et Alexis Frébault, le long de l'avenue de Paris, en 1870. Elle est démolie dès la fin des années 1880. Plusieurs dessins d'Adolphe Bouveault, non datés, pourraient être en lien avec cette maison.

Historique

Madame Frébault, après avoir finalement réussi à acquérir la parcelle A 96 qui constituait une enclave au sein de son domaine, relance le projet de construction d'une grande demeure. En 1874, la vente du château de Pougues à la commune lui a rapporté 48.000 francs et des terrains. Elle fait appel à l'architecte Édouard Menuel. Ce dernier semble s'être particulièrement illustré dans l'architecture de la villégiature. La Villa des Roses date de 1886. Elle est à peu près contemporaine de son œuvre la plus connue, la demeure d'Edmond Mocqueris ("Villa La Solitude") de Saint-Georges-de-Didonne, près de Royan (Gironde). La destruction de cette dernière fait de la Villa des Roses de Pougues-les-Eaux l'unique témoignage actuellement conservé et documenté de l'architecte. Dans les "listes des étrangers" publiées dans la presse locale, la demeure apparaît comme l'un des lieux de villégiature les plus prestigieux à partir de 1889. Sept planches sont consacrées à la demeure dans *L'architecture pour tous* en 1890. Charles Rodier de Montlouis, fils de Madame Frébault, devient propriétaire de la villa à la fin des années 1880. Il y fait construire une remise et surtout le Chalet Montlouis sur la parcelle voisine. La maison reste dans la même famille jusqu'à la seconde moitié du 20^e siècle.

Période(s) principale(s) : 4^e quart 19^e siècle

Dates : 1886 (daté par source)

Auteur(s) de l'oeuvre :

Adolphe Bouveault (architecte, attribution par source), Édouard Ménéuel (architecte, attribution par source)

Description

Le plan de la demeure s'inscrit dans un rectangle. Les parties latérales s'élèvent sur un rez-de-chaussée et un étage carré. La partie centrale, qui forme un T en plan, comprend également un étage en surcroît. Les chaînes d'angle et les encadrements de baie sont en brique et pierre. La partie supérieure de l'avant-corps central est ornée de carreaux de céramique formant une frise de rinceaux.

Éléments descriptifs

Murs : calcaire, moellon, enduit

Toit : ardoise

Plan : plan symétrique

Étages : rez-de-chaussée, 1 étage carré, étage en surcroît

Élévation : élévation à travées

Type(s) de couverture : toit à longs pans pignon couvert; toit à longs pans croupe

Escaliers : escalier dans-oeuvre

Décor

Techniques : céramique

Représentations : rinceau

Sources documentaires

Documents d'archives

- **Archives départementales de la Nièvre. Cadastre de la commune de Pougues-les-Eaux. [1812-1953].**
Archives départementales de la Nièvre. Cadastre de la commune de Pougues-les-Eaux. [1812-1953].- Atlas parcellaire (1812) : 3 PP 214- État de sections (1812) : 3 P 214/1- Matrices cadastrales des propriétés bâties et non bâties : 3 P 214/2 (folio 1 à 352 et folio 1 à 175)- Matrices cadastrales des propriétés bâties et non bâties : 3 P 214/3 (folio 1 à 220), 3 P 214/4 (folio 221 à 354) 3 P 214/5 (folio 355 à 750), 3 P 214/6 (folio 751 à 1482)- Matrice cadastrale des propriétés bâties (1883-1891) : 3 P 214/7- Matrice cadastrale dite "matrice noire" des propriétés bâties : 3 P 214/8
Lieu de conservation : Archives départementales de la Nièvre, Nevers- Cote du document : 3 P 214
- **Archives départementales de la Nièvre. 54 J 301. Fonds Bouveault-Palet. Propriété Frébault à Pougues-les-Eaux. Château de Pougues-les-Eaux.**
Archives départementales de la Nièvre. 54 J 301. Fonds Bouveault-Palet. Propriété Frébault à Pougues-les-Eaux. Château de Pougues-les-Eaux.
Lieu de conservation : Archives départementales de la Nièvre, Nevers- Cote du document : 54 J 301

Documents figurés

- **Plan cadastral parcellaire de la commune de Pougues-les-Eaux. 1812.**
Plan cadastral parcellaire de la commune de Pougues-les-Eaux / Perrot. 1812. Dessin. Échelle 1/10 000 (tableau d'assemblage) et 1/2 500 (feuilles).
Lieu de conservation : Archives départementales de la Nièvre, Nevers- Cote du document : 3 PP 214
- **Propriété sise à Pougues-les-Eaux (Nièvre) et appartenant à Madame A. Frébault. Plan général. 18 mars 1862.**
Propriété sise à Pougues-les-Eaux (Nièvre) et appartenant à Madame A. Frébault. Plan général / Adolphe Bouveault. 18 mars 1862. Dessin à l'encre, à la pierre noire et à l'aquarelle. 34,5 x 36 cm. Échelle 1/100.
Lieu de conservation : Archives départementales de la Nièvre, Nevers- Cote du document : 54 J 301
- **Propriété de Madame A. Frébeault [sic] à Pougues-les-Eaux. Plan du rez-de-chaussée. [1862].**
Propriété de Madame A. Frébeault [sic] à Pougues-les-Eaux. Plan du rez-de-chaussée / [Adolphe Bouveault]. [1862]. Dessin à l'encre, à la pierre noire et à l'aquarelle. 50,5 x 64 cm. Échelle 1/50.
Lieu de conservation : Archives départementales de la Nièvre, Nevers- Cote du document : 54 J 301
- **Maison principale avec pavillon à louer. Élévation. [1862].**
Maison principale avec pavillon à louer. Élévation / [Adolphe Bouveault]. [1862]. Dessin à la pierre noire, à l'encre et à l'aquarelle. 69,5 x 51,5 cm.
Lieu de conservation : Archives départementales de la Nièvre, Nevers- Cote du document : 54 J 301
- **Propriété Frébault à Pougues-les-Eaux (Nièvre). Projet de maison d'habitation et de chalet. Plan du rez-de-chaussée et du jardin. [Vers 1862].**

Propriété Frébault à Pougues-les-Eaux (Nièvre). Projet de maison d'habitation et de chalet. Plan du rez-de-chaussée et du jardin / [Adolphe Bouveault]. [Vers 1862]. Dessin à la pierre noire, à l'encre et à l'aquarelle. 106 x 73 cm. Échelle 1/100.

Lieu de conservation : Archives départementales de la Nièvre, Nevers- Cote du document : 54 J 301

• **[Projet pour la propriété Frébault à Pougues-les-Eaux. Plan du rez-de-chaussée]. [Vers 1862].**

[Projet pour la propriété Frébault à Pougues-les-Eaux. Plan du rez-de-chaussée] / [Adolphe Bouveault]. [Vers 1862]. Dessin. 36 x 44 cm.

Lieu de conservation : Archives départementales de la Nièvre, Nevers- Cote du document : 54 J 301

• **[Projet pour la propriété Frébault à Pougues-les-Eaux. Plan du rez-de-chaussée]. [Vers 1862].**

[Projet pour la propriété Frébault à Pougues-les-Eaux. Plan du rez-de-chaussée] / [Adolphe Bouveault]. [Vers 1862]. Dessin à la pierre noire, à l'encre et à l'aquarelle. 49 x 43 cm.

Lieu de conservation : Archives départementales de la Nièvre, Nevers- Cote du document : 54 J 301

• **[Projet pour la propriété Frébault à Pougues-les-Eaux. Plan du rez-de-chaussée]. [Vers 1862].**

[Projet pour la propriété Frébault à Pougues-les-Eaux. Plan du rez-de-chaussée] / [Adolphe Bouveault]. [Vers 1862]. Dessin à la pierre noire, à l'encre et à l'aquarelle. 54 x 30 cm.

Lieu de conservation : Archives départementales de la Nièvre, Nevers- Cote du document : 54 J 301

• **[Projet pour la propriété Frébault à Pougues-les-Eaux. Façade]. [Vers 1862].**

[Projet pour la propriété Frébault à Pougues-les-Eaux. Façade] / [Adolphe Bouveault]. [Vers 1862]. Dessin à la pierre noire, à l'encre et à l'aquarelle sur papier. 44,5 x 37 cm.

Lieu de conservation : Archives départementales de la Nièvre, Nevers- Cote du document : 54 J 301

• **[Projet pour la propriété Frébault à Pougues-les-Eaux. Façade]. [Vers 1862].**

[Projet pour la propriété Frébault à Pougues-les-Eaux. Façade] / [Adolphe Bouveault]. [Vers 1862]. Dessin à la pierre noire, à l'encre et à l'aquarelle. 37,5 x 47 cm.

Lieu de conservation : Archives départementales de la Nièvre, Nevers- Cote du document : 54 J 301

• **Propriété Frébault à Pougues-les-Eaux. [Façade]. [Vers 1862].**

Propriété Frébault à Pougues-les-Eaux. [Façade]. / [Adolphe Bouveault]. [Vers 1862]. Dessin à la pierre noire, à l'encre et à l'aquarelle. 40 x 35,5 cm.

Lieu de conservation : Archives départementales de la Nièvre, Nevers- Cote du document : 54 J 301

• **[Propriété Frébault à Pougues-les-Eaux. Façade]. [Vers 1862].**

[Propriété Frébault à Pougues-les-Eaux. Façade]. / [Adolphe Bouveault]. [Vers 1862]. Dessin à la pierre noire et à l'encre. 40 x 35,5 cm.

Lieu de conservation : Archives départementales de la Nièvre, Nevers- Cote du document : 54 J 301

• **Maison d'habitation de Madame Frébault de Montlouis à Pougues-les-Eaux (Nièvre). Plan du rez-de-chaussée. Plan du premier étage. [1890].**

Maison d'habitation de Madame Frébault de Montlouis à Pougues-les-Eaux (Nièvre). Plan du rez-de-chaussée. Plan du premier étage / Édouard Menuel. Gravure. Échelle 1/100. In : L'Architecture pour tous, 14e année, 168e livraison, pl. 1338. Dourdan : E. Thézard, [1890].

Lieu de conservation : Bibliothèque nationale, Paris

• **Maison d'habitation de Madame Frébault de Montlouis à Pougues-les-Eaux (Nièvre). Façade postérieure. [1890].**

Maison d'habitation de Madame Frébault de Montlouis à Pougues-les-Eaux (Nièvre). Façade postérieure / Édouard Menuel. Gravure. Échelle 1/100. In : L'Architecture pour tous, 14e année, 168e livraison, pl. 1344. Dourdan : E. Thézard, [1890].

Lieu de conservation : Bibliothèque nationale, Paris

• **Maison d'habitation de Madame Frébault de Montlouis à Pougues-les-Eaux (Nièvre). Façade principale. [1890].**

Maison d'habitation de Madame Frébault de Montlouis à Pougues-les-Eaux (Nièvre). Façade principale / Édouard Menuel. Gravure. Échelle 1/100. In : L'Architecture pour tous, 14e année, 168e livraison, pl. 1337. Dourdan : E. Thézard, [1890].

Lieu de conservation : Bibliothèque nationale, Paris

• **Maison d'habitation de Madame Frébault de Montlouis à Pougues-les-Eaux (Nièvre). Façade latérale. [1890].**

Maison d'habitation de Madame Frébault de Montlouis à Pougues-les-Eaux (Nièvre). Façade latérale / Édouard Menuel. Gravure. Échelle 1/100. In : L'Architecture pour tous, 14e année, 168e livraison, pl. 1339. Dourdan : E. Thézard, [1890].

Lieu de conservation : Bibliothèque nationale, Paris

• **Maison d'habitation de Madame Frébault de Montlouis à Pougues-les-Eaux (Nièvre). Coupe longitudinale. [1890].**

Maison d'habitation de Madame Frébault de Montlouis à Pougues-les-Eaux (Nièvre). Coupe longitudinale / Édouard Menuel. Gravure. Échelle 1/100. In : L'Architecture pour tous, 14e année, 168e livraison, pl. 1342. Dourdan : E. Thézard, [1890].

Lieu de conservation : Bibliothèque nationale, Paris

• **Maison d'habitation de Madame Frébault de Montlouis à Pougues-les-Eaux (Nièvre). [Détail du perron]. Élévation de face, plan [et] coupe. [1890].**

Maison d'habitation de Madame Frébault de Montlouis à Pougues-les-Eaux (Nièvre). [Détail du perron]. Élévation de face,

plan [et] coupe / Edouard Menuel. Gravure. Echelle 1/20. In : L'Architecture pour tous, 14e année, 168e livraison, pl. 1340-1341. Dourdan : E. Thézard, [1890].

Lieu de conservation : Bibliothèque nationale, Paris

- **Maison d'habitation de Madame Frébault de Montlouis à Pougues-les-Eaux (Nièvre). Détail de la lucarne. Élévation de face, plan [et] coupe dans l'axe. [1890].**

Maison d'habitation de Madame Frébault de Montlouis à Pougues-les-Eaux (Nièvre). Détail de la lucarne. Élévation de face, plan [et] coupe dans l'axe / Édouard Menuel. Gravure. Échelle 1/20. In : L'Architecture pour tous, 14e année, 168e livraison, pl. 1343. Dourdan : E. Thézard, [1890].

Lieu de conservation : Bibliothèque nationale, Paris

- **Pougues-les-Eaux (Nièvre). Villa des Roses. [Premier quart du 20e siècle].**

Pougues-les-Eaux (Nièvre). Villa des Roses / [auteur inconnu]. [Pougues-les-Eaux] : F.H., [premier quart du 20e siècle]. Carte postale.

Lieu de conservation : Collection particulière

- **Pougues-les-Eaux. Villa des Roses. [Premier quart du 20e siècle].**

Pougues-les-Eaux. Villa des Roses / [auteur inconnu]. [S.l.] : Collection J. L., [premier quart du 20e siècle]. Carte postale.

Lieu de conservation : Collection particulière

Informations complémentaires

Thématiques : thermalisme en Bourgogne-Franche-Comté (le)

Aire d'étude et canton : Bourgogne-Franche-Comté

Dénomination : maison

© Région Bourgogne-Franche-Comté, Inventaire du patrimoine

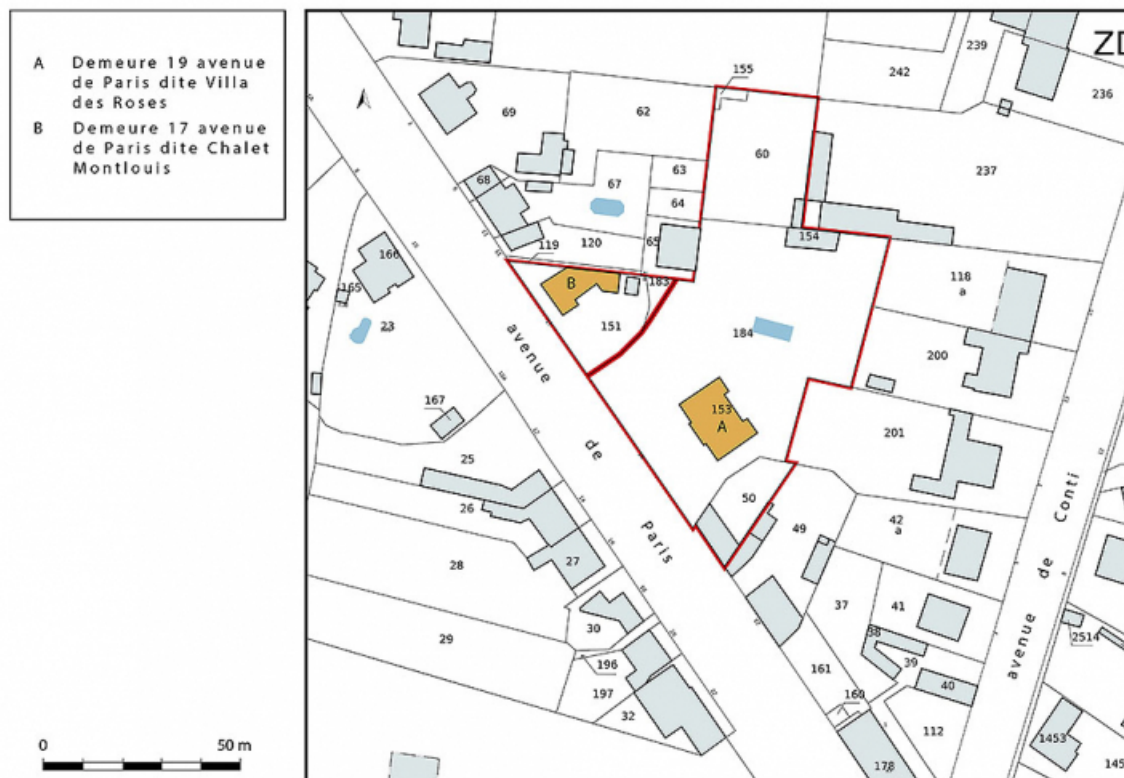

Plan-masse et de situation, extrait du plan cadastral (2021).

58, Pougues-les-Eaux, 19 avenue de Paris

N° de l'illustration : 20215800045NUDA

Date : 2021

Auteur : Pierre-Marie Barbe-Richaud

Reproduction soumise à autorisation du titulaire des droits d'exploitation

© Région Bourgogne-Franche-Comté, Inventaire du patrimoine



Parcelle A96 du plan du cadastre ancien dit napoléonien (1812).

58, Pougues-les-Eaux, 19 avenue de Paris

Source :

Plan cadastral parcellaire de la commune de Pougues-les-Eaux / Perrot. 1812. Dessin. Échelle 1/10000 (tableau d'assemblage) et 1/2500 (feuilles). In : Archives départementales de la Nièvre. Cadastre de la commune de Pougues-les-Eaux. [1812-1953].

Lieu de conservation : Archives départementales de la Nièvre, Nevers - Cote du document : 3 PP 214

N° de l'illustration : 20205800391NUC4A

Date : 2020

Auteur : Pierre-Marie Barbe-Richaud

Reproduction soumise à autorisation du titulaire des droits d'exploitation

© Région Bourgogne-Franche-Comté, Inventaire du patrimoine

Liste des propriétés d'Henriette Frébault, née Rodiez de Montlouis, dans la matrice cadastrale des propriétés bâties (1883-1891).
58, Pougues-les-Eaux, 19 avenue de Paris

Archives départementales de la Nièvre. Cadastre de la commune de Pougues-les-Eaux. [1812-1953].

- Lieu de conservation : Archives départementales de la Nièvre, Nevers - Cote du document : 3 P 214

© Région Bourgogne-Franche-Comté, Inventaire du patrimoine

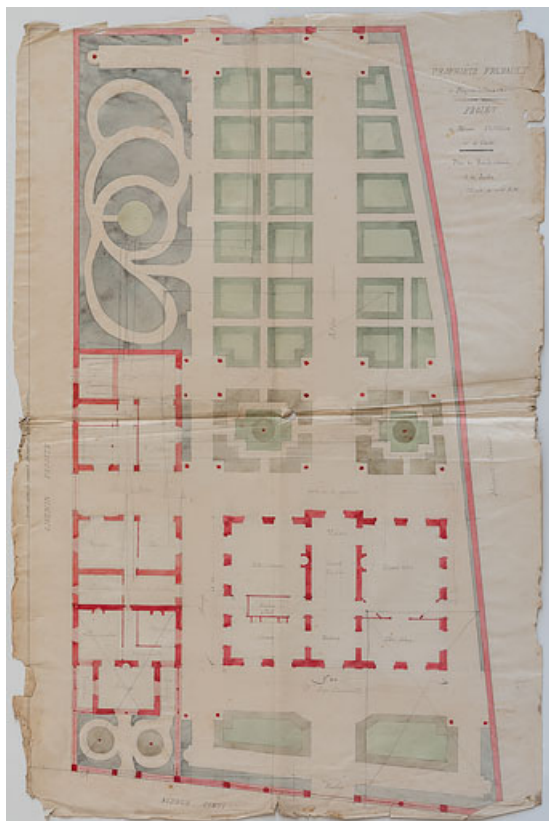

Projet du groupe A, plan général de la demeure et du jardin (vers 1858-1862).

58, Pougues-les-Eaux, 19 avenue de Paris

Source :

Propriété Frébault à Pougues-les-Eaux (Nièvre). Projet de maison d'habitation et de chalet. Plan du rez-de-chaussée et du jardin / [Adolphe Bouveault]. [s.d.]. Dessin à la pierre noire, à l'encre et à l'aquarelle. 106 x 73 cm. Échelle 1/100. In : Archives départementales de la Nièvre. 54 J 301. Fonds Bouveault-Palet. Propriété Frébault à Pougues-les-Eaux.

Lieu de conservation : Archives départementales de la Nièvre, Nevers - Cote du document : 54 J 301

N° de l'illustration : 20205800157NUC4A

Date : 2020

Auteur : Pierre-Marie Barbe-Richaud

Reproduction soumise à autorisation du titulaire des droits d'exploitation

© Région Bourgogne-Franche-Comté, Inventaire du patrimoine

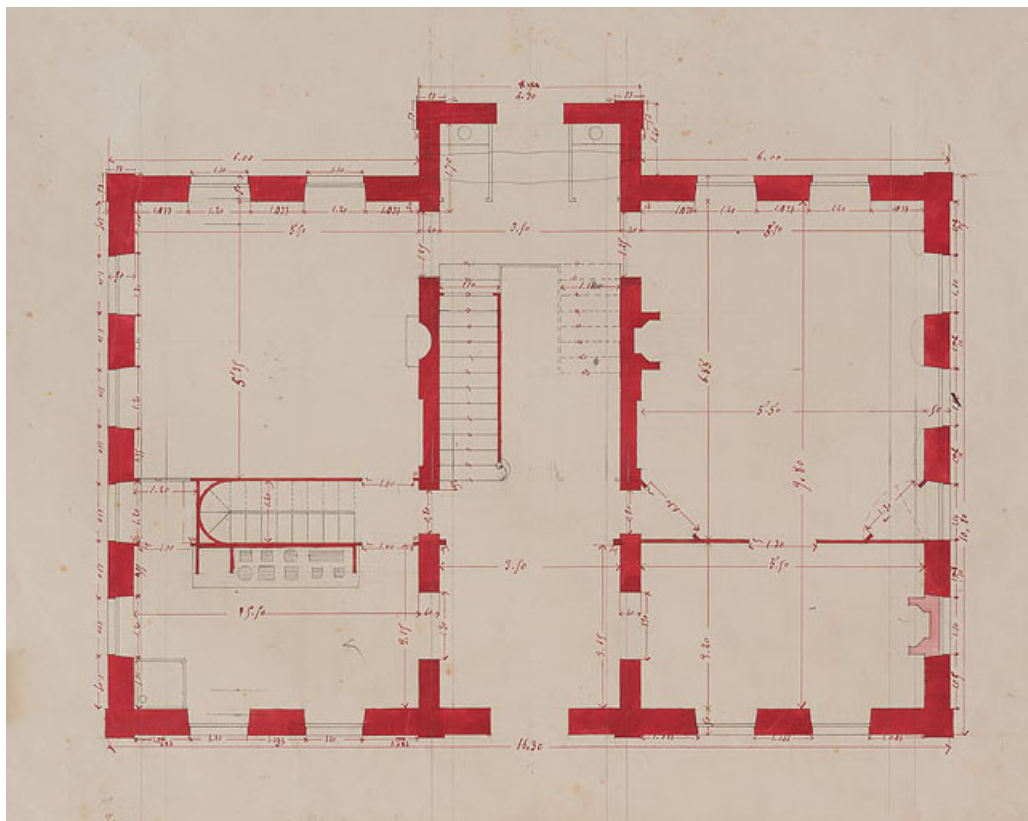

Projet du groupe A, plan du rez-de-chaussée (vers 1858-1862).

58, Pougues-les-Eaux, 19 avenue de Paris

Source :

[Projet pour la propriété Frébault à Pougues-les-Eaux. Plan du rez-de-chaussée] / [Adolphe Bouveault]. [s.d.]. Dessin. 36 x 44 cm. In : Archives départementales de la Nièvre. 54 J 301. Fonds Bouveault-Palet. Propriété Frébault à Pougues-les-Eaux.

Lieu de conservation : Archives départementales de la Nièvre, Nevers - Cote du document : 54 J 301

N° de l'illustration : 20205800154NUC2A

Date : 2020

Auteur : Pierre-Marie Barbe-Richaud

Reproduction soumise à autorisation du titulaire des droits d'exploitation

© Région Bourgogne-Franche-Comté, Inventaire du patrimoine

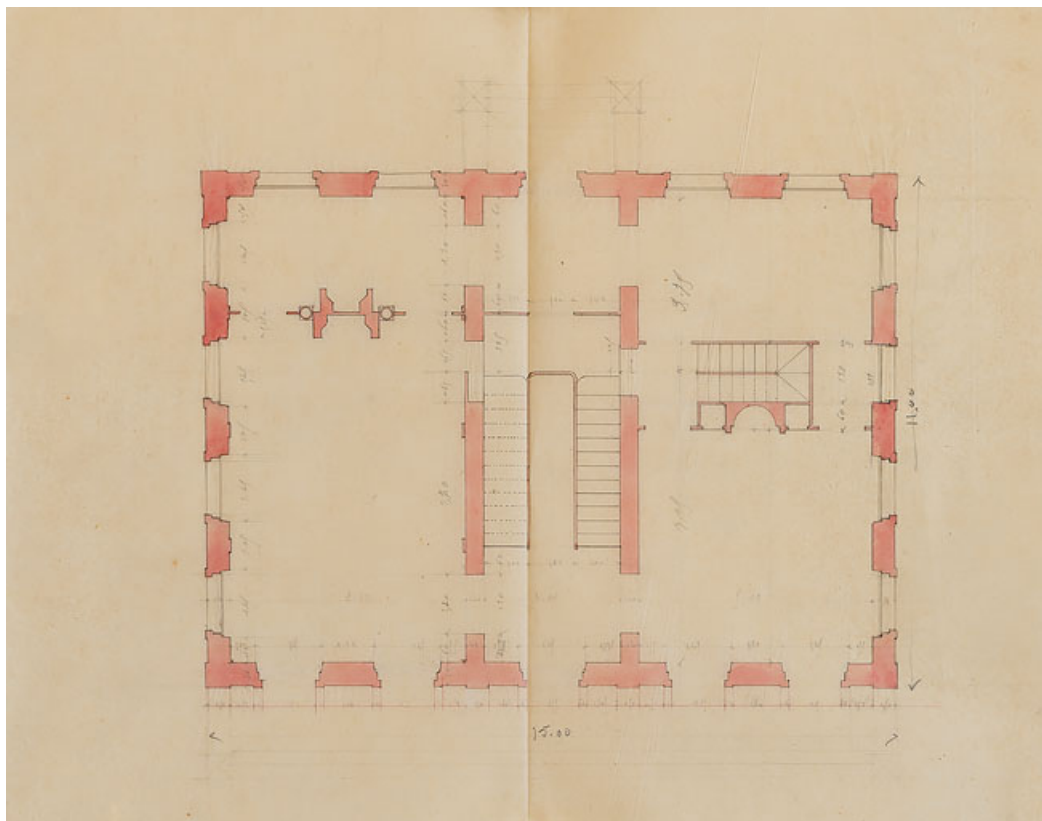

Projet du groupe A, plan du premier étage (vers 1858-1862).

58, Pougues-les-Eaux, 19 avenue de Paris

Source :

**[Projet pour la propriété Frébault à Pougues-les-Eaux. Plan du rez-de-chaussée] / [Adolphe Bouveault]. [s.d].
Dessin à la pierre noire, à l'encre et à l'aquarelle. 49 x 43 cm. In : Archives départementales de la Nièvre. 54 J 301.
Fonds Bouveault-Palet. Propriété Frébault à Pougues-les-Eaux.**

Lieu de conservation : Archives départementales de la Nièvre, Nevers - Cote du document : 54 J 301

N° de l'illustration : 20205800155NUC2A

Date : 2020

Auteur : Pierre-Marie Barbe-Richaud

Reproduction soumise à autorisation du titulaire des droits d'exploitation

© Région Bourgogne-Franche-Comté, Inventaire du patrimoine

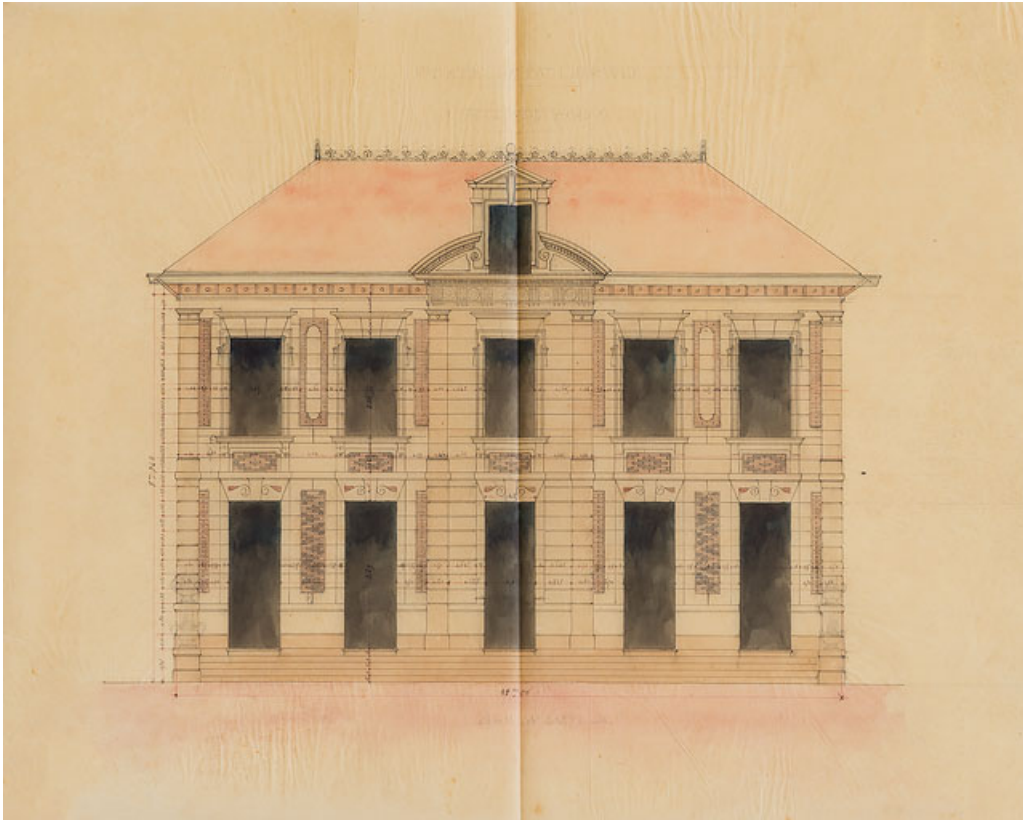

Projet du groupe A, façade (vers 1858-1862).

58, Pougues-les-Eaux, 19 avenue de Paris

Source :

[Projet pour la propriété Frébault à Pougues-les-Eaux. Façade] / [Adolphe Bouveault]. [s.d.]. Dessin à la pierre noire, à l'encre et à l'aquarelle. 37,5 x 47 cm. In : Archives départementales de la Nièvre. 54 J 301. Fonds Bouveault-Palet. Propriété Frébault à Pougues-les-Eaux.

Lieu de conservation : Archives départementales de la Nièvre, Nevers - Cote du document : 54 J 301

N° de l'illustration : 20205800149NUC2A

Date : 2020

Auteur : Pierre-Marie Barbe-Richaud

Reproduction soumise à autorisation du titulaire des droits d'exploitation

© Région Bourgogne-Franche-Comté, Inventaire du patrimoine

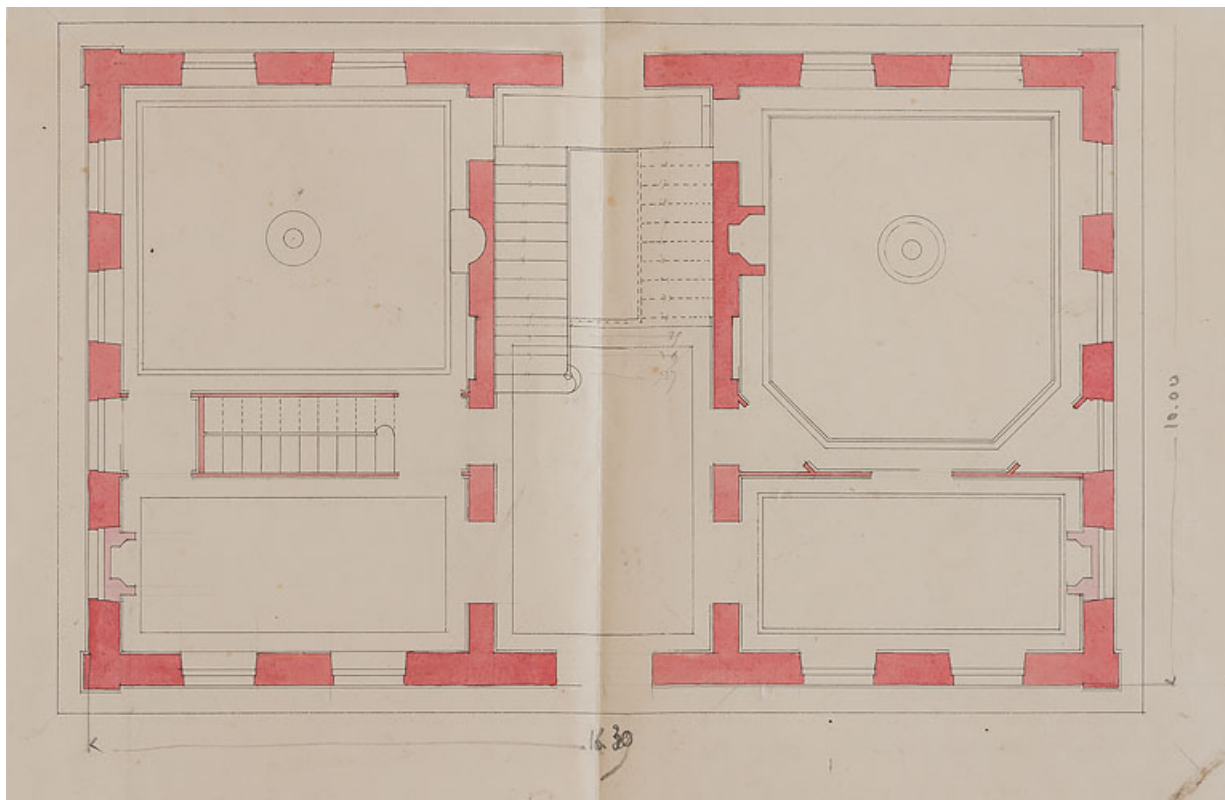

Projet du groupe A, plan du rez-de-chaussée (vers 1858-1862).

58, Pougues-les-Eaux, 19 avenue de Paris

Source :

**[Projet pour la propriété Frébault à Pougues-les-Eaux. Plan du rez-de-chaussée] / [Adolphe Bouveault]. [s.d.].
Dessin à la pierre noire, à l'encre et à l'aquarelle. 54 x 30 cm. In : Archives départementales de la Nièvre. 54 J 301.
Fonds Bouveault-Palet. Propriété Frébault à Pougues-les-Eaux.**

Lieu de conservation : Archives départementales de la Nièvre, Nevers - Cote du document : 54 J 301

N° de l'illustration : 20205800153NUC2A

Date : 2020

Auteur : Pierre-Marie Barbe-Richaud

Reproduction soumise à autorisation du titulaire des droits d'exploitation

© Région Bourgogne-Franche-Comté, Inventaire du patrimoine



Projet du groupe A, façade (vers 1858-1862).

58, Pougues-les-Eaux, 19 avenue de Paris

Source :

[Projet pour la propriété Frébault à Pougues-les-Eaux. Façade] / [Adolphe Bouveault]. [s.d.]. Dessin à la pierre noire, à l'encre et à l'aquarelle sur papier. 44,5 x 37 cm. In : Archives départementales de la Nièvre. 54 J 301. Fonds Bouveault-Palet. Propriété Frébault à Pougues-les-Eaux.

Lieu de conservation : Archives départementales de la Nièvre, Nevers - Cote du document : 54 J 301

N° de l'illustration : 20205800148NUC2A

Date : 2020

Auteur : Pierre-Marie Barbe-Richaud

Reproduction soumise à autorisation du titulaire des droits d'exploitation

© Région Bourgogne-Franche-Comté, Inventaire du patrimoine

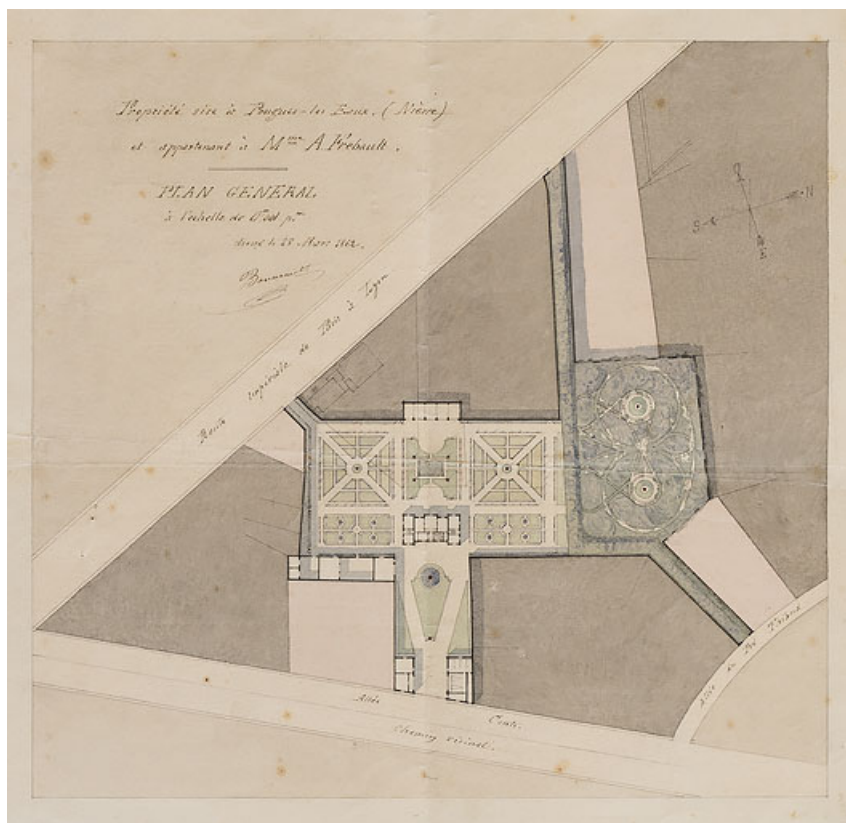

Projet du groupe B, plan général de la demeure et du jardin, entre l'allée Conti et la route impériale de Paris à Lyon (1862).
58, Pougues-les-Eaux, 19 avenue de Paris

Source :

Propriété sise à Pougues-les-Eaux (Nièvre) et appartenant à Madame A. Frébault. Plan général / Adolphe Bouveault. 18 mars 1862. Dessin à l'encre, à la pierre noire et à l'aquarelle. 34,5 x 36 cm. Échelle 1/100. In : Archives départementales de la Nièvre. 54 J 301. Fonds Bouveault-Palet. Propriété Frébault à Pougues-les-Eaux.
Lieu de conservation : Archives départementales de la Nièvre, Nevers - Cote du document : 54 J 301

N° de l'illustration : 20205800158NUC2A

Date : 2020

Auteur : Pierre-Marie Barbe-Richaud

Reproduction soumise à autorisation du titulaire des droits d'exploitation

© Région Bourgogne-Franche-Comté, Inventaire du patrimoine

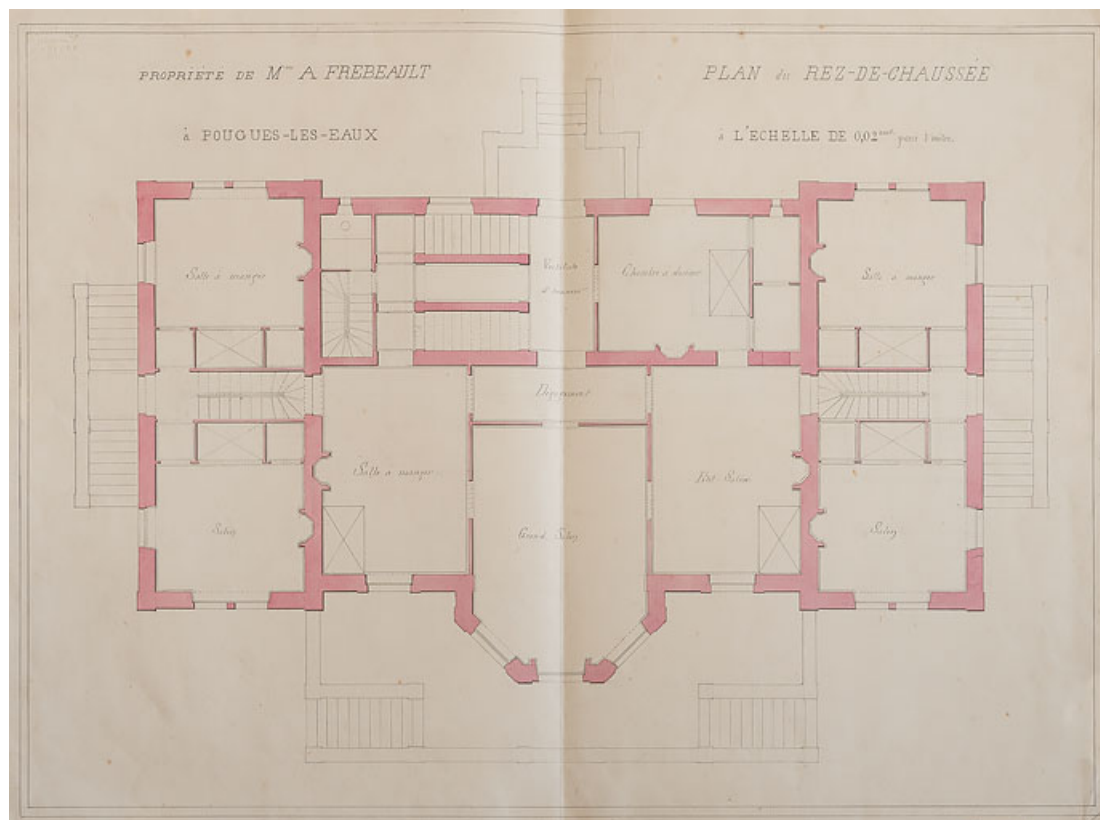

Projet du groupe B, plan du rez-de-chaussée (vers 1862).

58, Pougues-les-Eaux, 19 avenue de Paris

Source :

Propriété de Madame A. Frébeault [sic] à Pougues-les-Eaux. Plan du rez-de-chaussée / [Adolphe Bouveault]. [1862]. Dessin à l'encre, à la pierre noire et à l'aquarelle. 50,5 x 64 cm. Échelle 1/50. In : Archives départementales de la Nièvre. 54 J 301. Fonds Bouveault-Palet. Propriété Frébault à Pougues-les-Eaux.

Lieu de conservation : Archives départementales de la Nièvre, Nevers - Cote du document : 54 J 301

N° de l'illustration : 20205800156NUC2A

Date : 2020

Auteur : Pierre-Marie Barbe-Richaud

Reproduction soumise à autorisation du titulaire des droits d'exploitation

© Région Bourgogne-Franche-Comté, Inventaire du patrimoine

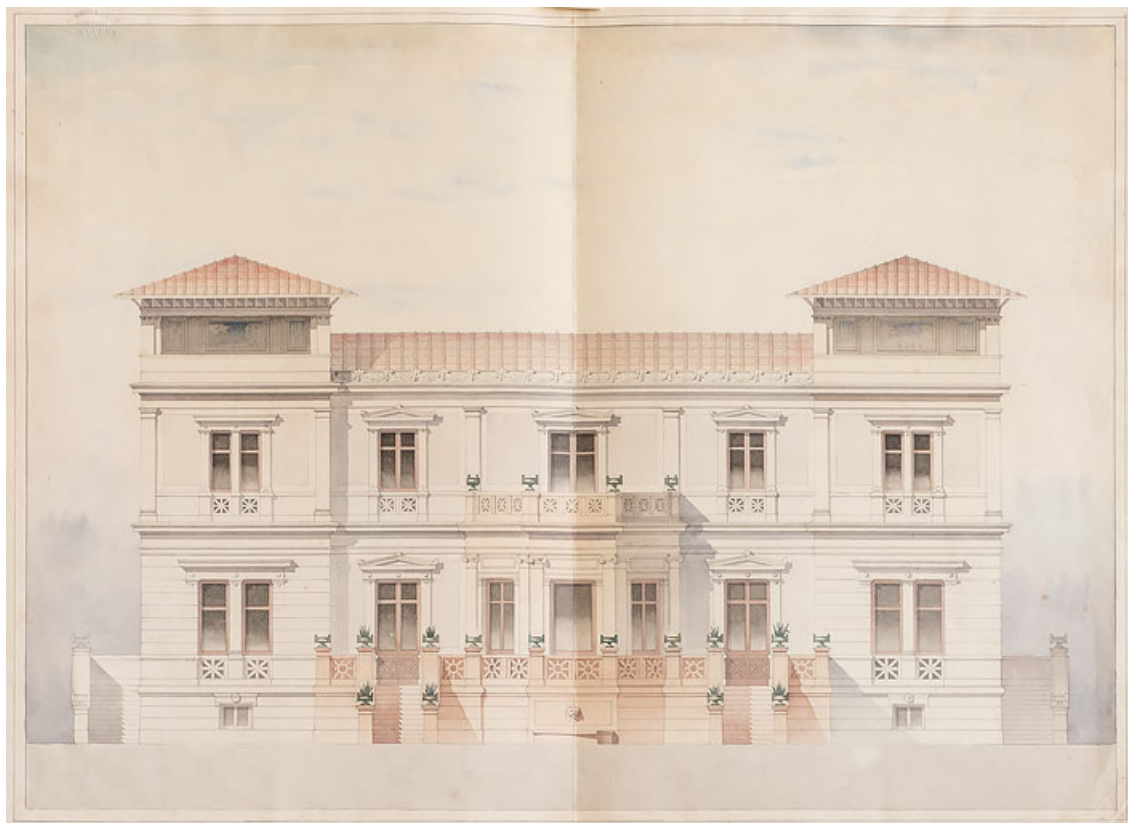

Projet du groupe B, façade (vers 1862).
58, Pougues-les-Eaux, 19 avenue de Paris

Source :

Maison principale avec pavillon à louer. Élévation / [Adolphe Bouveault]. [1862]. Dessin à la pierre noire, à l'encre et à l'aquarelle. 69,5 x 51,5 cm. In : Archives départementales de la Nièvre. 54 J 301. Fonds Bouveault-Palet. Propriété Frébault à Pougues-les-Eaux.

Lieu de conservation : Archives départementales de la Nièvre, Nevers - Cote du document : 54 J 301

N° de l'illustration : 20205800150NUC2A

Date : 2020

Auteur : Pierre-Marie Barbe-Richaud

Reproduction soumise à autorisation du titulaire des droits d'exploitation

© Région Bourgogne-Franche-Comté, Inventaire du patrimoine

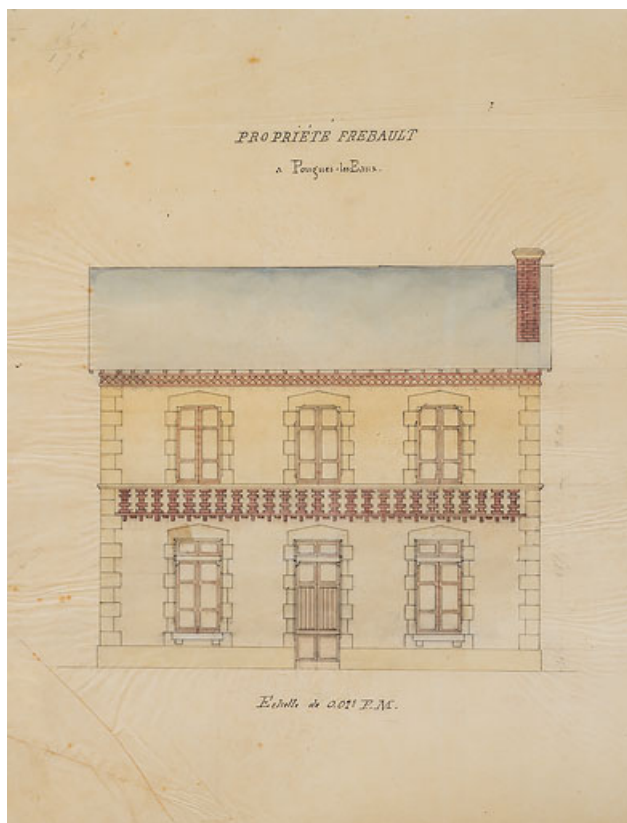

Projet peut-être en lien avec la maison construite en 1870.

58, Pougues-les-Eaux, 19 avenue de Paris

Source :

Propriété Frébault à Pougues-les-Eaux. [Façade]. / [Adolphe Bouveault]. [s.d.]. Dessin à la pierre noire, à l'encre et à l'aquarelle. 40 x 35,5 cm. In : Archives départementales de la Nièvre. 54 J 301. Fonds Bouveault-Palet. Propriété Frébault à Pougues-les-Eaux.

Lieu de conservation : Archives départementales de la Nièvre, Nevers - Cote du document : 54 J 301

N° de l'illustration : 20205800151NUC2A

Date : 2020

Auteur : Pierre-Marie Barbe-Richaud

Reproduction soumise à autorisation du titulaire des droits d'exploitation

© Région Bourgogne-Franche-Comté, Inventaire du patrimoine



Projet peut-être en lien avec la maison construite en 1870.

58, Pougues-les-Eaux, 19 avenue de Paris

Source :

[Propriété Frébault à Pougues-les-Eaux. Façade]. / [Adolphe Bouveault]. [s.d.]. Dessin à la pierre noire et à l'encre. 40 x 35,5 cm. In : Archives départementales de la Nièvre. 54 J 301. Fonds Bouveault-Palet. Propriété Frébault à Pougues-les-Eaux.

Lieu de conservation : Archives départementales de la Nièvre, Nevers - Cote du document : 54 J 301

N° de l'illustration : 20205800152NUC2A

Date : 2020

Auteur : Pierre-Marie Barbe-Richaud

Reproduction soumise à autorisation du titulaire des droits d'exploitation

© Région Bourgogne-Franche-Comté, Inventaire du patrimoine

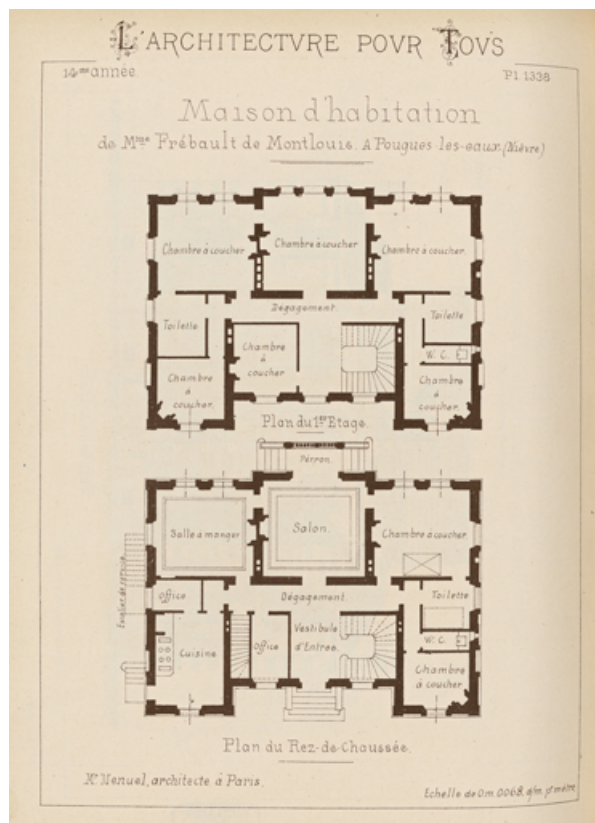

Plan du rez-de-chaussée et du premier étage.

58, Pougues-les-Eaux, 19 avenue de Paris

Source :

Maison d'habitation de Madame Frébault de Montlouis à Pougues-les-Eaux (Nièvre). Plan du rez-de-chaussée. Plan du premier étage / Édouard Manuel. Gravure. Échelle 1/100. In : L'Architecture pour tous, 14e année, 168e livraison, pl. 1338. Dourdan : E. Thézard, [1890].

Lieu de conservation : Bibliothèque nationale, Paris

N° de l'illustration : 20235800002NUC2A

Date : 2023

Reproduction soumise à autorisation du titulaire des droits d'exploitation

© Bibliothèque nationale

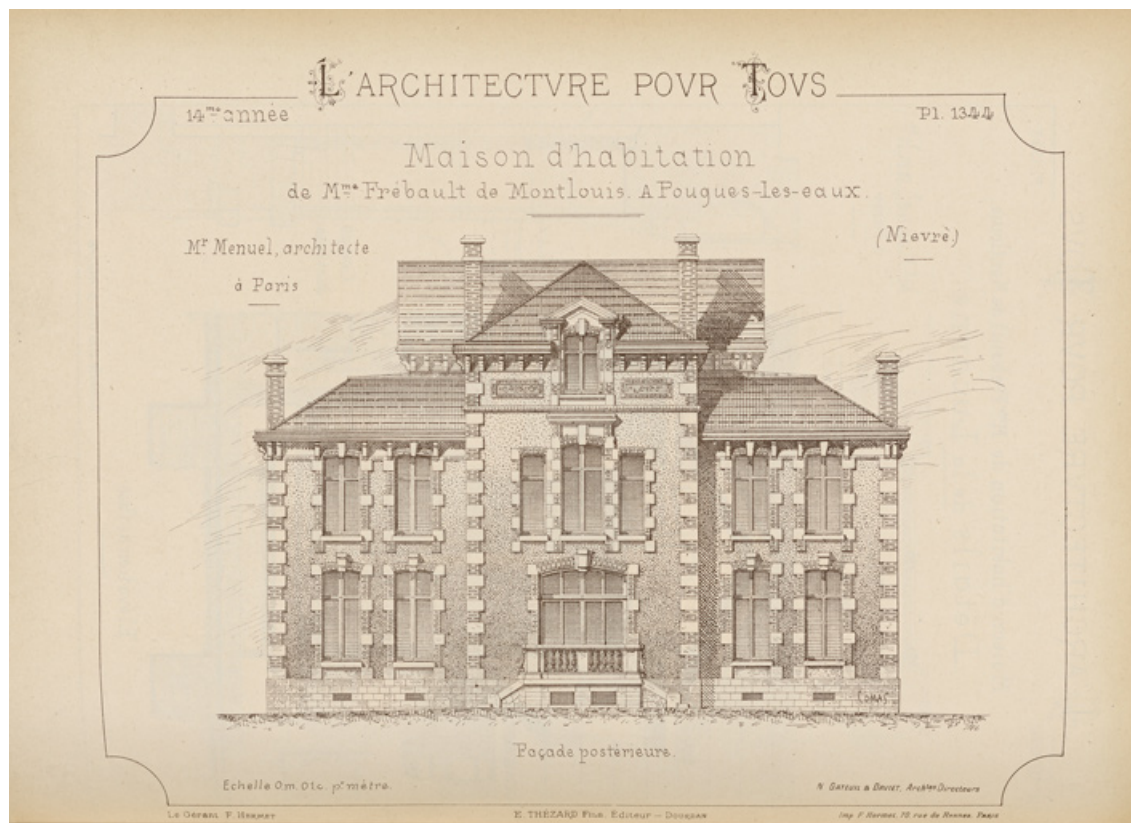

Façade sud-ouest.

58, Pougues-les-Eaux, 19 avenue de Paris

Source :

Maison d'habitation de Madame Frébault de Montlouis à Pougues-les-Eaux (Nièvre). Façade postérieure / Édouard Manuel. Gravure. Échelle 1/100. In : L'Architecture pour tous, 14e année, 168e livraison, pl. 1344. Dourdan : E. Thézard, [1890].

Lieu de conservation : Bibliothèque nationale, Paris

N° de l'illustration : 20235800007NUC2A

Date : 2023

Reproduction soumise à autorisation du titulaire des droits d'exploitation

© Bibliothèque nationale

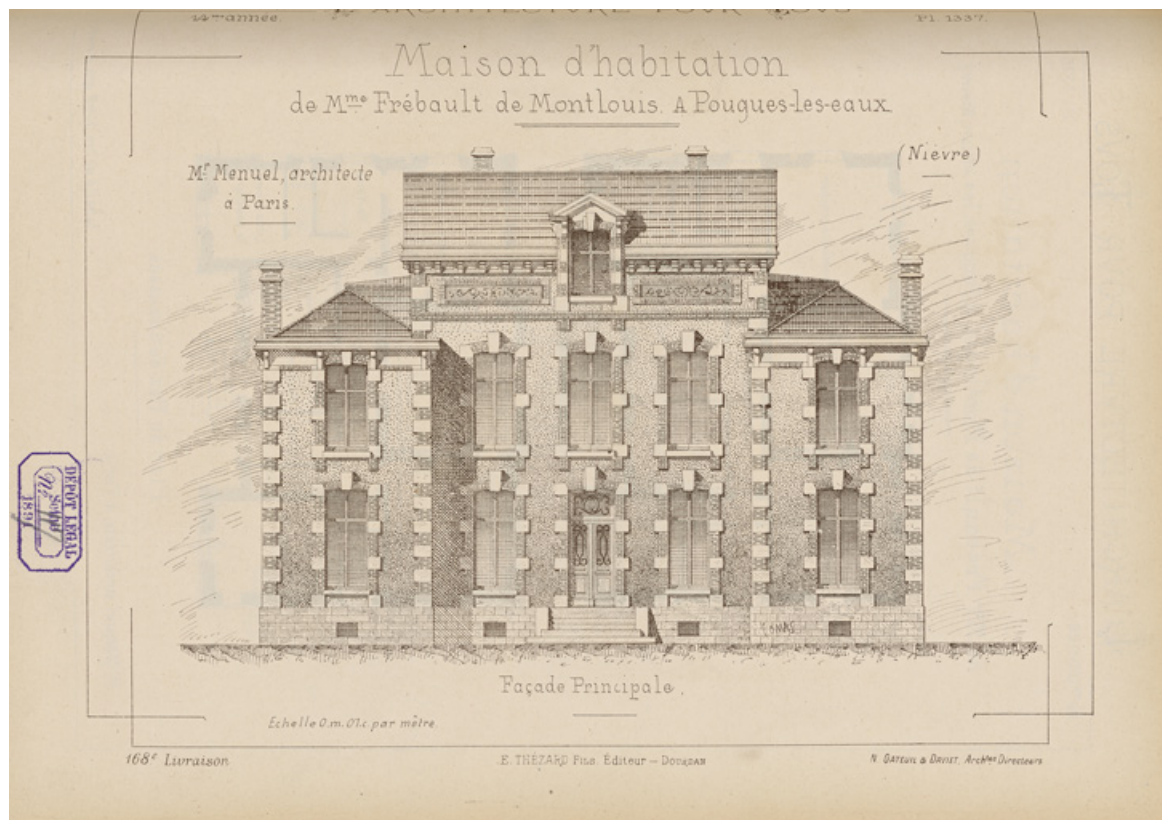

Façade nord-est.

58, Pougues-les-Eaux, 19 avenue de Paris

Source :

Maison d'habitation de Madame Frébault de Montlouis à Pougues-les-Eaux (Nièvre). Façade principale / Édouard Manuel. Gravure. Échelle 1/100. In : L'Architecture pour tous, 14e année, 168e livraison, pl. 1337. Dourdan : E. Thézard, [1890].

Lieu de conservation : Bibliothèque nationale, Paris

N° de l'illustration : 20235800001NUC2A

Date : 2023

Reproduction soumise à autorisation du titulaire des droits d'exploitation

© Bibliothèque nationale

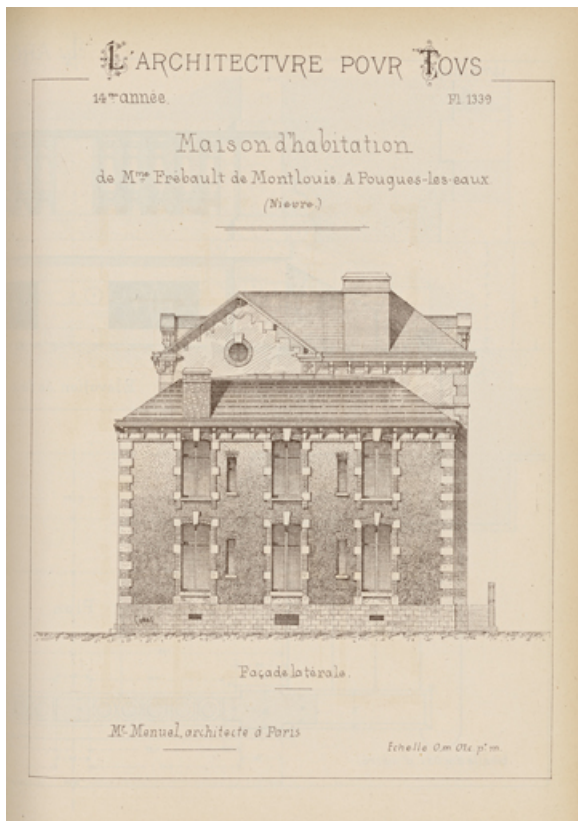

Façade nord-ouest.

58, Pougues-les-Eaux, 19 avenue de Paris

Source :

Maison d'habitation de Madame Frébault de Montlouis à Pougues-les-Eaux (Nièvre). Façade latérale / Édouard Manuel. Gravure. Échelle 1/100. In : L'Architecture pour tous, 14e année, 168e livraison, pl. 1339. Dourdan : E. Thézard, [1890].

Lieu de conservation : Bibliothèque nationale, Paris

N° de l'illustration : 20235800003NUC2A

Date : 2023

Reproduction soumise à autorisation du titulaire des droits d'exploitation

© Bibliothèque nationale



Coupe.

58, Pougues-les-Eaux, 19 avenue de Paris

Source :

Maison d'habitation de Madame Frébault de Montlouis à Pougues-les-Eaux (Nièvre). Coupe longitudinale / Édouard Menuel. Gravure. Échelle 1/100. In : L'Architecture pour tous, 14e année, 168e livraison, pl. 1342. Dourdan : E. Thézard, [1890].

Lieu de conservation : Bibliothèque nationale, Paris

N° de l'illustration : 20235800005NUC2A

Date : 2023

Reproduction soumise à autorisation du titulaire des droits d'exploitation

© Bibliothèque nationale

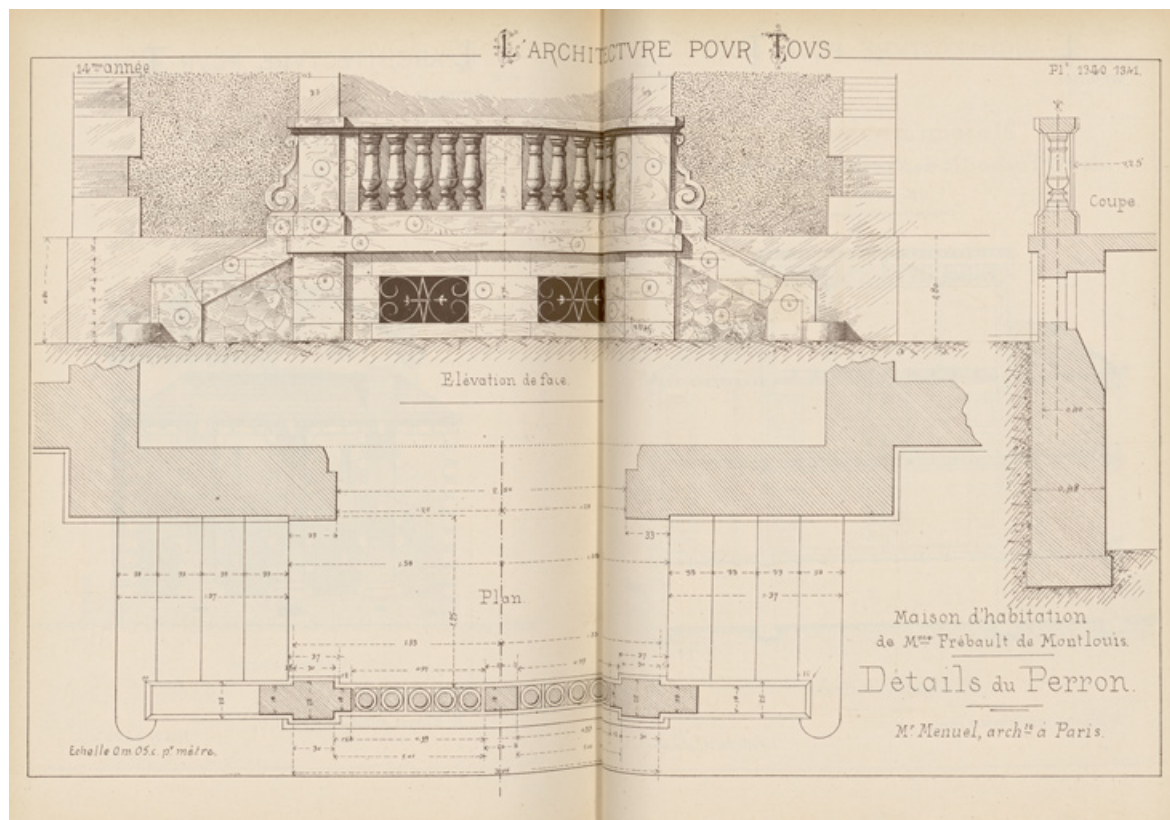

Perron.

58, Pougues-les-Eaux, 19 avenue de Paris

Source :

Maison d'habitation de Madame Frébault de Montlouis à Pougues-les-Eaux (Nièvre). [Détail du perron]. Élévation de face, plan [et] coupe / Édouard Manuel. Gravure. Échelle 1/20. In : L'Architecture pour tous, 14e année, 168e livraison, pl. 1340-1341. Dourdan : E. Thézard, [1890].

Lieu de conservation : Bibliothèque nationale, Paris

N° de l'illustration : 20235800004NUC4A

Date : 2023

Reproduction soumise à autorisation du titulaire des droits d'exploitation

© Bibliothèque nationale

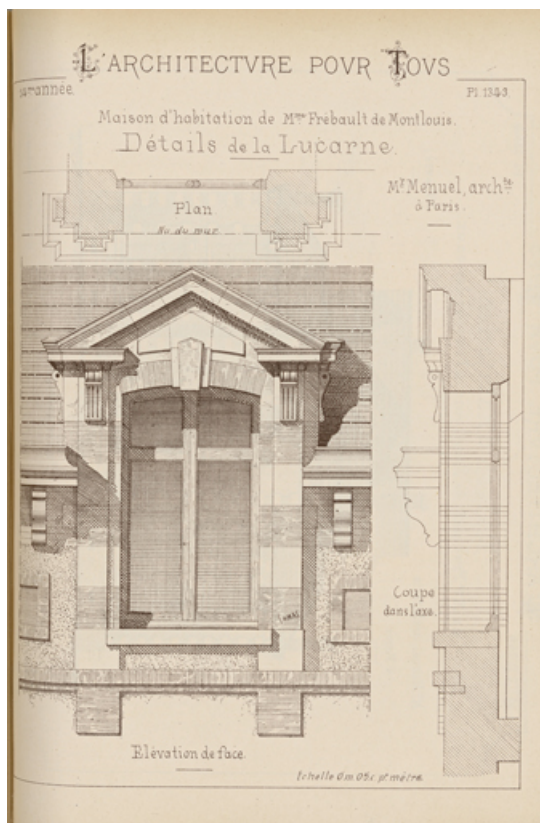

Lucarne.

58, Pougues-les-Eaux, 19 avenue de Paris

Source :

Maison d'habitation de Madame Frébault de Montlouis à Pougues-les-Eaux (Nièvre). Détail de la lucarne. Élévation de face, plan [et] coupe dans l'axe / Édouard Manuel. Gravure. Échelle 1/20. In : L'Architecture pour tous, 14e année, 168e livraison, pl. 1343. Dourdan : E. Thézard, [1890].

Lieu de conservation : Bibliothèque nationale, Paris

N° de l'illustration : 20235800006NUC2A

Date : 2023

Reproduction soumise à autorisation du titulaire des droits d'exploitation

© Bibliothèque nationale



Façade sud-ouest.

58, Pougues-les-Eaux, 19 avenue de Paris

Source :

Pougues-les-Eaux (Nièvre). Villa des Roses. [carte postale]. [Pougues-les-Eaux] : F.H., [vers 1913].

Lieu de conservation : Collection particulière

N° de l'illustration : 20205800363NUC4A

Date : 2020

Reproduction soumise à autorisation du titulaire des droits d'exploitation

© Région Bourgogne-Franche-Comté, Inventaire du patrimoine



Façade nord-est.

58, Pougues-les-Eaux, 19 avenue de Paris

Source :

Pougues-les-Eaux. Villa des Roses. [carte postale]. [s.l.] : Collection J. L., [s.d].

Lieu de conservation : Collection particulière

N° de l'illustration : 20195800740NUC4A

Date : 2019

Auteur : auteur

Reproduction soumise à autorisation du titulaire des droits d'exploitation

© Région Bourgogne-Franche-Comté, Inventaire du patrimoine



Vue de trois-quarts, depuis l'avenue.

58, Pougues-les-Eaux, 19 avenue de Paris

N° de l'illustration : 20205800440NUC4A

Date : 2020

Auteur : Pierre-Marie Barbe-Richaud

Reproduction soumise à autorisation du titulaire des droits d'exploitation

© Région Bourgogne-Franche-Comté, Inventaire du patrimoine



Vue de face, depuis l'avenue.

58, Pougues-les-Eaux, 19 avenue de Paris

N° de l'illustration : 20205800441NUC4A

Date : 2020

Auteur : Pierre-Marie Barbe-Richaud

Reproduction soumise à autorisation du titulaire des droits d'exploitation

© Région Bourgogne-Franche-Comté, Inventaire du patrimoine



Vue de trois-quarts, depuis l'avenue.

58, Pougues-les-Eaux, 19 avenue de Paris

N° de l'illustration : 20205800442NUC4A

Date : 2020

Auteur : Pierre-Marie Barbe-Richaud

Reproduction soumise à autorisation du titulaire des droits d'exploitation

© Région Bourgogne-Franche-Comté, Inventaire du patrimoine



Avant-corps central de la façade principale.

58, Pougues-les-Eaux, 19 avenue de Paris

N° de l'illustration : 20205800443NUC4A

Date : 2020

Auteur : Pierre-Marie Barbe-Richaud

Reproduction soumise à autorisation du titulaire des droits d'exploitation

© Région Bourgogne-Franche-Comté, Inventaire du patrimoine



Avant-corps central de la façade principale, détail.

58, Pougues-les-Eaux, 19 avenue de Paris

N° de l'illustration : 20205800444NUC4A

Date : 2020

Auteur : Pierre-Marie Barbe-Richaud

Reproduction soumise à autorisation du titulaire des droits d'exploitation

© Région Bourgogne-Franche-Comté, Inventaire du patrimoine



Avant-corps central de la façade principale, détail.

58, Pougues-les-Eaux, 19 avenue de Paris

N° de l'illustration : 20205800445NUC4A

Date : 2020

Auteur : Pierre-Marie Barbe-Richaud

Reproduction soumise à autorisation du titulaire des droits d'exploitation

© Région Bourgogne-Franche-Comté, Inventaire du patrimoine



Avant-corps central de la façade principale, détail.

58, Pougues-les-Eaux, 19 avenue de Paris

N° de l'illustration : 20205800446NUC4A

Date : 2020

Auteur : Pierre-Marie Barbe-Richaud

Reproduction soumise à autorisation du titulaire des droits d'exploitation

© Région Bourgogne-Franche-Comté, Inventaire du patrimoine



Avant-corps central de la façade principale, détail.

58, Pougues-les-Eaux, 19 avenue de Paris

N° de l'illustration : 20205800447NUC4A

Date : 2020

Auteur : Pierre-Marie Barbe-Richaud

Reproduction soumise à autorisation du titulaire des droits d'exploitation

© Région Bourgogne-Franche-Comté, Inventaire du patrimoine