

ANCIEN SITE DE L'ÉCLUSE 48 DU VERSANT SEINE, DITE DE LA FORÊT (CANAL DU NIVERNAIS)

Bourgogne-Franche-Comté, Nièvre
Surgy
bief 48 du versant Seine



Dossier IA58000980 réalisé en 2011 revu en 2012
Auteur(s) : Cécile Lestienne, Virginie Malherbe, Aurélie Lallement

Historique

Dressé en 1835, un état des ouvrages effectués sur le canal du Nivernais nous apprend que la construction de l'écluse de la Forêt avec ses portes en bois et de la maison éclusière est terminée (Archives nationales, F14 6984). Cette dernière porte la date "1827". Les travaux concernant l'allongement du sas d'écluse sont adjugés le 24 avril 1880 (Archives nationales, F14 6991). Ce site d'écluse est par ailleurs représenté sur le plan du canal dressé en 1930 en vue de la mise au gabarit de la péniche normale de 300 tonnes (VNF, direction territoriale Centre-Bourgogne, subdivision de Corbigny).

Période(s) principale(s) : 19e siècle
Dates : 1827 (porte la date)

Description

Ce site d'écluse est aujourd'hui abandonné. Le sas est comblé : on distingue cependant des morceaux de bajoyer et les portes aval. La maison éclusière est située sur la rive gauche. De plan rectangulaire, elle est construite en moellon enduit et est couverte d'une toiture à croupe en tuile plate. Elle se compose d'un rez-de-chaussée, d'un étage carré et d'un comble éclairé par deux lucarnes. Annexes à l'arrière et au fond du jardin. Puits à droite.

Éléments descriptifs

Typologie : Maison atypique sur le canal du Nivernais.

Informations complémentaires

Thématiques : canaux de Bourgogne

Aire d'étude et canton : Bourgogne

Hydrographie : canal du Nivernais

Dénomination : site d'écluse

Parties constituantes non étudiées : maison, puits

© Région Bourgogne-Franche-Comté, Inventaire du patrimoine



L'ancien site avec à gauche la maison éclusière.

58, Surgy, lieudit : bief 48 du versant Seine

N° de l'illustration : 20135800467NUC4AQ

Date : 2013

Auteur : Pierre-Marie Barbe-Richaud

Reproduction soumise à autorisation du titulaire des droits d'exploitation

© Région Bourgogne-Franche-Comté, Inventaire du patrimoine



Vue d'ensemble du site avec l'ancienne maison éclusière et le sas comblé.

58, Surgy, lieudit : bief 48 du versant Seine

N° de l'illustration : 20135800465NUC4AQ

Date : 2013

Auteur : Pierre-Marie Barbe-Richaud

Reproduction soumise à autorisation du titulaire des droits d'exploitation

© Région Bourgogne-Franche-Comté, Inventaire du patrimoine

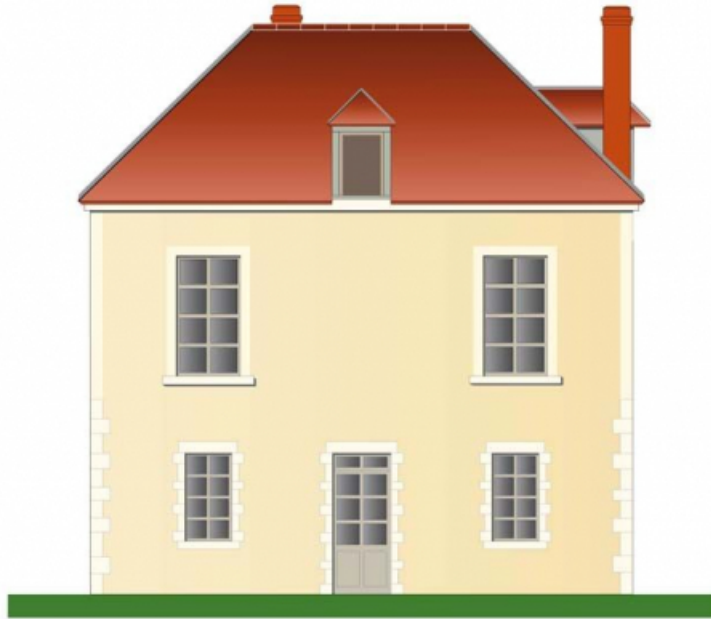

Dessin de la maison éclusière.

58, Surgy, lieudit : bief 48 du versant Seine

N° de l'illustration : 20145800032NUDA

Date : 2014

Auteur : Alain Morelière

Reproduction soumise à autorisation du titulaire des droits d'exploitation

© Région Bourgogne-Franche-Comté, Inventaire du patrimoine



L'ancienne maison éclusière.

58, Surgy, lieudit : bief 48 du versant Seine

N° de l'illustration : 20135800466NUC4AQ

Date : 2013

Auteur : Pierre-Marie Barbe-Richaud

Reproduction soumise à autorisation du titulaire des droits d'exploitation

© Région Bourgogne-Franche-Comté, Inventaire du patrimoine