PRÉSENTATION DE LA COMMUNE DE BLOIS-SUR-SEILLE

Franche-Comté, Jura
Blois-sur-Seille

Dossier IA39001330 réalisé en 1986 revu en 1987

Auteur(s) : Bernard Pontefract

Historique

Le hameau de Chaumois-Boivin, qui est sur la comune de Blois-sur-Seille, est répertorié par Rousset à la fois sur la commune de Blois-sur-Seille et sur celle de Ladoye-sur-Seille. Rousset signale l'existence de "carrières de bonne pierre à bâtir" et de "carrières d'excellent tuf employé à la construction des voûtes et des cheminées". "Il y a deux moulins, dont un à 4 tournants avec une scierie, un battoir à chanvre et une huilerie ; un autre à 3 tournants à blé avec une huilerie, un battoir à chanvre et un martinet".

Informations complémentaires

© Région Bourgogne-Franche-Comté, Inventaire du patrimoine

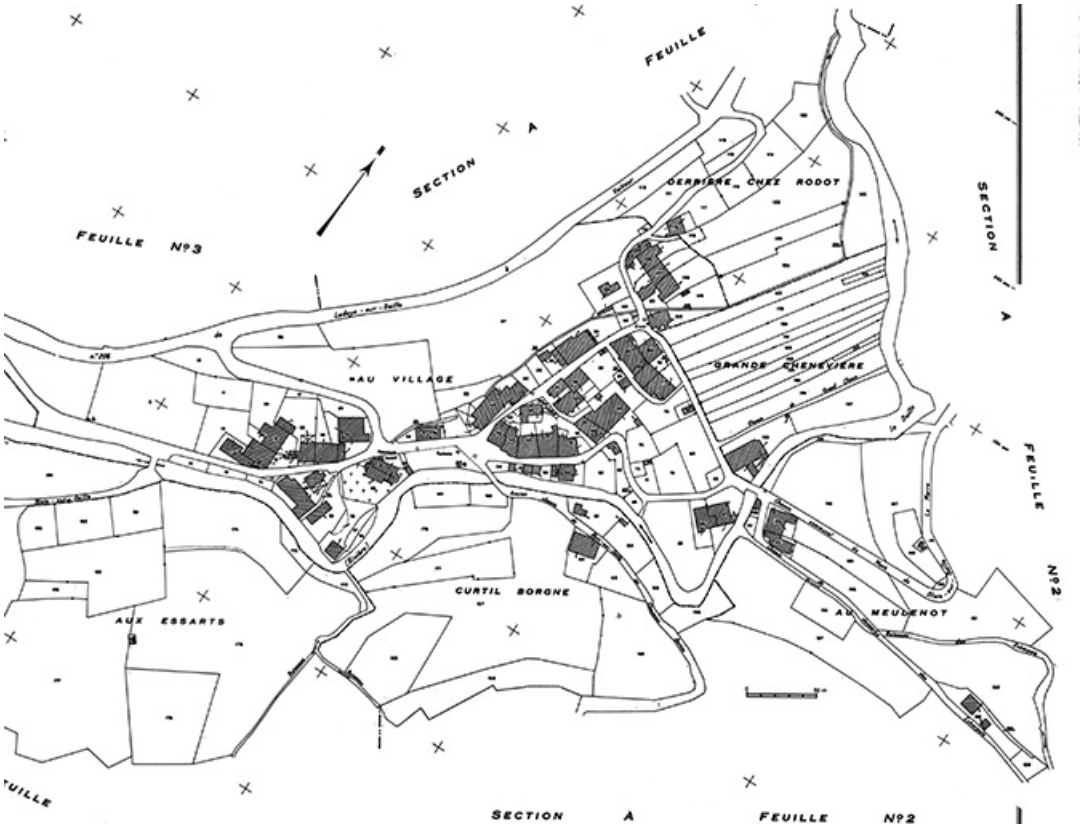

Cadastre : 1964, section AB.
39, Blois-sur-Seille

N° de l'illustration : 19823900064V
Date : 1982
Auteur : Yves Sancey
Reproduction soumise à autorisation du titulaire des droits d'exploitation
© Région Bourgogne-Franche-Comté, Inventaire du patrimoine

Vue d'une partie du village.
39, Blois-sur-Seille

N° de l'illustration : 19813900029X
Date : 1981
Auteur : Yves Sancey
Reproduction soumise à autorisation du titulaire des droits d'exploitation
© Région Bourgogne-Franche-Comté, Inventaire du patrimoine

Mur en pierre sèche au lieudit Chaumois-Boivin.
39, Blois-sur-Seille

N° de l'illustration : 19813900046X
Date : 1981
Auteur : Yves Sancey
Reproduction soumise à autorisation du titulaire des droits d'exploitation
© Région Bourgogne-Franche-Comté, Inventaire du patrimoine

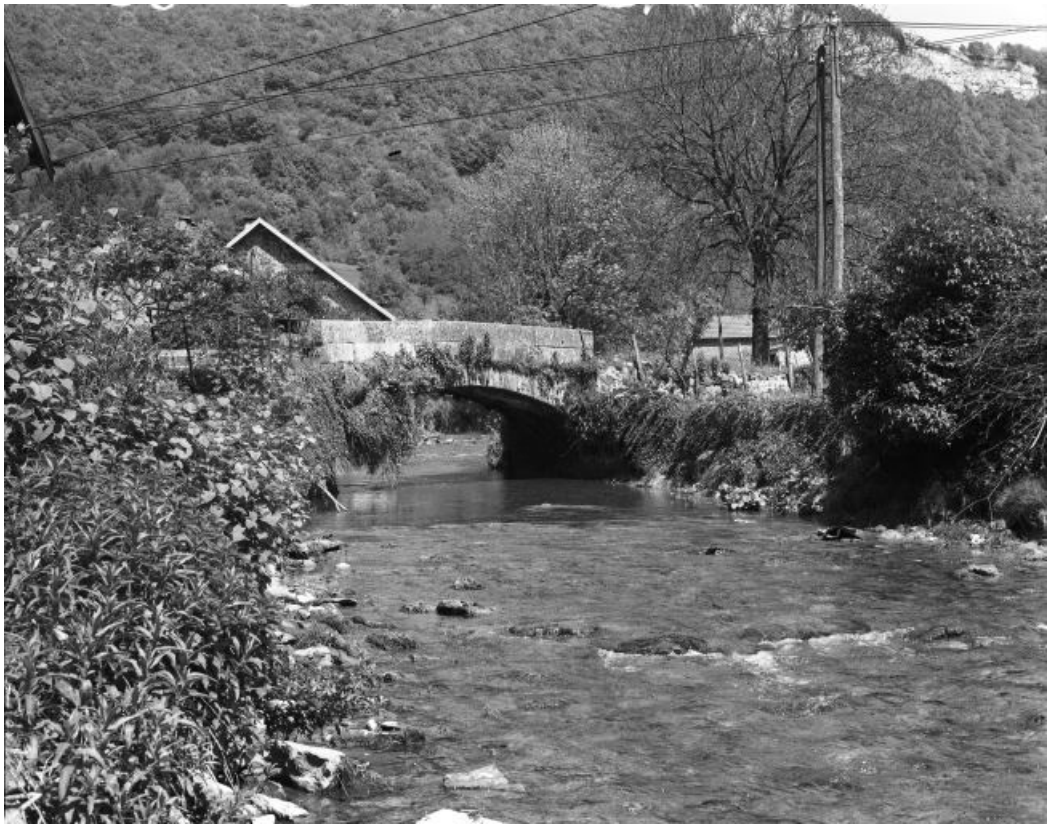

Vue générale.
39, Blois-sur-Seille

N° de l'illustration : 19813900039X
Date : 1981
Auteur : Yves Sancey
Reproduction soumise à autorisation du titulaire des droits d'exploitation
© Région Bourgogne-Franche-Comté, Inventaire du patrimoine

Vue générale.
39, Blois-sur-Seille

N° de l'illustration : 19813900037X
Date : 1981
Auteur : Yves Sancey
Reproduction soumise à autorisation du titulaire des droits d'exploitation
© Région Bourgogne-Franche-Comté, Inventaire du patrimoine

Vue de situation.
39, Blois-sur-Seille

N° de l'illustration : 19813900028X
Date : 1981
Auteur : Yves Sancey
Reproduction soumise à autorisation du titulaire des droits d'exploitation
© Région Bourgogne-Franche-Comté, Inventaire du patrimoine

Ancien presbytère.
39, Blois-sur-Seille

N° de l'illustration : 19743900595Z
Date : 1974
Auteur : Guy Forestier
Reproduction soumise à autorisation du titulaire des droits d'exploitation
© Région Bourgogne-Franche-Comté, Inventaire du patrimoine

Vue générale.
39, Blois-sur-Seille

N° de l'illustration : 19743900597Z
Date : 1974
Auteur : Guy Forestier
Reproduction soumise à autorisation du titulaire des droits d'exploitation
© Région Bourgogne-Franche-Comté, Inventaire du patrimoine

Vue générale.
39, Blois-sur-Seille

N° de l'illustration : 19743900602Z
Date : 1974
Auteur : Guy Forestier
Reproduction soumise à autorisation du titulaire des droits d'exploitation
© Région Bourgogne-Franche-Comté, Inventaire du patrimoine

Vue générale.
39, Blois-sur-Seille

N° de l'illustration : 19823900067X
Date : 1982
Auteur : Yves Sancey
Reproduction soumise à autorisation du titulaire des droits d'exploitation
© Région Bourgogne-Franche-Comté, Inventaire du patrimoine

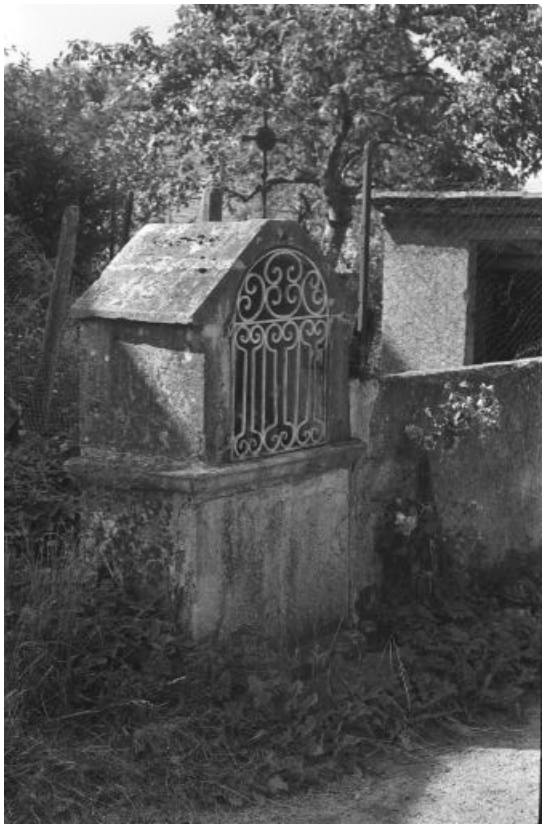

Vue générale.
39, Blois-sur-Seille

N° de l'illustration : 19743900599Z
Date : 1974
Auteur : Guy Forestier
Reproduction soumise à autorisation du titulaire des droits d'exploitation
© Région Bourgogne-Franche-Comté, Inventaire du patrimoine

Vue générale.
39, Blois-sur-Seille

N° de l'illustration : 19743900598Z
Date : 1974
Auteur : Guy Forestier
Reproduction soumise à autorisation du titulaire des droits d'exploitation
© Région Bourgogne-Franche-Comté, Inventaire du patrimoine

Vue générale.
39, Blois-sur-Seille

N° de l'illustration : 19743900600Z
Date : 1974
Auteur : Guy Forestier
Reproduction soumise à autorisation du titulaire des droits d'exploitation
© Région Bourgogne-Franche-Comté, Inventaire du patrimoine

Façades antérieure et latérale droite en 1974.
39, Blois-sur-Seille

N° de l'illustration : 19743900109Z
Date : 1974
Auteur : F. Pernin
Reproduction soumise à autorisation du titulaire des droits d'exploitation
© Région Bourgogne-Franche-Comté, Inventaire du patrimoine

Ferme cadastrée 1964 AB 145 située le long du chemin communal du Mont de Blois à La Marre : façades antérieure et latérale gauche.
39, Blois-sur-Seille

N° de l'illustration : 19743900106Z
Date : 1974
Auteur : F. Pernin
Reproduction soumise à autorisation du titulaire des droits d'exploitation
© Région Bourgogne-Franche-Comté, Inventaire du patrimoine

Façade antérieure.
39, Blois-sur-Seille

N° de l'illustration : 19743900091Z
Date : 1974
Auteur : F. Pernin
Reproduction soumise à autorisation du titulaire des droits d'exploitation
© Région Bourgogne-Franche-Comté, Inventaire du patrimoine

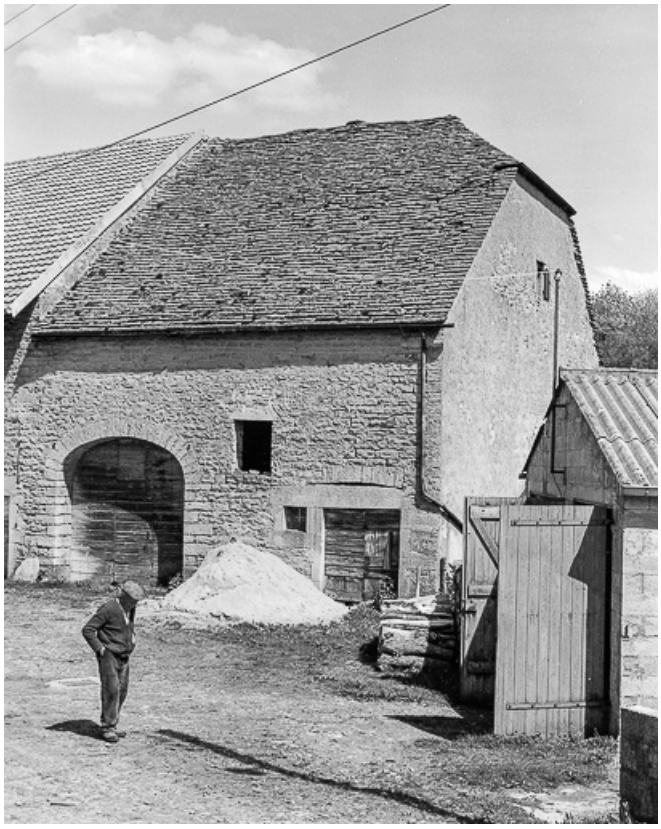

Façade antérieure.
39, Blois-sur-Seille

N° de l'illustration : 19813900041X
Date : 1981
Auteur : Yves Sancey
Reproduction soumise à autorisation du titulaire des droits d'exploitation
© Région Bourgogne-Franche-Comté, Inventaire du patrimoine

Façade antérieure vue de trois quarts gauche.
39, Blois-sur-Seille

N° de l'illustration : 19813900033X
Date : 1981
Auteur : Yves Sancey
Reproduction soumise à autorisation du titulaire des droits d'exploitation
© Région Bourgogne-Franche-Comté, Inventaire du patrimoine

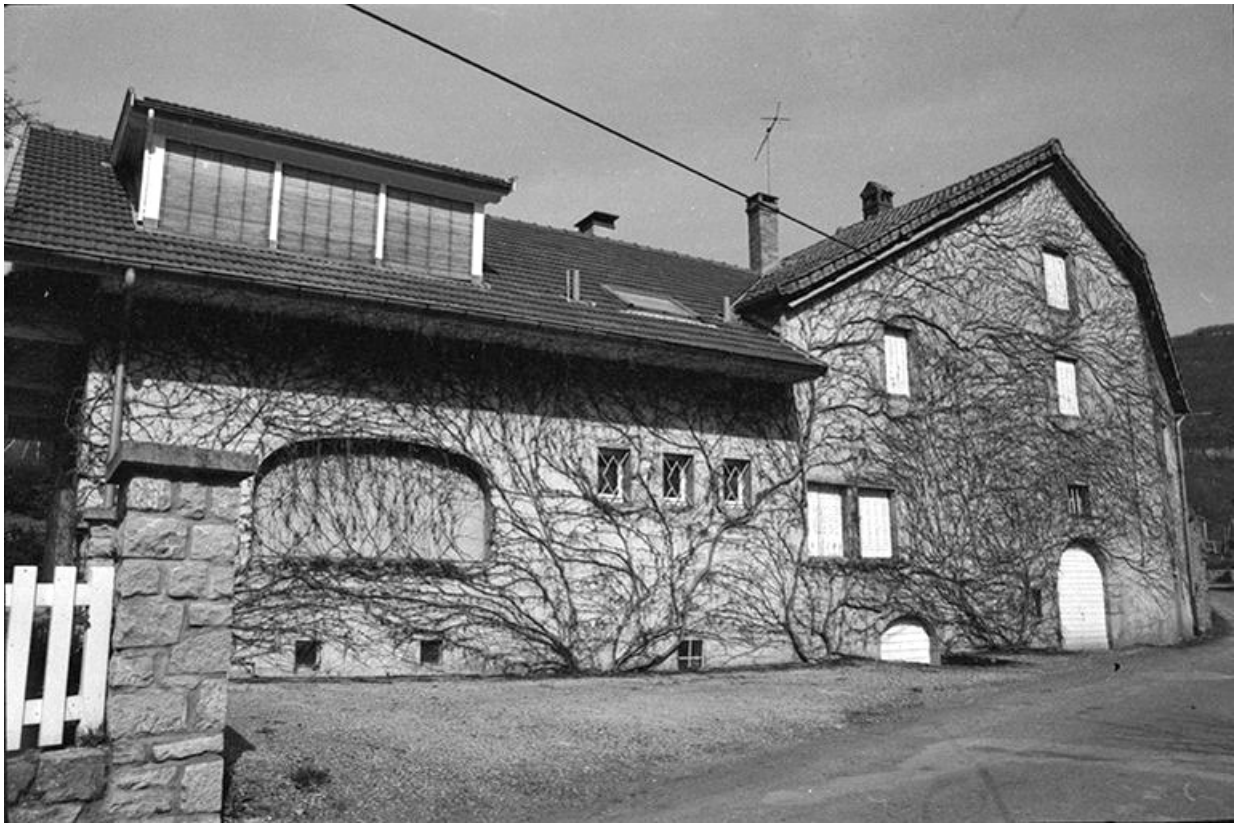

Maison cadastrée 1964 AB 13 : façade antérieure.
39, Blois-sur-Seille

N° de l'illustration : 19743900092Z
Date : 1974
Auteur : F. Pernin
Reproduction soumise à autorisation du titulaire des droits d'exploitation
© Région Bourgogne-Franche-Comté, Inventaire du patrimoine

Maison cadastrée 1964 AB 106 : façade antérieure.
39, Blois-sur-Seille

N° de l'illustration : 19743900101Z
Date : 1974
Auteur : F. Pernin
Reproduction soumise à autorisation du titulaire des droits d'exploitation
© Région Bourgogne-Franche-Comté, Inventaire du patrimoine

Vue d'ensemble du transporteur automatique par cable. Le local abrite un treuil permettant d'acheminer le lait, collecté sur le plateau, à la fromagerie du village.
39, Blois-sur-Seille

N° de l'illustration : 19963900114X
Date : 1996
Auteur : Jérôme Mongreville
Reproduction soumise à autorisation du titulaire des droits d'exploitation
© Région Bourgogne-Franche-Comté, Inventaire du patrimoine

2020. Vue d'ensemble du transporteur automatique par cables.
39, Blois-sur-Seille

N° de l'illustration : 20203900071NUC4A
Date : 2020
Auteur : Jérôme Mongreville
Reproduction soumise à autorisation du titulaire des droits d'exploitation
© Région Bourgogne-Franche-Comté, Inventaire du patrimoine

2020. Vue rapprochée du transporteur automatique par cables.
39, Blois-sur-Seille

N° de l'illustration : 20203900072NUC4A
Date : 2020
Auteur : Jérôme Mongreville
Reproduction soumise à autorisation du titulaire des droits d'exploitation
© Région Bourgogne-Franche-Comté, Inventaire du patrimoine

2020. Vue du transporteur automatique par cables, de trois quarts droit.
39, Blois-sur-Seille

N° de l'illustration : 20203900073NUC4A
Date : 2020
Auteur : Jérôme Mongreville
Reproduction soumise à autorisation du titulaire des droits d'exploitation
© Région Bourgogne-Franche-Comté, Inventaire du patrimoine

2020. Vue du treuil du transporteur automatique par cables.
39, Blois-sur-Seille

N° de l'illustration : 20203900074NUC4A
Date : 2020
Auteur : Jérôme Mongreville
Reproduction soumise à autorisation du titulaire des droits d'exploitation
© Région Bourgogne-Franche-Comté, Inventaire du patrimoine

2020. Transporteur automatique par cables : vue de la cage de dépôt des bidons.
39, Blois-sur-Seille

N° de l'illustration : 20203900075NUC4A
Date : 2020
Auteur : Jérôme Mongreville
Reproduction soumise à autorisation du titulaire des droits d'exploitation
© Région Bourgogne-Franche-Comté, Inventaire du patrimoine