

PRESBYTÈRE, MAIRIE, ÉCOLE

Bourgogne-Franche-Comté, Jura
La Mouille

Dossier IA39000559 réalisé en 1999 revu en
2000

Auteur(s) : Muriel Vercez

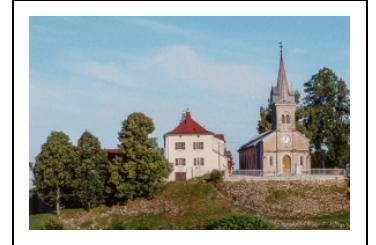

Historique

L'édifice est situé à l'emplacement de l'ancienne maison prieurale de la Mouille. Celle-ci après avoir été brûlée est reconstruite en 1466. Seule la cheminée d'une des pièces date de cette époque. En 1807, une salle de classe est construite en appentis contre la façade nord. En 1834, le presbytère est étendu vers l'ouest afin de pouvoir abriter la maison commune (mairie et école). Ce projet, dessiné en 1833, est réalisé par l'architecte Vital Ponard. En 1850, des travaux sont entrepris afin de pouvoir abriter dans le bâtiment les logements du desservant et de l'instituteur. L'organisation intérieure est revue, c'est l'architecte Auguste Comoy qui est l'auteur de ce projet. La mairie est aménagée dans le bâtiment par la suite jusqu'en 1880, l'école publique jusqu'en 1930 environ. L'édifice abritera ensuite un collège privé. La commune envisage aujourd'hui de le réaménager en logements.

Période(s) principale(s) : 1er quart 19e siècle / 2e quart 19e siècle

Période(s) secondaire(s) : 3e quart 15e siècle

Dates : 1466 (daté par source) / 1807 (daté par source) / 1834 (daté par source) / 1850 (daté par source)

Auteur(s) de l'oeuvre :

Auguste Comoy (architecte, attribution par source), Vital Ponard (architecte, attribution par source)

Description

Le bâtiment comporte, sur la face nord, le four en appentis et les escaliers d'accès aux étages. Ceux-ci sont abrités par un toit qui forme un fronton en partie centrale et se raccorde au bâtiment existant par une noue. L'édifice est protégé par un essentage de tôle sur les côtés sud et ouest. Le jardin se situe au sud, il est enclos.

Éléments descriptifs

Murs : calcaire, moellon, enduit, essentage de tôle

Toit : métal en couverture

Plan : jardin irrégulier

Étages : étage de soubassement, rez-de-chaussée surélevé, 1 étage carré

Type(s) de couverture : toit à longs pans ; appentis ; croupe; noue

Escaliers : escalier dans-oeuvre, escalier tournant, en charpente

Sources documentaires

Documents d'archives

- **Archives départementales du Jura : 5 E 588/45 Archives communales de La Mouille.**

Archives départementales du Jura : 5 E 588/45 Archives communales de La Mouille.

Lieu de conservation : Archives départementales du Jura, Montmorot- Cote du document : 5 E 588/45

- **Archives départementales du Jura : 9 V 3/254**

Archives départementales du Jura : 9 V 3/254

Lieu de conservation : Archives départementales du Jura, Montmorot- Cote du document : 9 V 3/254

Documents figurés

- **Projet de construction d'une maison d'école : plan du rez-de-chaussée, 1833.**

Projet de construction d'une maison d'école : plan du rez-de-chaussée. Dessin sur papier, par Vital Ponard, architecte. 1833. 36 x 26 cm, échelle 1:66.

Lieu de conservation : Archives départementales du Jura, Montmorot- Cote du document : 5 E 588/45

- **Projet de construction d'une maison d'école : plan de l'étage, 1833.**

Projet de construction d'une maison d'école : plan de l'étage Dessin sur papier, par Vital Ponard, architecte. 1833. 36 x 26 cm, échelle 1:66.

Lieu de conservation : Archives départementales du Jura, Montmorot- Cote du document : 5 E 588/45

- **Projet d'appropriation et de séparation du presbytère et de la maison d'école de la commune de la Mouille : plans du rez-de-chaussée et de l'étage, 1850.**

Projet d'appropriation et de séparation du presbytère et de la maison d'école de la commune de la Mouille : plans du rez-de-chaussée et de l'étage, Dessin sur calque, par Comoy, Auguste (architecte). 1850. 28 x 50 cm, échelle 1:100.

Lieu de conservation : Archives départementales du Jura, Montmorot- Cote du document : 9 V 3/254

Informations complémentaires

- **Voir le dossier initial numérisé** : <https://patrimoine.bourgognefranchecomte.fr/gtrudov/IA39000559/index.htm>

Aire d'étude et canton : Morez

Dénomination : presbytère, mairie, école

Parties constituantes non étudiées : jardin, enclos

© Région Bourgogne-Franche-Comté, Inventaire du patrimoine



Projet de construction d'une maison d'école : plan du rez-de-chaussée, 1833.
39, La Mouille rue de l' Eglise

Source :

Dessin sur papier, 36 x 26 cm, échelle 1:66, 1833, par Ponard, Vital (architecte). Lieu de conservation : Archives départementales du Jura, Montmorot. Cote : 5 E 588/45

Lieu de conservation : Archives départementales du Jura, Montmorot - Cote du document : 5 E 588/45

N° de l'illustration : 20013900320V

Date : 2001

Auteur : Jérôme Mongreville

Reproduction soumise à autorisation du titulaire des droits d'exploitation

© Région Bourgogne-Franche-Comté, Inventaire du patrimoine

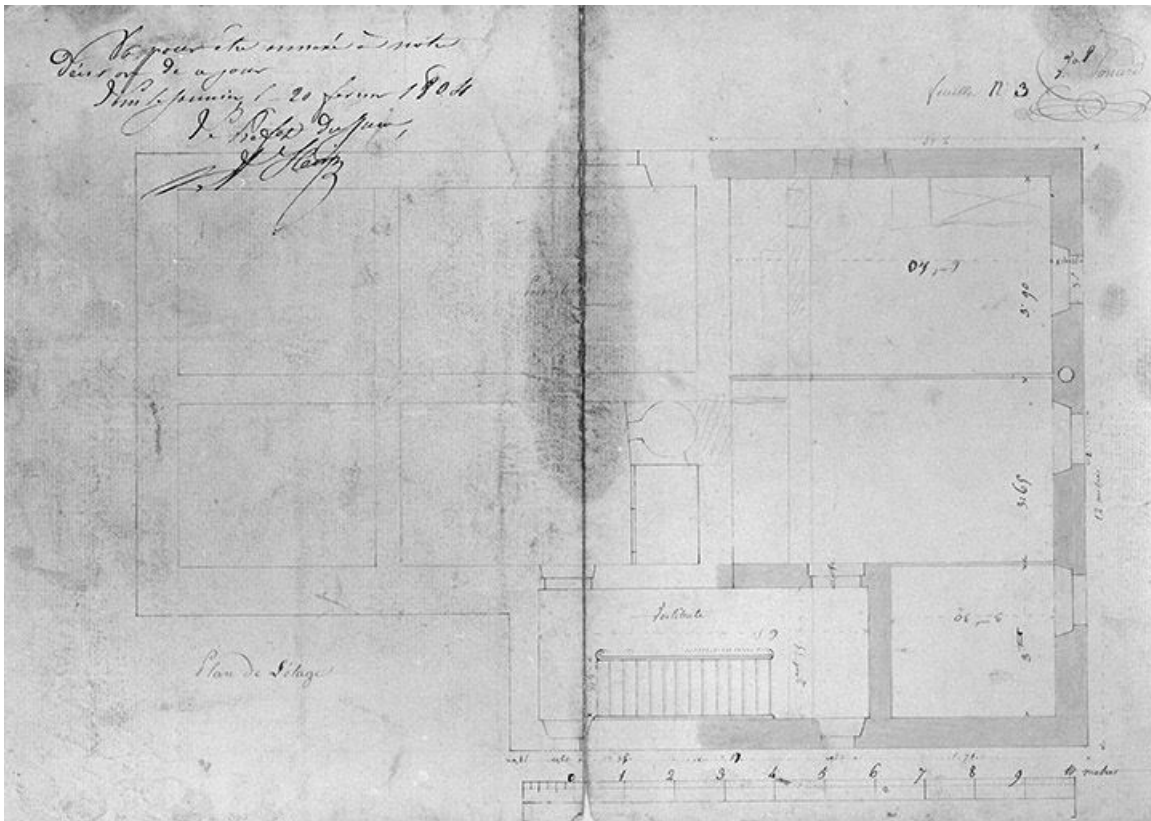

Projet de construction d'une maison d'école : plan de l'étage, 1833.

39, La Mouille rue de l' Eglise

Source :

Dessin sur papier, 36 x 26 cm, échelle 1:66, 1833, par Ponard, Vital (architecte). Lieu de conservation : Archives départementales du Jura, Montmorot. Cote : 5 E 588/45

Lieu de conservation : Archives départementales du Jura, Montmorot - Cote du document : 5 E 588/45

N° de l'illustration : 20013900337V

Date : 2001

Auteur : Jérôme Mongreville

Reproduction soumise à autorisation du titulaire des droits d'exploitation

© Région Bourgogne-Franche-Comté, Inventaire du patrimoine

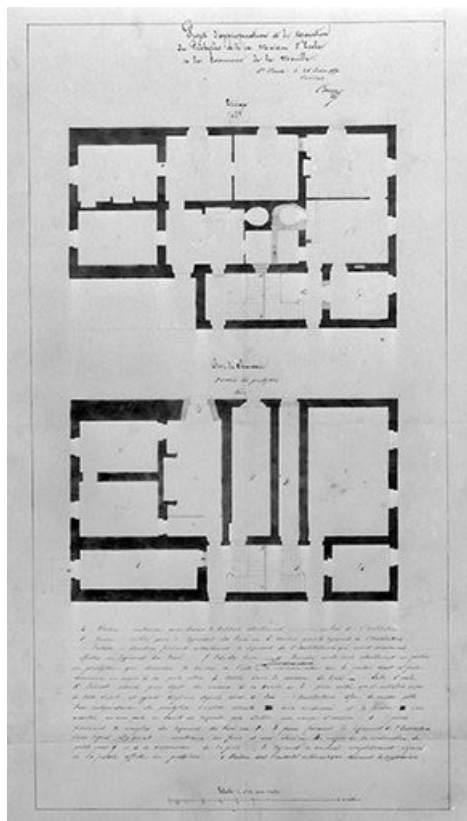

Projet d'appropriation et de séparation du presbytère et de la maison d'école de la commune de la Mouille : plans du rez-de-chaussée et de l'étage, 1850.

39, La Mouille rue de l' Eglise

Source :

Dessin sur calque, 28 x 50 cm, échelle 1:100, 1850, par Comoy, Auguste (architecte). Lieu de conservation : Archives départementales du Jura, Montmorot. Cote : 9 V 3/254

Lieu de conservation : Archives départementales du Jura, Montmorot - Cote du document : 9 V 3/254

N° de l'illustration : 20013900333V

Date : 2001

Auteur : Jérôme Mongreville

Reproduction soumise à autorisation du titulaire des droits d'exploitation

© Région Bourgogne-Franche-Comté, Inventaire du patrimoine



Vue éloignée du presbytère à côté de l'église.

39, La Mouille rue de l' Eglise

N° de l'illustration : 19993900225ZA

Date : 1999

Auteur : Yves Sancey

Reproduction soumise à autorisation du titulaire des droits d'exploitation

© Région Bourgogne-Franche-Comté, Inventaire du patrimoine



Vue éloignée du presbytère et de l'église.

39, La Mouille rue de l' Eglise

N° de l'illustration : 19993900236ZA

Date : 1999

Auteur : Yves Sancey

Reproduction soumise à autorisation du titulaire des droits d'exploitation

© Région Bourgogne-Franche-Comté, Inventaire du patrimoine



Façades nord et ouest vues de trois quarts.

39, La Mouille rue de l'Église

N° de l'illustration : 19993900246X

Date : 1999

Auteur : Yves Sancey

Reproduction soumise à autorisation du titulaire des droits d'exploitation

© Région Bourgogne-Franche-Comté, Inventaire du patrimoine



Vue éloignée de la façade ouest.

39, La Mouille rue de l' Eglise

N° de l'illustration : 19993900247X

Date : 1999

Auteur : Yves Sancey

Reproduction soumise à autorisation du titulaire des droits d'exploitation

© Région Bourgogne-Franche-Comté, Inventaire du patrimoine

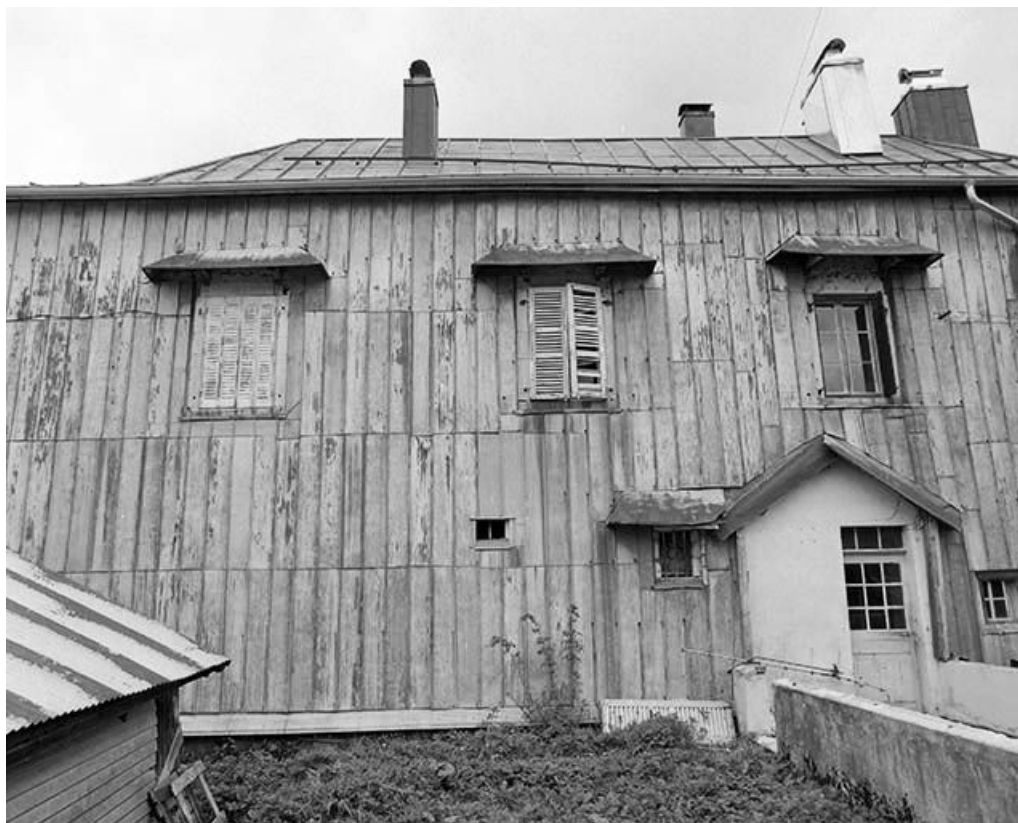

Façade sud.

39, La Mouille rue de l' Eglise

N° de l'illustration : 19993900249X

Date : 1999

Auteur : Yves Sancey

Reproduction soumise à autorisation du titulaire des droits d'exploitation

© Région Bourgogne-Franche-Comté, Inventaire du patrimoine



Vue intérieure, cheminée.

39, La Mouille rue de l' Eglise

N° de l'illustration : 20003900403X

Date : 2000

Auteur : Yves Sancey

Reproduction soumise à autorisation du titulaire des droits d'exploitation

© Région Bourgogne-Franche-Comté, Inventaire du patrimoine