USINE DE TABLETTERIE DITE USINE DE PIPES JOSEPH LORGE ET CIE

Franche-Comté, Jura
Saint-Claude
2, 4, 6, 8 impasse Bugnon, 22 rue Rosset

Dossier IA39000449 réalisé en 1992 revu en 1998

Auteur(s) : Laurent Poupard

Historique

Vers 1901, en remplacement d'une demeure édifiée vers 1865, Jean David construit à l'angle de la rue Rosset et de l'impasse du Bugnon une maison et une usine de pipes, agrandies d'un hangar vers 1903. Il installe la conciergerie de son établissement de l'autre côté de l'impasse, dans une habitation de la fin du 19e siècle. L'affaire est reprise, certainement dans les années 1920, par son beau-frère Joseph Lorge. Auparavant associé à son père dans la société Charles Lorge Père et Fils, ce dernier fonde les établissements Joseph Lorge et Cie, qui deviendront Joseph Lorge, Latour et Cie S.A.R.L. le temps de son association avec la maison Brochot-Latour de Villards-d'Héria et Pont-de-Poitte. Vers 1923, il construit dans l'impasse un atelier d'ébauchage et un séchoir à ébauchons. Travaillant surtout pour l'exportation, vers le Brésil notamment, la société disparaît vers 1952. L'usine est acquise en 1955 par Pierre Poncet. Une partie est réservée à son atelier de menuiserie-ébénisterie où, dans les années 1960, sont fabriquées chaque mois 80 tables en formica et 400 chaises. Son fils Claude y travaille seul actuellement et s'est aménagé un appartement dans le séchoir à ébauchons. L'autre partie de l'usine est louée, de 1968 environ à 1988, à la fabrique de pipes Chapel Frères et Cie, établie rue Peillot, qui y transfère son atelier d'ébauchage. Elle abrite depuis 1991 la blanchisserie Jura Blanc. La conciergerie est redevenue habitation et le séchoir situé derrière elle a cédé la place à une maison (en construction en 1992). Le bâtiment sur la rue Rosset sert d'immeuble. Jusqu'à 80 personnes (?) dans la première moitié du siècle, 3 hommes et 10 femmes en 1948. 4 ouvriers à l'atelier Poncet dans les années 1960, 6 à l'atelier d'ébauchage Chapel dans les années 1970.

Période(s) principale(s) : 1er quart 20e siècle
Période(s) secondaire(s) : 4e quart 19e siècle

Description

Immeuble au n° 2 de l'impasse du Bugnon : étage de soubassement, rez-de-chaussée surélevé desservi par un escalier extérieur symétrique, étage carré et comble à surcroît. Au n° 4 : étage de soubassement et étage carré, terrasse en béton récente sur l'extrémité orientale. Bâtiment au n° 6, à 2 étages carrés, poursuivi au nord par un atelier en rez-de-chaussée et à étage de comble. Ancienne conciergerie : 2 étages carrés et étage en surcroît, couverture en appentis. ; surface du site en m2 : 692

Eléments descriptifs

Murs : calcaire, moellon, enduit
Toit : tuile mécanique, béton en couverture
Etages : étage de soubassement, rez-de-chaussée surélevé, 1 étage carré, comble à surcroît
Élévation : élévation à travées
Escaliers : escalier de distribution extérieur, escalier symétrique, en maçonnerie
Energie utilisée : énergie électrique, achetée

Sources documentaires

Documents figurés

- **Ouvrières.**
  Ouvrières. Photographie, s.d. [1939]. De gauche à droite : Stéphanie Collomb, France Charton, Valentine Lambert, Henriette Charier, Madeleine Guillot.
  Lieu de conservation : Collection particulière : Gérard Chapel, Saint-Claude
- **Saint-Claude (Jura) - Passage du Bugnon.**
  Saint-Claude (Jura) - Passage du Bugnon. Carte postale, s.d. [1er quart 20e siècle, avant 1912], par Mandrillon, E. (photographe)
  Lieu de conservation : Collection particulière : Gérard Chapel, Saint-Claude

Informations complémentaires

- **Voir le dossier numérisé :** https://patrimoine.bourgognefranchecomte.fr/gtrudov/IA39000449/index.htm

Thématiques : patrimoine industriel du Jura

Aire d'étude et canton : Jura

Dénomination : usine de tabletterie

Parties constituantes non étudiées : bureau, atelier de fabrication, pièce de séchage, magasin industriel, logement patronal, conciergerie

© Région Bourgogne-Franche-Comté, Inventaire du patrimoine

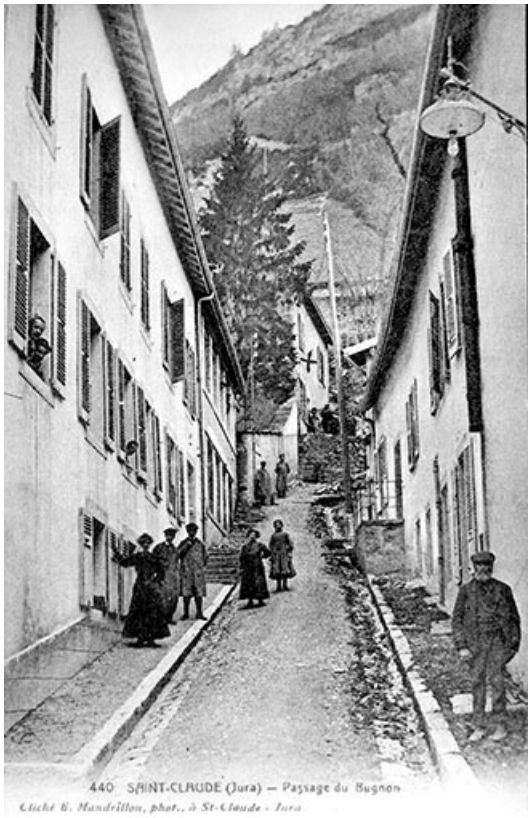

Saint-Claude (Jura) - Passage du Bugnon.
39, Saint-Claude, 2, 4, 6, 8 impasse Bugnon

Source :
Carte postale, s.d. [1er quart 20e siècle, avant 1912], par Mandrillon, E. (photographe). Lieu de conservation : collection particulière : Gérard Chapel, Saint-Claude
Lieu de conservation : Collection particulière : Gérard Chapel, Saint-Claude

N° de l'illustration : 19923900103X
Date : 1992
Auteur : Jérôme Mongreville (reproduction)
Reproduction soumise à autorisation du titulaire des droits d'exploitation
© Région Bourgogne-Franche-Comté, Inventaire du patrimoine

Ouvrières.
39, Saint-Claude, 2, 4, 6, 8 impasse Bugnon

Source :
Photographie, s.d. [1939]. De gauche à droite : Stéphanie Collomb, France Charton, Valentine Lambert, Henriette Charier, Madeleine Guillot. Lieu de conservation : collection particulière : Gérard Chapel, Saint-Claude
Lieu de conservation : Collection particulière : Gérard Chapel, Saint-Claude

N° de l'illustration : 19923900104X
Date : 1992
Auteur : Jérôme Mongreville (reproduction)
Reproduction soumise à autorisation du titulaire des droits d'exploitation
© Région Bourgogne-Franche-Comté, Inventaire du patrimoine

Vue d'ensemble depuis la rue Rosset.
39, Saint-Claude, 2, 4, 6, 8 impasse Bugnon

N° de l'illustration : 19923900792V
Date : 1992
Auteur : Jérôme Mongreville
Reproduction soumise à autorisation du titulaire des droits d'exploitation
© Région Bourgogne-Franche-Comté, Inventaire du patrimoine

Vue d'ensemble depuis la rue Rosset.
39, Saint-Claude, 2, 4, 6, 8 impasse Bugnon

N° de l'illustration : 19923901464ZA
Date : 1992
Auteur : Laurent Poupard
Reproduction soumise à autorisation du titulaire des droits d'exploitation
© Région Bourgogne-Franche-Comté, Inventaire du patrimoine

Façade antérieure de trois quarts gauche.
39, Saint-Claude, 2, 4, 6, 8 impasse Bugnon

N° de l'illustration : 19923900791V
Date : 1992
Auteur : Jérôme Mongreville
Reproduction soumise à autorisation du titulaire des droits d'exploitation
© Région Bourgogne-Franche-Comté, Inventaire du patrimoine

Façade antérieure de trois quarts droite.
39, Saint-Claude, 2, 4, 6, 8 impasse Bugnon

N° de l'illustration : 19923900793V
Date : 1992
Auteur : Jérôme Mongreville
Reproduction soumise à autorisation du titulaire des droits d'exploitation
© Région Bourgogne-Franche-Comté, Inventaire du patrimoine