FROMAGERIE

Franche-Comté, Jura
Saint-Julien
la Rivière

Dossier IA39000017 réalisé en 1992 revu en 1994

Auteur(s) : Laurent Poupard

Historique

Bâtie par ses sociétaires en 1878, la fromagerie de la Rivière se compose d'un atelier de fabrication, d'une chambre à lait, d'une pièce d'affinage et, à l'étage, d'un logement de deux chambres. Elle succède à une fruitière, attestée dans la commune dès 1855, qui fabriquait 17 160 kg de fromage en 1859 avec le lait de 215 vaches. Elle est rehaussée d'un étage vers 1960 puis agrandie vers 1966 par la construction de la beurrerie et vers 1974 par l'ajout de la boutique. La société coopérative bâtit, au nord-ouest du hameau, une porcherie vers 1970 et des caves d'affinage vers 1975. En 1991, elle a traité 5, 5 millions de litres de lait et a affiné 700 tonnes de comté. Chauffage à feu direct : chaudières à potence transformées en 1938 avec mise en place d'un foyer roulant au bois. Chauffage indirect (à la vapeur) en 1955 utilisant le bois et le charbon puis, à partir de 1969, le gaz. 1957, ajout d'une cuve de 1200 l aux 3 de 850 l existantes. Matériel en 1992 : 6 cuves de 2700 l (installées vers 1975) permettant la fabrication de 5 fromages chacune, soutirage sous vide, baratte de 3000 l. 36 sociétaires vers 1950, 72 en 1952 (arrivée des sociétaires de Lains), 75 en 1957 (venue de ceux de Villechantria).

Période(s) principale(s) : 4e quart 19e siècle / 3e quart 20e siècle

Description

Bâtiment d'origine en moellon calcaire enduit, extensions de l'après-guerre (étage, beurrerie et boutique) en béton enduit. Etages desservis par des escaliers extérieurs droits. Beurrerie et remise (de l'autre côté de la rue du Château d'eau) couvertes d'une terrasse en béton, boutique à toit en appentis. Couverture en ciment-amiante sur la porcherie et sur la cave d'affinage. Porcherie : soubassement en parpaing de béton et rez-de-chaussée surélevé en brique creuse. Cave d'affinage : en rez-de-chaussée surélevé, avec rampe d'accès et quai de chargement, pan de fer et essentage de tôle. ; surface du site en m2 : 17644

Eléments descriptifs

Murs : calcaire, béton, fer, moellon, parpaing de béton, pan de fer, enduit, essentage de tôle
Toit : tuile mécanique, béton en couverture, ciment amiante en couverture
Etages : 2 étages carrés, étage de comble
Élévation : élévation à travées
Escaliers : escalier de distribution extérieur, escalier droit, en maçonnerie
Autres organes de circulations : rampe d'accès
Energie utilisée : énergie électrique, achetée

Informations complémentaires

- **Voir le dossier numérisé :** https://patrimoine.bourgognefranchecomte.fr/gtrudov/IA39000017/index.htm

Thématiques : patrimoine industriel du Jura

Aire d'étude et canton : Jura

Dénomination : fromagerie

Parties constituantes non étudiées : atelier de fabrication, pièce d'affinage, chaufferie, boutique, logement, garage, porcherie, jardin

© Région Bourgogne-Franche-Comté, Inventaire du patrimoine

Façade antérieure de trois quarts droite.
39, Saint-Julien, lieudit : la Rivière

N° de l'illustration : 19923901271ZA
Date : 1992
Auteur : Laurent Poupard
Reproduction soumise à autorisation du titulaire des droits d'exploitation
© Région Bourgogne-Franche-Comté, Inventaire du patrimoine

Façades latérale droite et postérieure.
39, Saint-Julien, lieudit : la Rivière

N° de l'illustration : 19923901272Z
Date : 1992
Auteur : Laurent Poupard
Reproduction soumise à autorisation du titulaire des droits d'exploitation
© Région Bourgogne-Franche-Comté, Inventaire du patrimoine

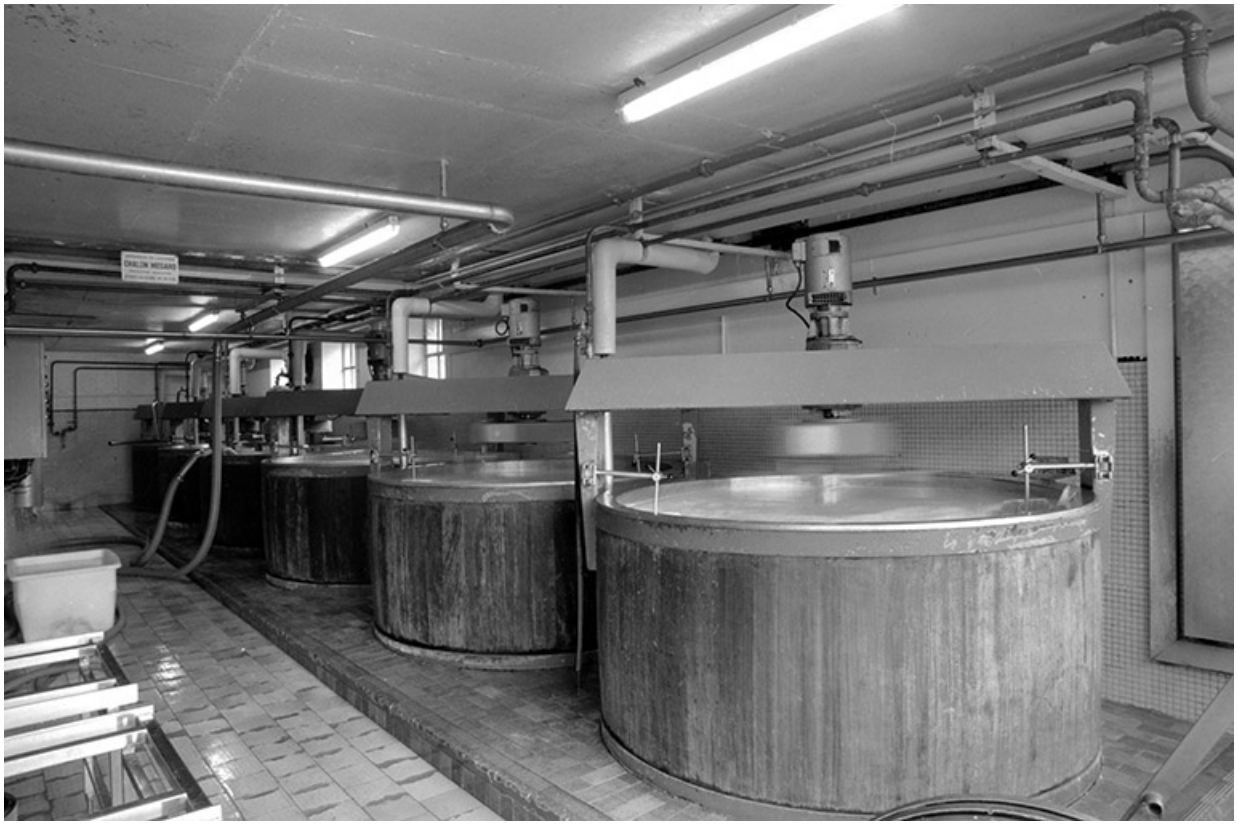

Atelier de fabrication.
39, Saint-Julien, lieudit : la Rivière

N° de l'illustration : 19923901273Z
Date : 1992
Auteur : Laurent Poupard
Reproduction soumise à autorisation du titulaire des droits d'exploitation
© Région Bourgogne-Franche-Comté, Inventaire du patrimoine

Cave d'affinage et porcherie, vues de l'ouest.
39, Saint-Julien, lieudit : la Rivière

N° de l'illustration : 19923901274Z
Date : 1992
Auteur : Laurent Poupard
Reproduction soumise à autorisation du titulaire des droits d'exploitation
© Région Bourgogne-Franche-Comté, Inventaire du patrimoine