MAISON ET ATELIER D'HORLOGERIE JANIN

Franche-Comté, Doubs
Charquemont
5 rue de la Gare

Dossier IA25001305 réalisé en 2014

Auteur(s) : Laurent Poupard

Historique

La maison est bâtie vers 1916 pour Elisa Fallot (née en 1852 au Russey), épouse de Paul Loichot (né en 1849 à Noël-Cerneux), qui fait construire à cette époque à proximité de la gare du tacot plusieurs bâtiments (dont son habitation au 6 Rue Neuve, occupée en partie par l'atelier de fabrication de l'Union ouvrière). Mme Loichot la cède vers 1919 à l'horloger Amédée Janin, lequel y installe son atelier de finisseur de roues de cylindre (à l'étage de soubassement et dans celui à surcroît). Cet atelier familial, regroupant Amédée et ses enfants (César, Etienne, Jean, Annette, Adrienne, Anne-Marie et Hélène), fonctionne jusqu'à la fin des années 1930. La famille travaille également sur le cylindre, polissant l'intérieur des "écorces" au bocfil (l'écorce est la paroi du cylindre, l'une des pièces de l'échappement du même nom). Etienne part vers 1936 s'établir au 39 Grande Rue, dans un bâtiment édifié vers 1898 pour Joseph Brischoux et appartenant en dernier à Henri Gasner. La maison n'abrite plus d'activité productive.

Période(s) principale(s) : 1er quart 20e siècle

Description

La maison a des murs en moellons calcaires enduits, celui à l'ouest protégé par un essentage de tôle, et un toit à longs pans et pignons couverts, avec couverture en tuiles mécaniques. Elle comporte un étage de soubassement, un rez-de-chaussée surélevé, un étage carré et un étage en surcroît, desservis par un escalier dans-oeuvre droit en bois. Elle est éclairée en façade au rez-de-chaussée par une baie multiple (quatre fenêtres accolées, dont deux sont bouchées), surmontée à l'étage par une baie horlogère (deux fenêtres accolées).

Eléments descriptifs

Murs : calcaire, moellon, enduit, essentage de tôle
Toit : tuile mécanique
Etages : sous-sol, rez-de-chaussée surélevé, 1 étage carré, étage en surcroît
Élévation : élévation à travées
Escaliers : escalier dans-oeuvre, escalier droit, en charpente
Typologie : baie horlogère, baie multiple

Sources documentaires

Documents d'archives

- **3 P 128 Cadastre de la commune de Charquemont, 1812-1963**
  3 P 128 Cadastre de la commune de Charquemont, 1812-1963- 3 P 128/1 : Registre des états de sections (1812)- 3 P 128/2-3 : Matrices cadastrales des propriétés bâties et non bâties [1823-1906]- 3 P 128/5 : Matrice cadastrale des propriétés bâties (1882-1910)- 3 P 128/8-9 : Matrice cadastrale des propriétés bâties (1911-1963)

Lieu de conservation : Archives départementales du Doubs, Besançon- Cote du document : 3 P 128

Documents figurés

- **1086. Charquemont [carrefour des rues de Besançon et Victor Hugo, et de la Grande Rue, depuis le nord-ouest], 1er quart 20e siècle**
  1086. Charquemont [carrefour des rues de Besançon et Victor Hugo, et de la Grande Rue, depuis le nord-ouest], carte postale, par Ch. Simon, s.d. [1er quart 20e siècle], Ch. Simon éd. à Maîche et Ornans
  Lieu de conservation : Collection particulière : Henri Ethalon, Les Ecorces
- **Charquemont (Doubs). 11058 - Vue générale aérienne, entre 1951 et 1958**
  Charquemont (Doubs). 11058 - Vue générale aérienne, carte postale, s.n., s.d. [entre 1951 et 1958], Editions aériennes Cim Combier Imp. Macon
  Lieu de conservation : Collection particulière : Jacques Donzé, Charquemont
- **En avion au-dessus de... 7. Charquemont (Doubs) [vue aérienne des rues de la Gare, Victor Hugo et des Villas depuis le sud], entre 1958 et 1967**
  En avion au-dessus de... 7. Charquemont (Doubs) [vue aérienne des rues de la Gare, Victor Hugo et des Villas depuis le sud], carte postale (tirage photographique), s.n., s.d. [3e quart 20e siècle, entre 1958 et 1967], Lapie éd. à Saint-Maur
  Lieu de conservation : Collection particulière : Jacques Donzé, Charquemont

Témoignages oraux

- **Donzé Jacques (témoignage oral)**
  Donzé Jacques, ancien horloger, historien de Charquemont

Informations complémentaires

Thématiques : patrimoine industriel du Doubs

Aire d'étude et canton : Pays horloger (le)

Dénomination : maison, atelier

Parties constituantes non étudiées : logement, atelier de fabrication

© Région Bourgogne-Franche-Comté, Inventaire du patrimoine

Plan-masse et de situation. Extrait du plan cadastral, 2015, section AI.
25, Charquemont, 5 rue de la Gare

N° de l'illustration : 20152500693NUDA
Date : 2015
Auteur : Mathias Papigny
Reproduction soumise à autorisation du titulaire des droits d'exploitation
© Région Bourgogne-Franche-Comté, Inventaire du patrimoine

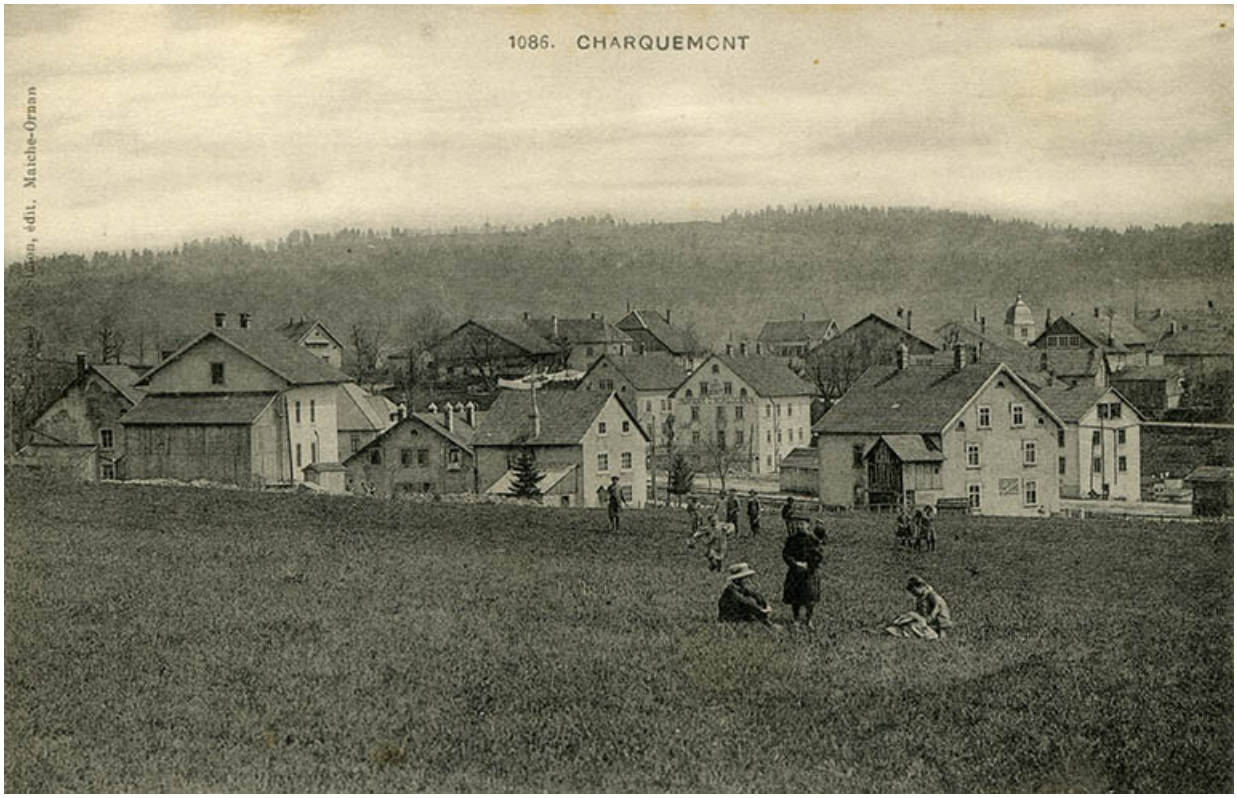

1086. Charquemont [carrefour des rues de Besançon et Victor Hugo, et de la Grande Rue, depuis le nord-ouest], 1er quart 20e siècle.
25, Charquemont, 1 rue de la Gare

Source :

1086. Charquemont [carrefour des rues de Besançon et Victor Hugo, et de la Grande Rue, depuis le nord-ouest], carte postale, par Ch. Simon, s.d. [1er quart 20e siècle], Ch. Simon éd. à Maîche et Ornans
Lieu de conservation : Collection particulière : Henri Ethalon, Les Ecorces

N° de l'illustration : 20152502071NUC4A
Date : 2015
Auteur : Mathias Papigny
Reproduction soumise à autorisation du titulaire des droits d'exploitation
© Région Bourgogne-Franche-Comté, Inventaire du patrimoine

Charquemont (Doubs). 11058 - Vue générale aérienne, entre 1951 et 1958. La maison se trouve entre l'usine Rubis-Précis et le transformateur, à gauche de la scierie.
25, Charquemont, 18 rue de Besançon

Source :

Charquemont (Doubs). 11058 - Vue générale aérienne, carte postale, s.n., s.d. [entre 1951 et 1958], Editions aériennes Cim Combier Imp. Macon
Lieu de conservation : Collection particulière : Jacques Donzé, Charquemont

N° de l'illustration : 20132500075NUC1A
Date : 2013
Auteur : Mathias Papigny
Reproduction soumise à autorisation du titulaire des droits d'exploitation
© Région Bourgogne-Franche-Comté, Inventaire du patrimoine

En avion au-dessus de... 7. Charquemont (Doubs) [vue aérienne des rues de la Gare, Victor Hugo et des Villas depuis le sud], entre 1958 et 1967.
25, Charquemont

Source :

En avion au-dessus de... 7. Charquemont (Doubs) [vue aérienne des rues de la Gare, Victor Hugo et des Villas depuis le sud], carte postale (tirage photographique), s.n., s.d. [3e quart 20e siècle, entre 1958 et 1967], Lapie éd. à Saint-Maur
Lieu de conservation : Collection particulière : Jacques Donzé, Charquemont

N° de l'illustration : 20132500074NUC1A
Date : 2013
Auteur : Mathias Papigny
Reproduction soumise à autorisation du titulaire des droits d'exploitation
© Région Bourgogne-Franche-Comté, Inventaire du patrimoine

Maison et atelier d'horlogerie Janin, à Charquemont.
25, Charquemont

N° de l'illustration : 20152500786NUC2A
Date : 2015
Auteur : Sonia Dourlot
Reproduction soumise à autorisation du titulaire des droits d'exploitation
© Région Bourgogne-Franche-Comté, Inventaire du patrimoine

Façade antérieure, de trois quarts droite.
25, Charquemont, 5 rue de la Gare

N° de l'illustration : 20152500784NUC2A
Date : 2015
Auteur : Sonia Dourlot
Reproduction soumise à autorisation du titulaire des droits d'exploitation
© Région Bourgogne-Franche-Comté, Inventaire du patrimoine

Façade postérieure, de trois quarts droite.
25, Charquemont, 5 rue de la Gare

N° de l'illustration : 20152500785NUC2A
Date : 2015
Auteur : Sonia Dourlot
Reproduction soumise à autorisation du titulaire des droits d'exploitation
© Région Bourgogne-Franche-Comté, Inventaire du patrimoine

Façade latérale droite, de trois quarts gauche.
25, Charquemont, 5 rue de la Gare

N° de l'illustration : 20152500779NUC2A
Date : 2015
Auteur : Sonia Dourlot
Reproduction soumise à autorisation du titulaire des droits d'exploitation
© Région Bourgogne-Franche-Comté, Inventaire du patrimoine

Façade latérale droite.
25, Charquemont, 5 rue de la Gare

N° de l'illustration : 20152500782NUC2A
Date : 2015
Auteur : Sonia Dourlot
Reproduction soumise à autorisation du titulaire des droits d'exploitation
© Région Bourgogne-Franche-Comté, Inventaire du patrimoine

Façade latérale droite : fenêtres des niveaux supérieurs.
25, Charquemont, 5 rue de la Gare

N° de l'illustration : 20152500783NUC2A
Date : 2015
Auteur : Sonia Dourlot
Reproduction soumise à autorisation du titulaire des droits d'exploitation
© Région Bourgogne-Franche-Comté, Inventaire du patrimoine

Façade latérale droite : fenêtres vues en contre-plongée.
25, Charquemont, 5 rue de la Gare

N° de l'illustration : 20152500781NUC2A
Date : 2015
Auteur : Sonia Dourlot
Reproduction soumise à autorisation du titulaire des droits d'exploitation
© Région Bourgogne-Franche-Comté, Inventaire du patrimoine

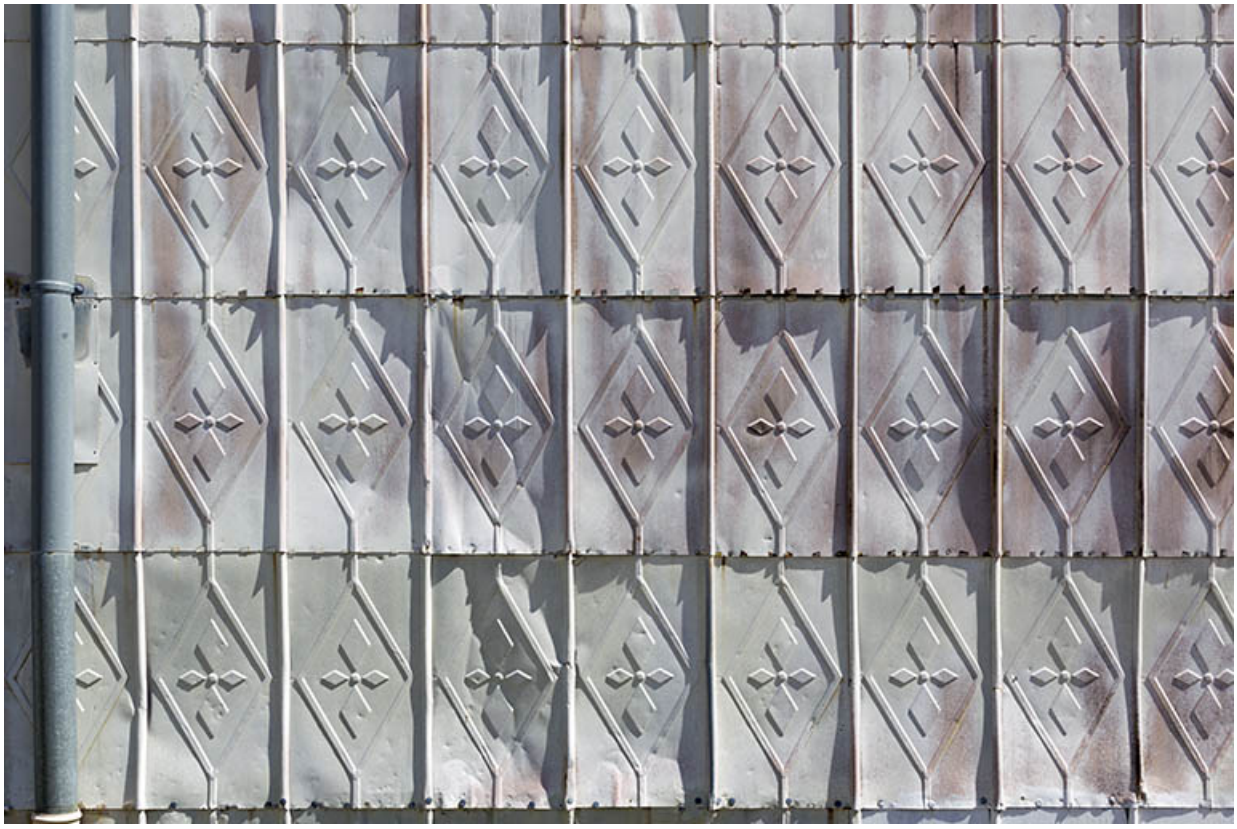

Façade latérale droite : essentage de tôle.
25, Charquemont, 5 rue de la Gare

N° de l'illustration : 20152500780NUC2A
Date : 2015
Auteur : Sonia Dourlot
Reproduction soumise à autorisation du titulaire des droits d'exploitation
© Région Bourgogne-Franche-Comté, Inventaire du patrimoine