MAISON ET ATELIER D'HORLOGERIE BEAUFILS

Franche-Comté, Doubs
Charquemont

Dossier IA25001301 réalisé en 2014

Auteur(s) : Laurent Poupard

Historique

La maison est bâtie vers 1898 pour Lucien Beaufils (né en 1857 ?), garde-champêtre et horloger. Elle abrite ensuite ses descendants, Paulin (né en 1895 ?) fabricant de cylindre (lequel ouvrit ensuite une horlogerie bijouterie à Sochaux) puis Robert (né en 1924) qui fait du rhabillage dans l'atelier donnant sur le pignon sud (il est notamment remonteur pour Jean Pini). Robert arrête peu après la deuxième guerre mondiale. Le bâtiment a aussi accueilli d'autres artisans travaillant à domicile, tels les horlogers Léon Bessot et Raymond Maillot (ce dernier au rez-de-chaussée dans l'entre-deux-guerres) ou Alexis Schroter qui, occupant tout l'étage en surcroît, y fabriquait des verres de montre en famille avant de faire construire dans le quartier des "Castors" (au 1 rue Guynemer). Il n'y a plus d'activité productive.

Période(s) principale(s) : 4e quart 19e siècle

Description

La maison, aux murs de moellons calcaires enduits, comporte un étage de soubassement, un rez-de-chaussée surélevé, un étage carré, un étage en surcroît et un étage de comble, desservis par un escalier dans-oeuvre. Présentant des fenêtres horlogères sur ses façades à l'exception de celle à l'est, elle est coiffée d'un toit à longs pans et pignons couverts, avec couverture en tuiles mécaniques. La dépendance accolée utilise les mêmes matériaux et mises en oeuvre pour sa toiture et le mur de son étage de soubassement, mais elle associe pan de bois et essentage de planches pour son rez-de-chaussée surélevé.

Eléments descriptifs

Murs : calcaire, bois, moellon, pan de bois, enduit, essentage de planches
Toit : tuile mécanique
Etages : étage de soubassement, rez-de-chaussée surélevé, 1 étage carré, étage en surcroît, étage de comble
Élévation : élévation à travées
Escaliers : escalier dans-oeuvre
Typologie : baie horlogère

Sources documentaires

Documents d'archives

- **3 P 128 Cadastre de la commune de Charquemont, 1812-1963**
  3 P 128 Cadastre de la commune de Charquemont, 1812-1963- 3 P 128/1 : Registre des états de sections (1812)- 3 P 128/2-3 : Matrices cadastrales des propriétés bâties et non bâties [1823-1906]- 3 P 128/5 : Matrice cadastrale des propriétés bâties (1882-1910)- 3 P 128/8-9 : Matrice cadastrale des propriétés bâties (1911-1963)
  Lieu de conservation : Archives départementales du Doubs, Besançon- Cote du document : 3 P 128

Documents figurés

- **Charquemont (Doubs) - Rue de Maîche [près du carrefour de la Rue Neuve], 2e quart 20e siècle**

Charquemont (Doubs) - Rue de Maîche [près du carrefour de la Rue Neuve], carte postale coloriée, par Combier, s.d. [2e quart 20e siècle], Combier phot. à Mâcon, coll. Ponçot
Lieu de conservation : Collection particulière : Henri Ethalon, Les Ecorces

- **Charquemont (Doubs) - Intérieur du village [la Grande Rue au carrefour de la Rue Neuve], 2e quart 20e siècle**
  Charquemont (Doubs) - Intérieur du village [la Grande Rue au carrefour de la Rue Neuve], carte postale, s.n., s.d. [2e quart 20e siècle]
  Lieu de conservation : Collection particulière : Henri Ethalon, Les Ecorces
- **En avion au-dessus de... 7. Charquemont (Doubs) [vue aérienne des rues de la Gare, Victor Hugo et des Villas depuis le sud], entre 1958 et 1967**
  En avion au-dessus de... 7. Charquemont (Doubs) [vue aérienne des rues de la Gare, Victor Hugo et des Villas depuis le sud], carte postale (tirage photographique), s.n., s.d. [3e quart 20e siècle, entre 1958 et 1967], Lapie éd. à Saint-Maur
  Lieu de conservation : Collection particulière : Jacques Donzé, Charquemont

Bibliographie

- **Vuillet, Bernard. Entre Doubs et Dessoubre. Tome III. Autour de Charquemont et Damprichard, 1991**
  Vuillet, Bernard. Entre Doubs et Dessoubre. Tome III. Autour de Charquemont et Damprichard, d'après la collection de cartes postales de Georges Caille. - Les Gras : B. Vuillet, Villers-le-Lac : G. Caille, 1991. 243 p. : cartes postales ; 31 cm.

Témoignages oraux

- **Donzé Jacques (témoignage oral)**
  Donzé Jacques, ancien horloger, historien de Charquemont

Informations complémentaires

Thématiques : patrimoine industriel du Doubs

Aire d'étude et canton : Pays horloger (le)

Dénomination : maison, atelier

Parties constituantes non étudiées : logement, logement, atelier de fabrication, garage, dépendance, bûcher, jardin

© Région Bourgogne-Franche-Comté, Inventaire du patrimoine

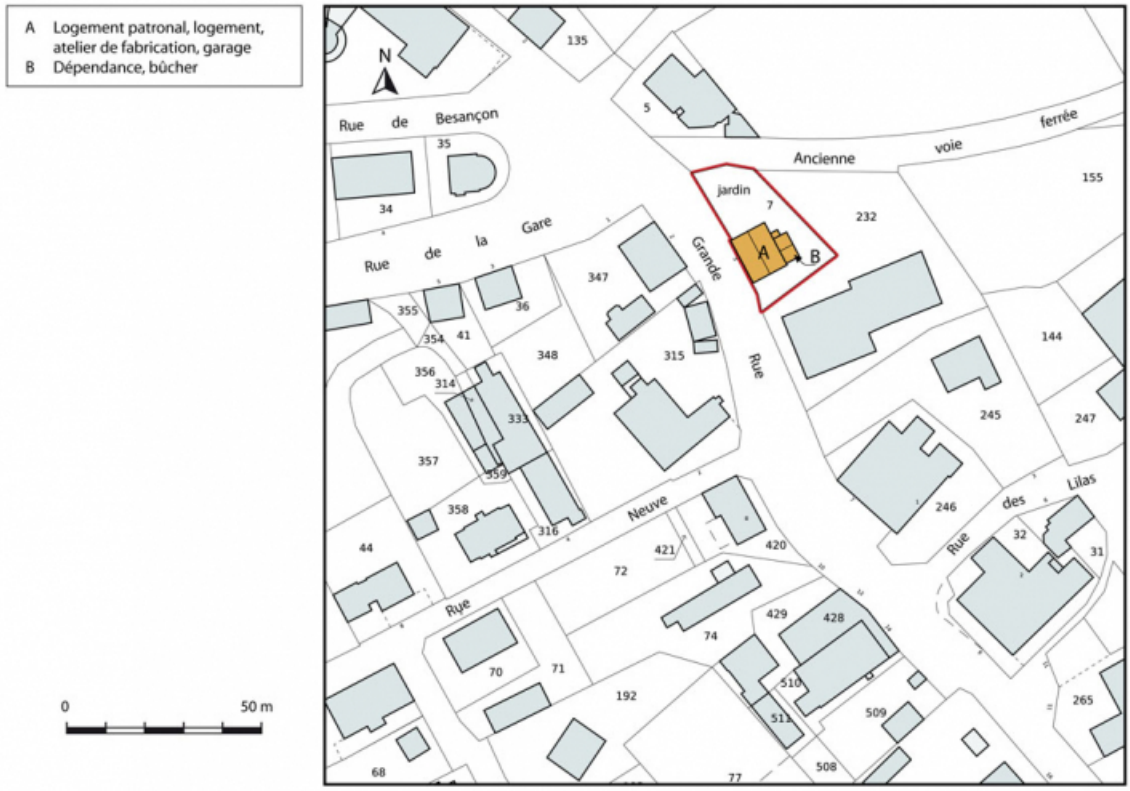

Plan-masse et de situation. Extrait du plan cadastral, 2015, section AC.
25, Charquemont, 3 Grande Rue

N° de l'illustration : 20152500689NUDA
Date : 2015
Auteur : Mathias Papigny
Reproduction soumise à autorisation du titulaire des droits d'exploitation
© Région Bourgogne-Franche-Comté, Inventaire du patrimoine

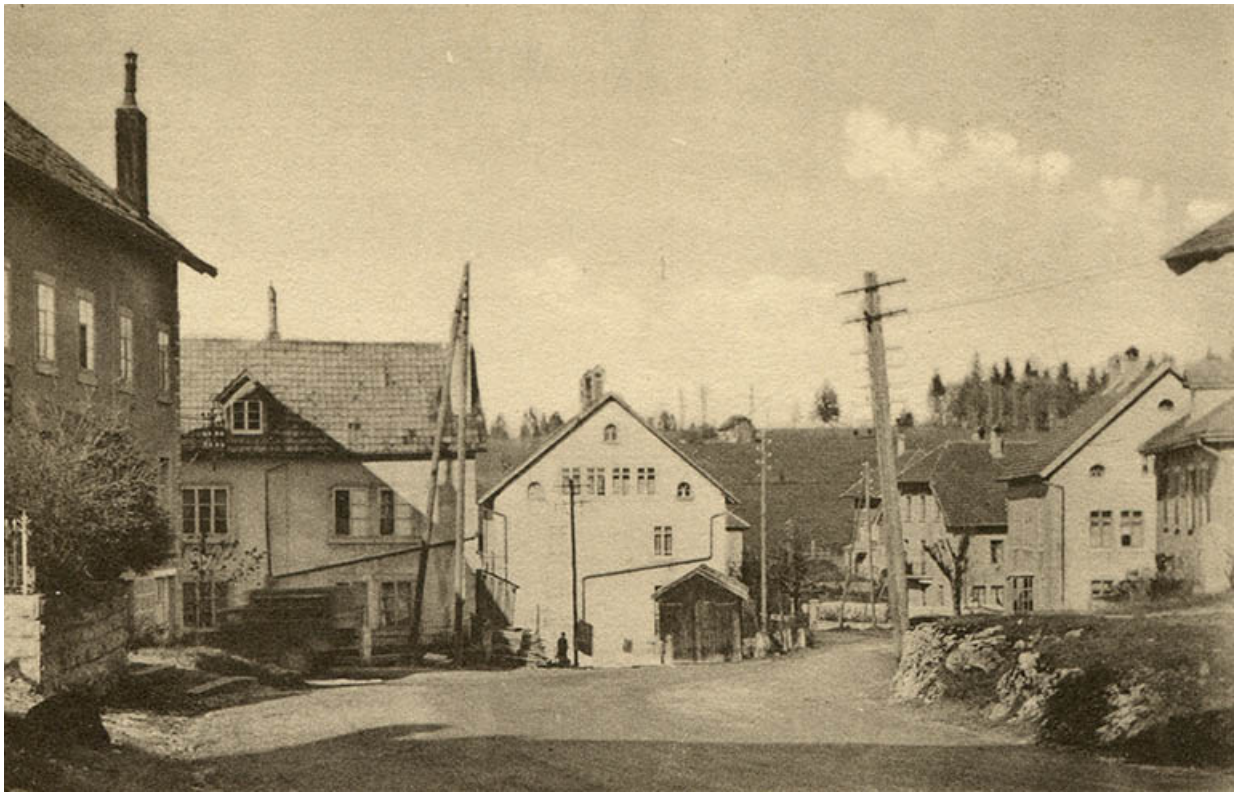

Charquemont (Doubs) - Intérieur du village [la Grande Rue au carrefour de la Rue Neuve], 2e quart 20e siècle.
25, Charquemont, 2 Rue Neuve

Source :

Charquemont (Doubs) - Intérieur du village [la Grande Rue au carrefour de la Rue Neuve], carte postale, s.n., s.d. [2e quart 20e siècle]
Lieu de conservation : Collection particulière : Henri Ethalon, Les Ecorces

N° de l'illustration : 20152502083NUC4A
Date : 2015
Auteur : Mathias Papigny
Reproduction soumise à autorisation du titulaire des droits d'exploitation
© Région Bourgogne-Franche-Comté, Inventaire du patrimoine

Charquemont (Doubs) - Rue de Maîche [près du carrefour de la Rue Neuve], 2e quart 20e siècle.
25, Charquemont, 2 Rue Neuve

Source :

Charquemont (Doubs) - Rue de Maîche [près du carrefour de la Rue Neuve], carte postale coloriée, par Combier, s.d. [2e quart 20e siècle], Combier phot. à Mâcon, coll. Ponçot
Lieu de conservation : Collection particulière : Henri Ethalon, Les Ecorces

N° de l'illustration : 20152502085NUC4A
Date : 2015
Auteur : Mathias Papigny
Reproduction soumise à autorisation du titulaire des droits d'exploitation
© Région Bourgogne-Franche-Comté, Inventaire du patrimoine

En avion au-dessus de... 7. Charquemont (Doubs) [vue aérienne des rues de la Gare, Victor Hugo et des Villas depuis le sud], entre 1958 et 1967.
25, Charquemont

Source :

En avion au-dessus de... 7. Charquemont (Doubs) [vue aérienne des rues de la Gare, Victor Hugo et des Villas depuis le sud], carte postale (tirage photographique), s.n., s.d. [3e quart 20e siècle, entre 1958 et 1967], Lapie éd. à Saint-Maur
Lieu de conservation : Collection particulière : Jacques Donzé, Charquemont

N° de l'illustration : 20132500074NUC1A
Date : 2013
Auteur : Mathias Papigny
Reproduction soumise à autorisation du titulaire des droits d'exploitation
© Région Bourgogne-Franche-Comté, Inventaire du patrimoine

Vue d'ensemble, depuis le sud (façades antérieure et latérale gauche).
25, Charquemont, 3 Grande Rue

N° de l'illustration : 20152500788NUC2A
Date : 2015
Auteur : Sonia Dourlot
Reproduction soumise à autorisation du titulaire des droits d'exploitation
© Région Bourgogne-Franche-Comté, Inventaire du patrimoine

Vue d'ensemble, depuis le nord (façades postérieure et latérale droite).
25, Charquemont, 3 Grande Rue

N° de l'illustration : 20152500787NUC2A
Date : 2015
Auteur : Sonia Dourlot
Reproduction soumise à autorisation du titulaire des droits d'exploitation
© Région Bourgogne-Franche-Comté, Inventaire du patrimoine