HÔTEL ARBILLEUR

Franche-Comté, Doubs
Besançon
îlot Poste - 17 rue des Granges

Dossier IA25000589 réalisé en 1996 revu en 2009

Auteur(s) : Christiane Roussel

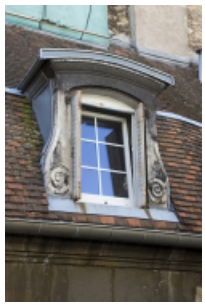

Historique

En 1757, dans une requête en voirie, Claude-François Arbilleur l'aîné, conseiller-payeur des gages au parlement de Franche-Comté demandait à la ville la permission de faire reconstruire la façade de sa maison en pierre de taille, en remplacement d'une autre en moellon. Mais en réalité, c'est l'ensemble qui est reconstruit à neuf, sous la direction de l'architecte Jean-Charles Colombot, notamment le logis principal en U, prolongé par une aile à droite de la deuxième cour, et un bâtiment de communs en rez-de-chaussée. La date de 1762, correspondant vraisemblablement à la fin des travaux, est gravée sur la descente de cave.

Période(s) principale(s) : milieu 18e siècle
Dates : 1762 (daté par source)

Auteur(s) de l'oeuvre :
Jean-Charles Colombot (architecte, attribution par source)

Description

Le logis principal de plan en U, tourné vers la limite gauche de la parcelle, est distribué par un passage cocher en position décentré, un couloir traversant l'aile en fond de cour et un escalier à cage ouverte situé entre les deux ailes. Dans la deuxième cour se trouve des anciennes remises et écuries en rez-de-chaussée transformées en logement. A côté, est situé un bâtiment de communs en rez-de-chaussée. Un passage cocher donnant sur la ruelle Mayet désenclave cette deuxième cour.

Eléments descriptifs

Murs : calcaire, pierre de taille
Toit : tuile plate
Etages : sous-sol, 1 étage carré, étage de comble
Couvrement : voûte d'arêtes, voûte en berceau
Élévation : élévation à travées
Escaliers : escalier de distribution extérieur, escalier de type complexe, cage ouverte en maçonnerie en charpente
Typologie : hôtel sur rue

Sources documentaires

Documents figurés

- **Besançon : extrait du plan cadastral, 1974, section AD**
  Besançon : extrait du plan cadastral, 1974, section AD.

Informations complémentaires

- **Voir le dossier numérisé :** https://patrimoine.bourgognefranchecomte.fr/gtrudov/IA25000589/index.htm

Observations :

Représentatif des hôtels bisontins du 18e siècle avec escalier à cage ouverte, l'édifice a été très peu transformé depuis l'époque de sa construction.

Thématiques : demeures bisontines

Aire d'étude et canton : Besançon centre

Dénomination : hôtel

Parties constituantes non étudiées : communs, écurie, remise, borne fontaine, puits, cour

© Région Bourgogne-Franche-Comté, Inventaire du patrimoine

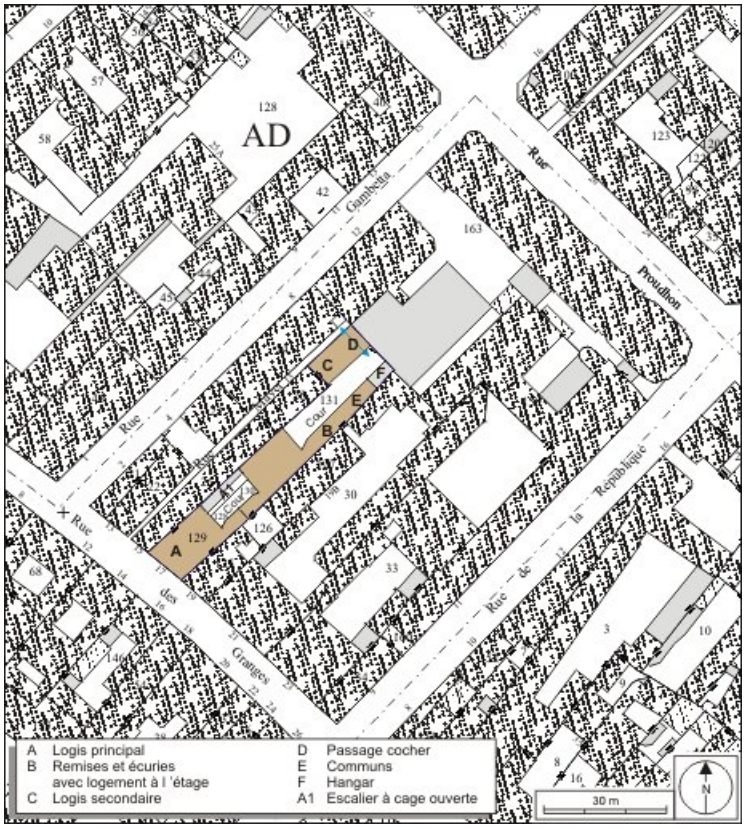

Plan masse et de situation. Extrait du plan cadastral, 1974, section AD.
25, Besançon, 17 rue des Granges, lieudit : îlot Poste

Source :

Besançon : extrait du plan cadastral, 1974, section AD.

N° de l'illustration : 20102500063NUDA
Date : 2010
Auteur : André Céréza
Reproduction soumise à autorisation du titulaire des droits d'exploitation
© Région Bourgogne-Franche-Comté, Inventaire du patrimoine

Vue d'ensemble depuis la rue : de trois quarts droit.
25, Besançon, 17 rue des Granges, lieudit : îlot Poste

N° de l'illustration : 20112501831NUC2A
Date : 2011
Auteur : Yves Sancey
Reproduction soumise à autorisation du titulaire des droits d'exploitation
© Région Bourgogne-Franche-Comté, Inventaire du Patrimoine

Logis principal, façade antérieure : détail du portail d'entrée, de face.
25, Besançon, 17 rue des Granges, lieudit : îlot Poste

N° de l'illustration : 20112501835NUC2A
Date : 2011
Auteur : Yves Sancey
Reproduction soumise à autorisation du titulaire des droits d'exploitation
© Région Bourgogne-Franche-Comté, Inventaire du Patrimoine

Logis principal, façade antérieure : détail de la clé du portail d'entrée.
25, Besançon, 17 rue des Granges, lieudit : îlot Poste

N° de l'illustration : 20112501836NUC2A
Date : 2011
Auteur : Yves Sancey
Reproduction soumise à autorisation du titulaire des droits d'exploitation
© Région Bourgogne-Franche-Comté, Inventaire du Patrimoine

Vue d'ensemble de la première cour depuis l'entrée.
25, Besançon, 17 rue des Granges, lieudit : îlot Poste

N° de l'illustration : 20112501832NUC2A
Date : 2011
Auteur : Yves Sancey
Reproduction soumise à autorisation du titulaire des droits d'exploitation
© Région Bourgogne-Franche-Comté, Inventaire du Patrimoine

Vue d'ensemble de l'escalier à cage ouverte : de trois quarts gauche.
25, Besançon, 17 rue des Granges, lieudit : îlot Poste

N° de l'illustration : 20112501844NUC2A
Date : 2011
Auteur : Yves Sancey
Reproduction soumise à autorisation du titulaire des droits d'exploitation
© Région Bourgogne-Franche-Comté, Inventaire du Patrimoine

Vue d'ensemble de l'escalier à cage ouverte : de face.
25, Besançon, 17 rue des Granges, lieudit : îlot Poste

N° de l'illustration : 20112501845NUC2A
Date : 2011
Auteur : Yves Sancey
Reproduction soumise à autorisation du titulaire des droits d'exploitation
© Région Bourgogne-Franche-Comté, Inventaire du Patrimoine

Départ de l'escalier à cage ouverte : de trois quarts gauche.
25, Besançon, 17 rue des Granges, lieudit : îlot Poste

N° de l'illustration : 20112501843NUC2A
Date : 2011
Auteur : Yves Sancey
Reproduction soumise à autorisation du titulaire des droits d'exploitation
© Région Bourgogne-Franche-Comté, Inventaire du Patrimoine

Vue d'ensemble des premières volées de l'escalier à cage ouverte sur cour : de trois quarts droit.
25, Besançon, 17 rue des Granges, lieudit : îlot Poste

N° de l'illustration : 20112501834NUC2A
Date : 2011
Auteur : Yves Sancey
Reproduction soumise à autorisation du titulaire des droits d'exploitation
© Région Bourgogne-Franche-Comté, Inventaire du Patrimoine

Logis principal : détail du rez-de-chaussée de l'aile droite, depuis l'escalier à cage ouverte.
25, Besançon, 17 rue des Granges, lieudit : îlot Poste

N° de l'illustration : 20112501837NUC2A
Date : 2011
Auteur : Yves Sancey
Reproduction soumise à autorisation du titulaire des droits d'exploitation
© Région Bourgogne-Franche-Comté, Inventaire du Patrimoine

Première cour, logis principal : détail d'une lucarne, aile à droite de la cour.
25, Besançon, 17 rue des Granges, lieudit : îlot Poste

N° de l'illustration : 20112501841NUC2A
Date : 2011
Auteur : Yves Sancey
Reproduction soumise à autorisation du titulaire des droits d'exploitation
© Région Bourgogne-Franche-Comté, Inventaire du Patrimoine

Deuxième cour : vue d'ensemble depuis l'entrée.
25, Besançon, 17 rue des Granges, lieudit : îlot Poste

N° de l'illustration : 20112501838NUC2A
Date : 2011
Auteur : Yves Sancey
Reproduction soumise à autorisation du titulaire des droits d'exploitation
© Région Bourgogne-Franche-Comté, Inventaire du Patrimoine

Vue d'ensemble de l'aile droite du logis principal depuis le fond de la cour : de trois quarts droit.
25, Besançon, 17 rue des Granges, lieudit : îlot Poste

N° de l'illustration : 20112501833NUC2A
Date : 2011
Auteur : Yves Sancey
Reproduction soumise à autorisation du titulaire des droits d'exploitation
© Région Bourgogne-Franche-Comté, Inventaire du Patrimoine

Deuxième cour : détail du puits dans le mur des communs.
25, Besançon, 17 rue des Granges, lieudit : îlot Poste

N° de l'illustration : 20112501839NUC2A
Date : 2011
Auteur : Yves Sancey
Reproduction soumise à autorisation du titulaire des droits d'exploitation
© Région Bourgogne-Franche-Comté, Inventaire du Patrimoine

Deuxième cour : vue d'ensemble des communs, de trois quarts droit.
25, Besançon, 17 rue des Granges, lieudit : îlot Poste

N° de l'illustration : 20112501840NUC2A
Date : 2011
Auteur : Yves Sancey
Reproduction soumise à autorisation du titulaire des droits d'exploitation
© Région Bourgogne-Franche-Comté, Inventaire du Patrimoine

Escalier à cage ouverte : détail des boites à lettres.
25, Besançon, 17 rue des Granges, lieudit : îlot Poste

N° de l'illustration : 20112501842NUC2A
Date : 2011
Auteur : Yves Sancey
Reproduction soumise à autorisation du titulaire des droits d'exploitation
© Région Bourgogne-Franche-Comté, Inventaire du Patrimoine