MOULIN À BLÉ, MINOTERIE DURAND

Franche-Comté, Jura
Saint-Loup

Dossier IA00125806 réalisé en 1988

Auteur(s) : Laurent Poupard

Historique

Moulin à blé attesté dès 1636 (date portée signalée) et certainement rebâti en 1718 (porte la date). Propriété en 1843 de la famille Chanaux, originaire de Saint-Domingue, d'Auguste Prost en 1856, de Péchinaud par la suite. Acheté avant 1870 par Claude Durand, tuilier à Saint-Aubin. Transformé en minoterie vers 1892 par Théophile Durand, son fils, lequel édifie pour la machine à vapeur un abri et une cheminée (démolie en 1951). Construction du transformateur en 1941 et électrification de l'équipement. 1951, bâtiment agrandi des deux corps transversaux, parallèles au ruisseau, et matériel remplacé. Vers 1960, montage du hangar métallique abritant les silos. Outillage renouvelé en 1988 avec l'installation des machines du moulin Trivier, de Longwy-lès-Dijon. 2 roues hydrauliques verticales en 1843, 3 paires de meules en 1856. Roue hydraulique remplacée par une turbiné en 1880. Mise en place d'une machine à vapeur et d'appareils à cylindres Lacroix Frères, de Dole, vers 1892.1927, moteur diesel Duvan (Valenciennes) de 36 ch. Nouvelle installation en 1951 : transport pneumatique de la farine, plansichter et convertisseurs. Vers 1960, transport pneumatique des grains depuis les silos. 1988 : 3 appareils à cylindres broyeurs et un convertisseur double (Lafon Ph., Lacroix Frères), une paire de meules, un trieur à grains (Lhuillier, Dijon) et un plansichter (Deligneuser).

Période(s) principale(s) : 1er quart 18e siècle / 4e quart 19e siècle
Période(s) secondaire(s) : 3e quart 20e siècle
Dates : 1718 (porte la date)

Description

Bâtiment d'eau et atelier de fabrication : un étage carré et étage de comble, toit à croupes, corps de bâtiment transversaux à murs de brique et pignon couvert. L'entrée s'effectue par celui à l'est, muni d'un quai de chargement et d'un auvent, dont le pignon s'orne d'une représentation d'ailes de moulin gravée dans l'enduit. Murs alliant moellon calcaire et brique pour le hangar industriel. Bâtiment des silos à pan de fer, essentage de tôle et couverture métallique. ; surface du site en m2 : 19840

Eléments descriptifs

Murs : calcaire, brique, béton, bois, fer, moellon, parpaing de béton, pan de bois, pan de fer, enduit, essentage de tôle
Toit : tuile mécanique, métal en couverture
Etages : 1 étage carré, étage de comble
Couvrement : charpente métallique apparente, charpente en bois apparente
Élévation : élévation à travées
Typologie : baie rectangulaire
Energie utilisée : énergie hydraulique produite sur place turbine hydraulique, énergie thermique produite sur place, énergie électrique achetée moteur électrique

Décor

Techniques : maçonnerie

Précision sur les représentations :

sujet : ailes de moulin, support : corps de bâtiment servant d'entrée à l'atelier de fabrication à l'est

Sources documentaires

Documents figurés

- **St Loup - Moulin Durand.**
  St Loup - Moulin Durand. Carte postale, s.d. [1er quart 20e siècle, après 1903], par Perron (photographe)
  Lieu de conservation : Collection particulière
- **St Loup (Jura) - Le Moulin.**
  St Loup (Jura) - Le Moulin. Carte postale, s.d. [limite 19e siècle 20e siècle, avant 1906].
  Lieu de conservation : Collection particulière

Informations complémentaires

- **Voir le dossier numérisé :** https://patrimoine.bourgognefranchecomte.fr/gtrudov/IA00125806/index.htm

Thématiques : patrimoine industriel du Jura

Aire d'étude et canton : Jura

Hydrographie : la Sablonne

Dénomination : moulin à blé, minoterie

Parties constituantes non étudiées : bureau, bâtiment d'eau, transformateur, canal, atelier de fabrication, magasin industriel, silo, hangar industriel, logement patronal, cour, jardin, remise, bûcher, four à pain, pigeonnier, poulailler

© Région Bourgogne-Franche-Comté, Inventaire du patrimoine

St Loup (Jura) - Le Moulin.
39, Saint-Loup

Source :
Carte postale, s.d. [limite 19e siècle 20e siècle, avant 1906]. Lieu de conservation : collection particulière
Lieu de conservation : Collection particulière

N° de l'illustration : 19883900181X
Date : 1988
Auteur : Yves Sancey (reproduction)
Reproduction soumise à autorisation du titulaire des droits d'exploitation
© Région Bourgogne-Franche-Comté, Inventaire du patrimoine

St Loup - Moulin Durand.
39, Saint-Loup

Source :
Carte postale, s.d. [1er quart 20e siècle, après 1903], par Perron (photographe). Lieu de conservation : collection particulière
Lieu de conservation : Collection particulière

N° de l'illustration : 19893900078Z
Date : 1989
Auteur : Laurent Poupard (reproduction)
Reproduction soumise à autorisation du titulaire des droits d'exploitation
© Région Bourgogne-Franche-Comté, Inventaire du patrimoine

Vue d'ensemble, depuis l'ouest.
39, Saint-Loup

N° de l'illustration : 19883900698Z
Date : 1988
Auteur : Laurent Poupard
Reproduction soumise à autorisation du titulaire des droits d'exploitation
© Région Bourgogne-Franche-Comté, Inventaire du patrimoine

Atelier de fabrication et logement patronal, depuis l'ouest.
39, Saint-Loup

N° de l'illustration : 19883900699Z
Date : 1988
Auteur : Laurent Poupard
Reproduction soumise à autorisation du titulaire des droits d'exploitation
© Région Bourgogne-Franche-Comté, Inventaire du patrimoine

Atelier de fabrication et logement patronal, depuis le nord.
39, Saint-Loup

N° de l'illustration : 19883900700ZA
Date : 1988
Auteur : Laurent Poupard
Reproduction soumise à autorisation du titulaire des droits d'exploitation
© Région Bourgogne-Franche-Comté, Inventaire du patrimoine

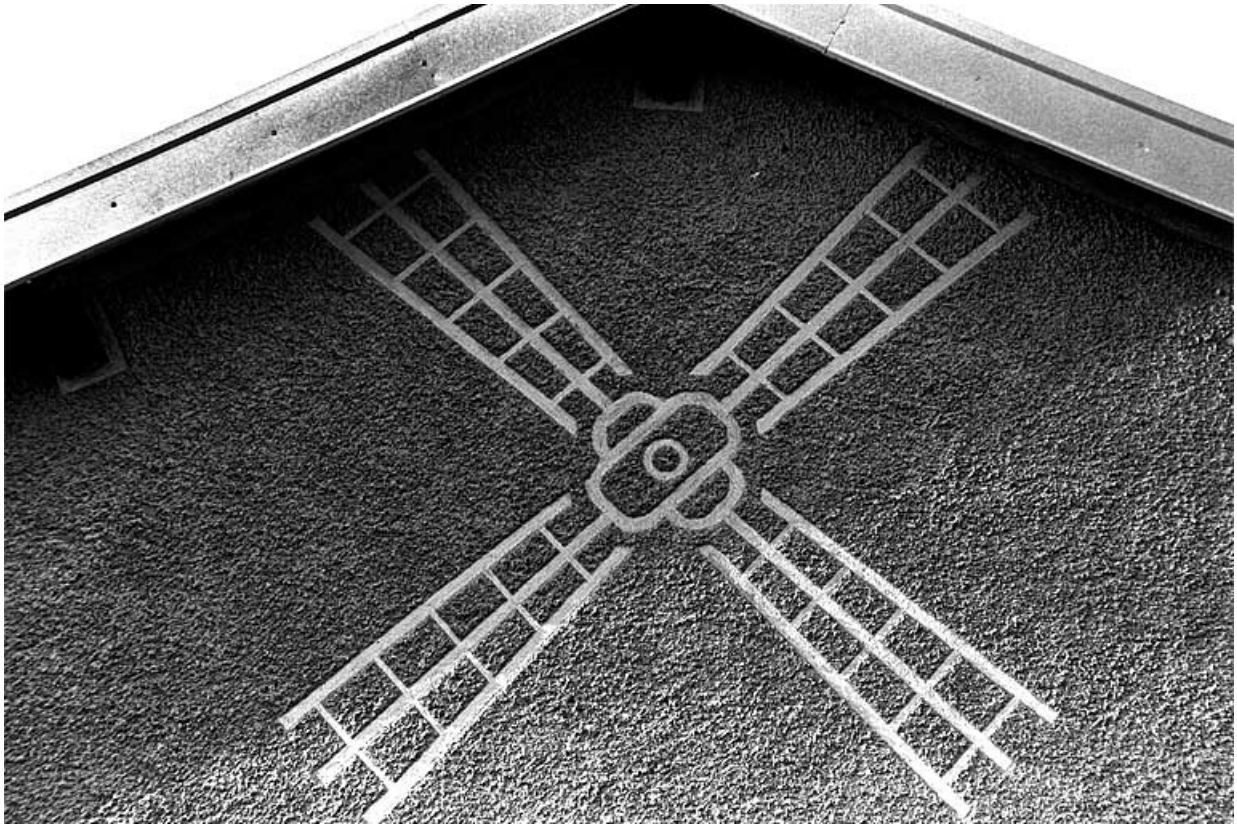

Atelier de fabrication : ailes de moulin gravées.
39, Saint-Loup

N° de l'illustration : 19883900701Z
Date : 1988
Auteur : Laurent Poupard
Reproduction soumise à autorisation du titulaire des droits d'exploitation
© Région Bourgogne-Franche-Comté, Inventaire du patrimoine

Transmission et support de meules (beffroi).
39, Saint-Loup

N° de l'illustration : 19883900702Z
Date : 1988
Auteur : Laurent Poupard
Reproduction soumise à autorisation du titulaire des droits d'exploitation
© Région Bourgogne-Franche-Comté, Inventaire du patrimoine

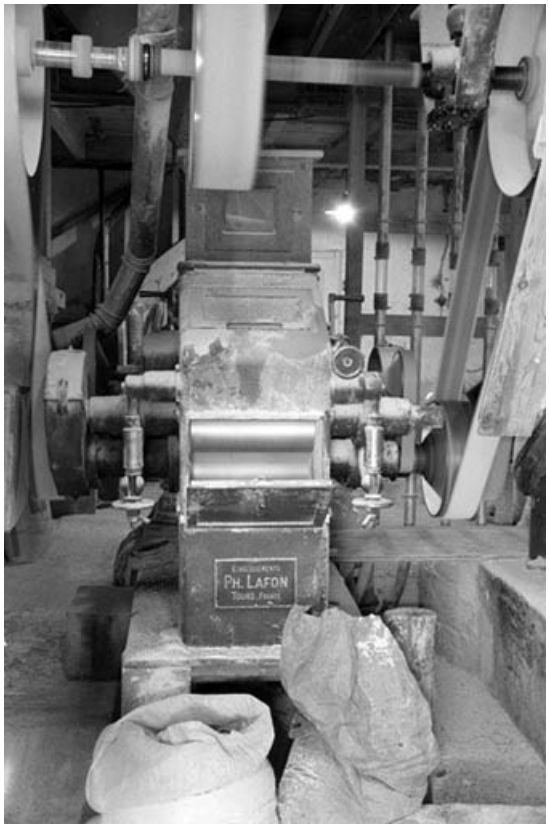

Appareil à cylindres Lafon.
39, Saint-Loup

N° de l'illustration : 19883900703Z
Date : 1988
Auteur : Laurent Poupard
Reproduction soumise à autorisation du titulaire des droits d'exploitation
© Région Bourgogne-Franche-Comté, Inventaire du patrimoine

Plaque de constructeur de l'appareil à cylindres Lafon.
39, Saint-Loup

N° de l'illustration : 19883900704Z
Date : 1988
Auteur : Laurent Poupard
Reproduction soumise à autorisation du titulaire des droits d'exploitation
© Région Bourgogne-Franche-Comté, Inventaire du patrimoine

Appareil à cylindres Lacroix.

N° de l'illustration : 19883900705Z
Date : 1988
Auteur : Laurent Poupard
Reproduction soumise à autorisation du titulaire des droits d'exploitation
© Région Bourgogne-Franche-Comté, Inventaire du patrimoine

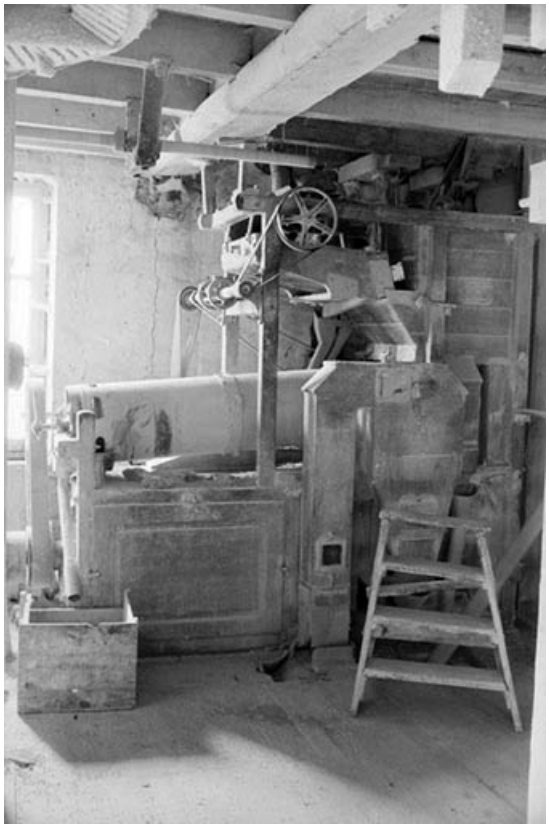

Trieur à grains Lacroix.
39, Saint-Loup

N° de l'illustration : 19883900706Z
Date : 1988
Auteur : Laurent Poupard
Reproduction soumise à autorisation du titulaire des droits d'exploitation
© Région Bourgogne-Franche-Comté, Inventaire du patrimoine

Tamis du plansichter.
39, Saint-Loup

N° de l'illustration : 19883900707Z
Date : 1988
Auteur : Laurent Poupard
Reproduction soumise à autorisation du titulaire des droits d'exploitation
© Région Bourgogne-Franche-Comté, Inventaire du patrimoine