MOULIN À BLÉ, MINOTERIE DU VAL D'AMOUR

Franche-Comté, Jura
Vaudrey
rue du Moulin

Dossier IA00125791 réalisé en 1988

Auteur(s) : Laurent Poupard

Historique

Moulin à blé acquis par la marquise de Monciel en 1799. Acheté en 1911 par Jules Magdelaine, fermier depuis 1899. Incendié le 10 novembre 1924, reconstruit et surélevé en 1925 avec ajout d'une porcherie. 1928, construction d'une remise au nord-est. Nouvel incendie en septembre 1955 : réfection de l'intérieur et de la toiture, désaffectation de la porcherie. 1967, construction de silos intérieurs à l'emplacement de la batteuse, du bureau et du pont-bascule. 1975, atelier de fabrication d'aliments pour bétail installé à l'étage de comble de l'ancienne porcherie (machines provenant des Grands Moulins de Parcey). 1975 et 1977, construction des deux silos extérieurs. 1837, 4 tournants et une batteuse, une scie sur l'îlot. 1899, une turbine actionne 3 paires de meules et la batteuse. Août 1908, installation par Laurioz, constructeur à Arbois, de la deuxième turbine (Francis, de 25 ch). 1913, 2 appareils à cylindres doubles. 1920, nouvelle batteuse (au rez-de-chaussée de l'extrémiténord-est du bâtiment principal). 1925, 4 paires de meules en silex, de 2 m de diamètre, et 4 cylindres. 1955, remplacement des cylindres, mise en place du plansichter et du transport pneumatique. 1986, installation d'un groupe électrogène dans l'ancienne porcherie. 6 ouvriers en 1927, 10 en 1931, 2 en 1986.

Période(s) principale(s) : 2e quart 20e siècle / 3e quart 20e siècle / 4e quart 20e siècle
Dates : 1925 (daté par tradition orale)

Description

Murs de moellon calcaire pour les anciennes écuries et l'habitation, et pour la minoterie, à étage de soubassement, rez-de-chaussée surélevé et comble à surcroît. Moellon calcaire et parpaing de béton pour la "minoterie biologique" (abritant les meules), qui prolonge cette dernière au nord-est et se poursuit par le hangar métallique des silos, couvert en ciment-amiante et muni d'un lanterneau. Mur de brique pour la remise, en parpaing de béton pour le bureau (protégé par une terrasse en béton armé). ; surface du site en m2 : 7463

Eléments descriptifs

Murs : calcaire, béton, brique, fer, moellon, parpaing de béton, pan de fer, enduit partiel, essentage de tôle
Toit : tuile mécanique, ciment amiante en couverture, béton en couverture
Etages : étage de soubassement, rez-de-chaussée surélevé, 1 étage carré, comble à surcroît
Couvrement : charpente en bois apparente, charpente métallique apparente
Élévation : élévation à travées
Typologie : baie rectangulaire
Energie utilisée : énergie hydraulique produite sur place turbine hydraulique, énergie électrique produite sur place moteur thermique à combustion interne, énergie électrique produite sur place

Informations complémentaires

- **Voir le dossier numérisé :** https://patrimoine.bourgognefranchecomte.fr/gtrudov/IA00125791/index.htm

Eléments remarquables : machine de production

Thématiques : patrimoine industriel du Jura

Aire d'étude et canton : Jura

Hydrographie : la Cuisance

Dénomination : moulin à blé, minoterie

Parties constituantes non étudiées : bureau, laboratoire, salle des machines, barrage, canal, transformateur, atelier de fabrication, magasin industriel, silo, atelier de réparation, remise, logement patronal, pont bascule

© Région Bourgogne-Franche-Comté, Inventaire du patrimoine

Vue d'ensemble, depuis le nord-ouest.
39, Vaudrey rue du Moulin

N° de l'illustration : 19883900517Z
Date : 1988
Auteur : Laurent Poupard
Reproduction soumise à autorisation du titulaire des droits d'exploitation
© Région Bourgogne-Franche-Comté, Inventaire du patrimoine

Hangar (E) et minoterie, depuis l'est.
39, Vaudrey rue du Moulin

N° de l'illustration : 19883900518ZA
Date : 1988
Auteur : Laurent Poupard
Reproduction soumise à autorisation du titulaire des droits d'exploitation
© Région Bourgogne-Franche-Comté, Inventaire du patrimoine

Minoterie (G, H) et logement patronal (I).
39, Vaudrey rue du Moulin

N° de l'illustration : 19883900519Z
Date : 1988
Auteur : Laurent Poupard
Reproduction soumise à autorisation du titulaire des droits d'exploitation
© Région Bourgogne-Franche-Comté, Inventaire du patrimoine

Minoterie (G), étage de soubassement : systèmes d'entrainement et d'allège d'une paire de meules.
39, Vaudrey rue du Moulin

N° de l'illustration : 19883900520Z
Date : 1988
Auteur : Laurent Poupard
Reproduction soumise à autorisation du titulaire des droits d'exploitation
© Région Bourgogne-Franche-Comté, Inventaire du patrimoine

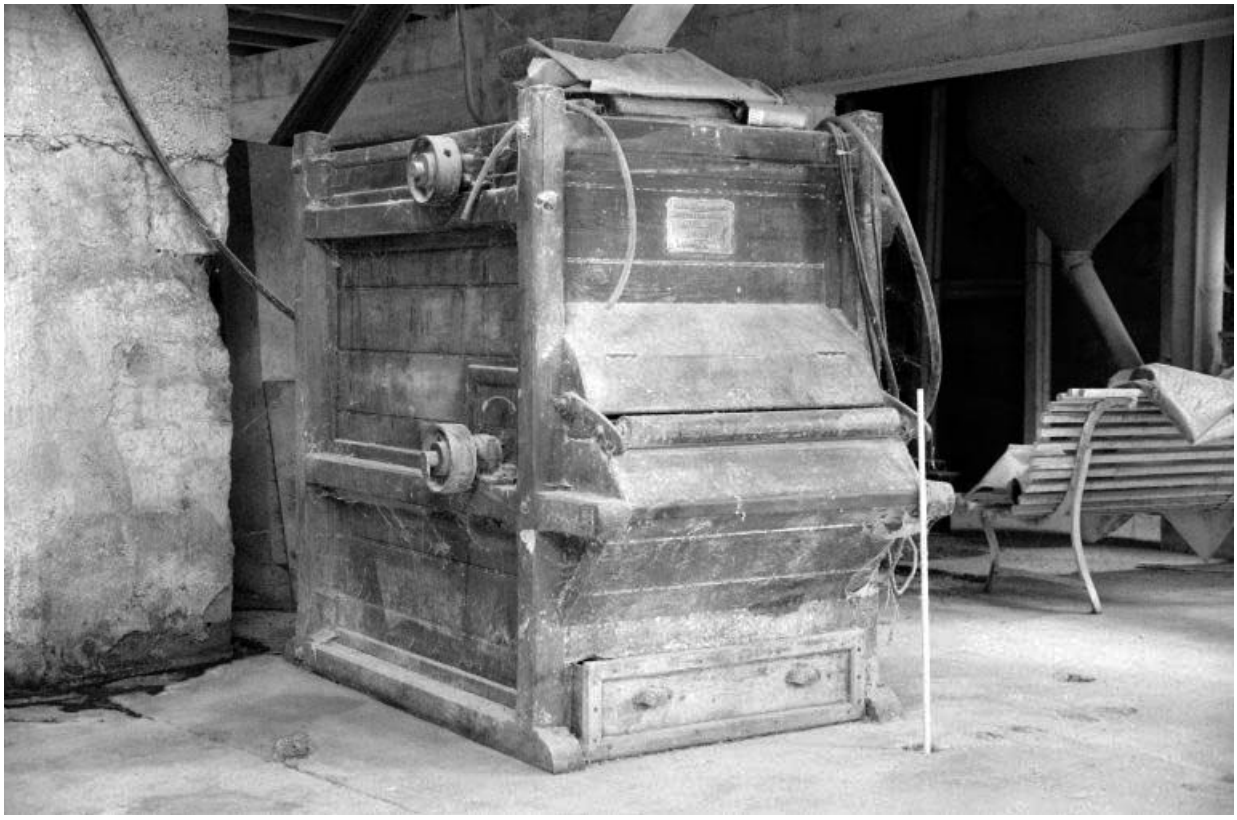

Minoterie (H), étage de soubassement : nettoyeuse à sacs Lhuillier.
39, Vaudrey rue du Moulin

N° de l'illustration : 19883900521Z
Date : 1988
Auteur : Laurent Poupard
Reproduction soumise à autorisation du titulaire des droits d'exploitation
© Région Bourgogne-Franche-Comté, Inventaire du patrimoine

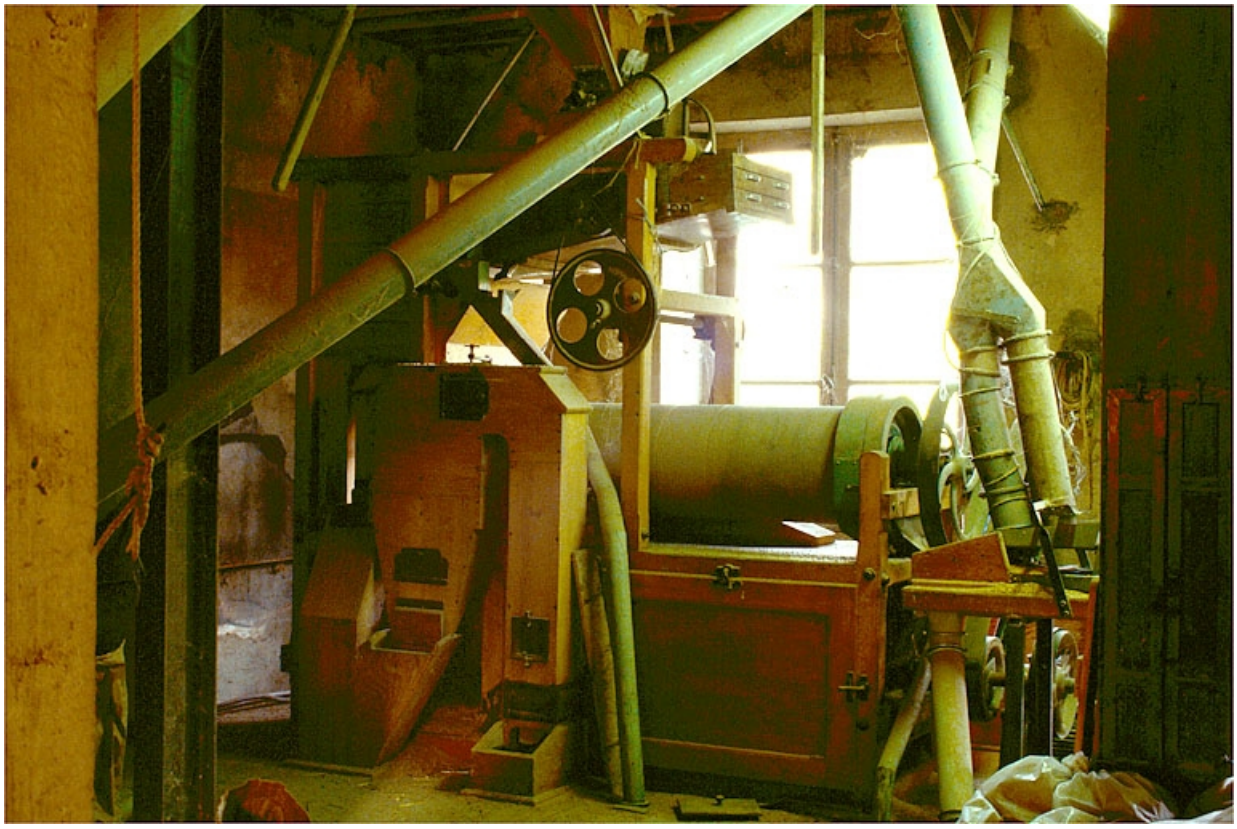

Minoterie (H), rez-de-chaussée : trieur à grains Lhuillier.
39, Vaudrey rue du Moulin

N° de l'illustration : 19883900522ZA
Date : 1988
Auteur : Laurent Poupard
Reproduction soumise à autorisation du titulaire des droits d'exploitation
© Région Bourgogne-Franche-Comté, Inventaire du patrimoine

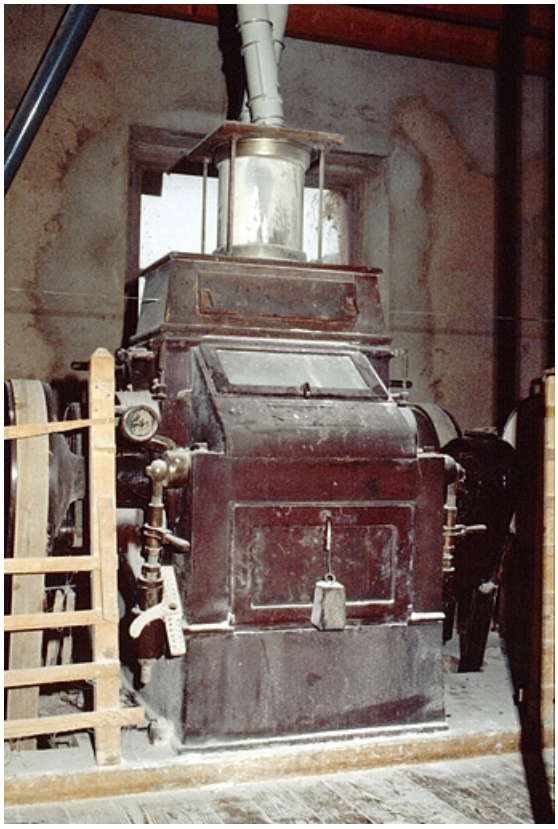

Minoterie (H), rez-de-chaussée : appareil à cylindres (convertisseur) Teisset-Rose-Brault.
39, Vaudrey rue du Moulin

N° de l'illustration : 19883900527ZA
Date : 1988
Auteur : Laurent Poupard
Reproduction soumise à autorisation du titulaire des droits d'exploitation
© Région Bourgogne-Franche-Comté, Inventaire du patrimoine

Minoterie (H), rez-de-chaussée : plansichter.
39, Vaudrey rue du Moulin

N° de l'illustration : 19883900524ZA
Date : 1988
Auteur : Laurent Poupard
Reproduction soumise à autorisation du titulaire des droits d'exploitation
© Région Bourgogne-Franche-Comté, Inventaire du patrimoine

Minoterie (G), rez-de-chaussée : intérieur de l'atelier de fabrication.
39, Vaudrey rue du Moulin

N° de l'illustration : 19883900525ZA
Date : 1988
Auteur : Laurent Poupard
Reproduction soumise à autorisation du titulaire des droits d'exploitation
© Région Bourgogne-Franche-Comté, Inventaire du patrimoine

Minoterie (G), rez-de-chaussée : potence et meule.
39, Vaudrey rue du Moulin

N° de l'illustration : 19883900526ZA
Date : 1988
Auteur : Laurent Poupard
Reproduction soumise à autorisation du titulaire des droits d'exploitation
© Région Bourgogne-Franche-Comté, Inventaire du patrimoine

Minoterie (G), rez-de-chaussée : meule inférieure en cours de rhabillage.
39, Vaudrey rue du Moulin

N° de l'illustration : 19883900523Z
Date : 1988
Auteur : Laurent Poupard
Reproduction soumise à autorisation du titulaire des droits d'exploitation
© Région Bourgogne-Franche-Comté, Inventaire du patrimoine