PRÉSENTATION DE LA COMMUNE DE VIRY

Franche-Comté, Jura
Viry

Dossier IA00123659 réalisé en 1994

Auteur(s) : Muriel Vercez

Historique

La commune de Sièges a été rattachée à Viry le 26 novembre 1946 par arrêté préfectoral

Sources documentaires

Témoignages oraux

- **Plan d'une partie du village.**
  Plan d'une partie du village. Dessin, 1908. Echelle 1:1000.
  Lieu de conservation : Archives départementales du Jura, Montmorot

Informations complémentaires

- **Voir le dossier numérisé :** https://patrimoine.bourgognefranchecomte.fr/gtrudov/IA00123659/index.htm

© Région Bourgogne-Franche-Comté, Inventaire du patrimoine

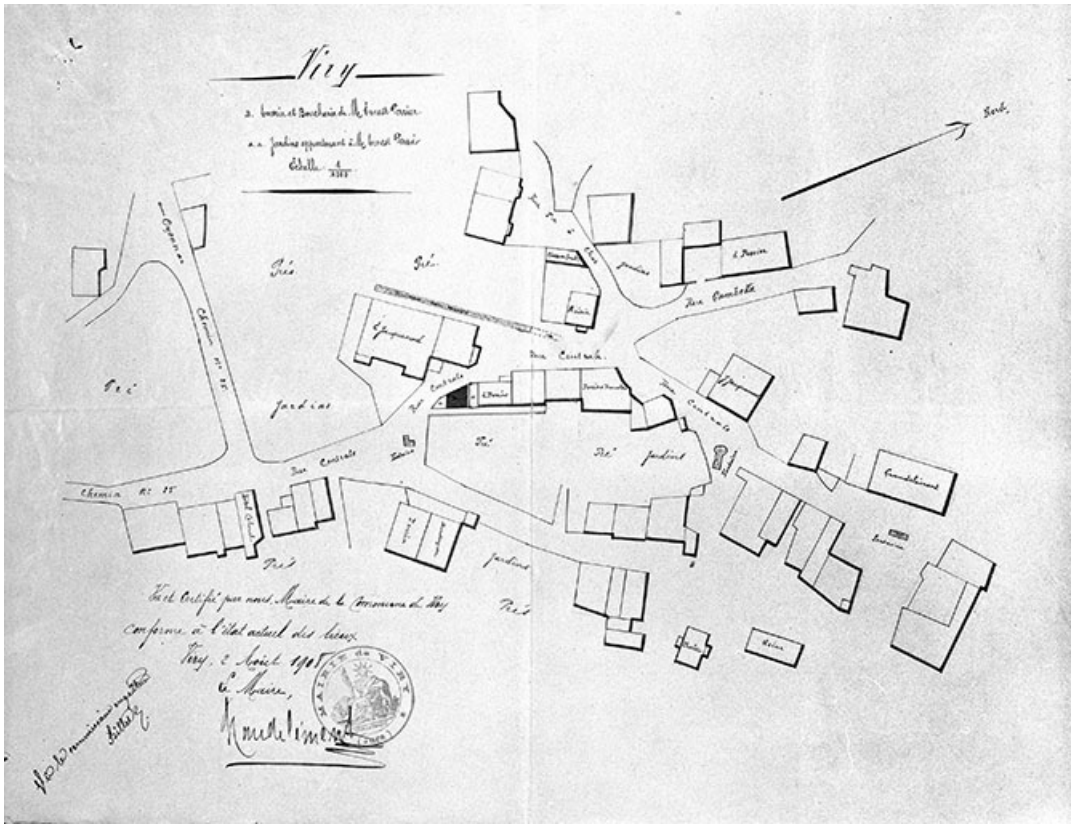

Plan d'une partie du village.
39, Viry

Source :
Dessin, 1908. Echelle 1:1000. Lieu de conservation : Archives départementales du Jura, Montmorot
Lieu de conservation : Archives départementales du Jura, Montmorot

N° de l'illustration : 19943901386X
Date : 1994
Auteur : Jérôme Mongreville
Reproduction soumise à autorisation du titulaire des droits d'exploitation
© Région Bourgogne-Franche-Comté, Inventaire du patrimoine

Façade antérieure.
39, Viry

N° de l'illustration : 19943901116V
Date : 1994
Auteur : Jérôme Mongreville
Reproduction soumise à autorisation du titulaire des droits d'exploitation
© Région Bourgogne-Franche-Comté, Inventaire du patrimoine

Extérieur : vue générale depuis le nord-est.

N° de l'illustration : 19943900991X
Date : 1994
Auteur : Yves Sancey
Reproduction soumise à autorisation du titulaire des droits d'exploitation
© Région Bourgogne-Franche-Comté, Inventaire du patrimoine

Extérieur : face sud et tour-clocher.

N° de l'illustration : 19943900984V
Date : 1994
Auteur : Yves Sancey
Reproduction soumise à autorisation du titulaire des droits d'exploitation
© Région Bourgogne-Franche-Comté, Inventaire du patrimoine

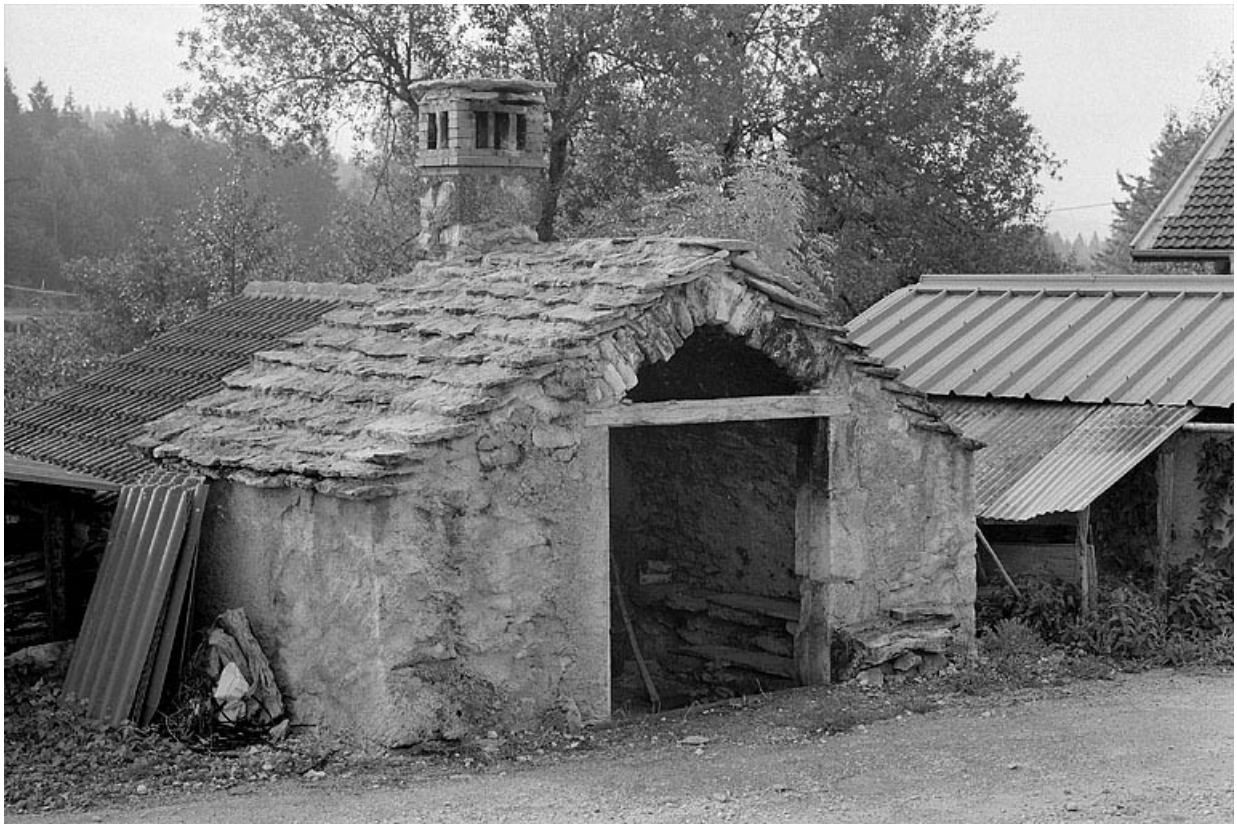

Vue de trois quarts.
39, Viry

N° de l'illustration : 19943901158X
Date : 1994
Auteur : Jérôme Mongreville
Reproduction soumise à autorisation du titulaire des droits d'exploitation
© Région Bourgogne-Franche-Comté, Inventaire du patrimoine

Façade antérieure.
39, Viry

N° de l'illustration : 19903900436ZA
Date : 1990
Auteur : Laurent Poupard
Reproduction soumise à autorisation du titulaire des droits d'exploitation
© Région Bourgogne-Franche-Comté, Inventaire du patrimoine

Vue d'ensemble, depuis l'ouest.

N° de l'illustration : 19903900443ZA
Date : 1990
Auteur : Laurent Poupard
Reproduction soumise à autorisation du titulaire des droits d'exploitation
© Région Bourgogne-Franche-Comté, Inventaire du patrimoine

Vue d'ensemble, depuis l'ouest.

N° de l'illustration : 19903900525ZA
Date : 1990
Auteur : Laurent Poupard
Reproduction soumise à autorisation du titulaire des droits d'exploitation
© Région Bourgogne-Franche-Comté, Inventaire du patrimoine

Vue générale de face.
39, Viry

N° de l'illustration : 19943901410Z
Date : 1994
Auteur : Muriel Vercez
Reproduction soumise à autorisation du titulaire des droits d'exploitation
© Région Bourgogne-Franche-Comté, Inventaire du patrimoine

Vue générale, avec le fournil sur la droite.

N° de l'illustration : 19943901126X
Date : 1994
Auteur : Jérôme Mongreville
Reproduction soumise à autorisation du titulaire des droits d'exploitation
© Région Bourgogne-Franche-Comté, Inventaire du patrimoine

Façade antérieure.

N° de l'illustration : 19943901113X
Date : 1994
Auteur : Jérôme Mongreville
Reproduction soumise à autorisation du titulaire des droits d'exploitation
© Région Bourgogne-Franche-Comté, Inventaire du patrimoine

Vue générale.

N° de l'illustration : 19943900927X
Date : 1994
Auteur : Jérôme Mongreville
Reproduction soumise à autorisation du titulaire des droits d'exploitation
© Région Bourgogne-Franche-Comté, Inventaire du patrimoine

Vue générale depuis la rue Gambetta.
39, Viry

N° de l'illustration : 19943901119X
Date : 1994
Auteur : Jérôme Mongreville
Reproduction soumise à autorisation du titulaire des droits d'exploitation
© Région Bourgogne-Franche-Comté, Inventaire du patrimoine

Façade antérieure.
39, Viry

N° de l'illustration : 19943901135X
Date : 1994
Auteur : Jérôme Mongreville
Reproduction soumise à autorisation du titulaire des droits d'exploitation
© Région Bourgogne-Franche-Comté, Inventaire du patrimoine

La fontaine de profil.
39, Viry

N° de l'illustration : 19943901132X
Date : 1994
Auteur : Jérôme Mongreville
Reproduction soumise à autorisation du titulaire des droits d'exploitation
© Région Bourgogne-Franche-Comté, Inventaire du patrimoine