HÔTEL DE VOYAGEURS LE RELAIS

Franche-Comté, Haute-Saône
Gray
11 rue Thiers

Dossier IA00076880 réalisé en 1986 revu en 1987

Auteur(s) : Christiane Claerr

Historique

Edifice construit en 1780 : inscription le relais et date sur façade antérieure

Période(s) principale(s) : 4e quart 18e siècle
Dates : 1780 (porte la date)

Description

Logement dans la cour : accès par 1 escalier extérieur droit ; sur façade postérieure du bâtiment principal : escalier dans-oeuvre donnant sur 2 galeries et escalier de distribution extérieur droit en pierre puis tournant en bois

Eléments descriptifs

Murs : calcaire, moellon, enduit
Toit : tuile mécanique
Etages : 2 étages carrés
Élévation : élévation à travées
Escaliers : escalier de distribution extérieur, escalier droit, escalier de distribution extérieur, escalier tournant, escalier dans-oeuvre, escalier de distribution extérieur, escalier droit
Typologie : porte cochère

Décor

Techniques : sculpture
Précision sur les représentations :

sujet : feuilles d'acanthe, support : façade antérieure ; sujet : coquille, support : porte cochère

Informations complémentaires

- **Voir le dossier numérisé :** https://patrimoine.bourgognefranchecomte.fr/gtrudov/IA00076880/index.htm

Aire d'étude et canton : Gray

Dénomination : hôtel de voyageurs

Parties constituantes non étudiées : enclos, cour, logement, cellier

© Région Bourgogne-Franche-Comté, Inventaire du patrimoine

Façade antérieure depuis le carrefour entre rue de Belfort et rue Thiers.
70, Gray

N° de l'illustration : 19897000338V
Date : 1989
Auteur : Yves Sancey
Reproduction soumise à autorisation du titulaire des droits d'exploitation
© Région Bourgogne-Franche-Comté, Inventaire du patrimoine

Façade antérieure de trois quarts droit.
70, Gray, 11 rue Thiers

N° de l'illustration : 19897000339V
Date : 1989
Auteur : Yves Sancey
Reproduction soumise à autorisation du titulaire des droits d'exploitation
© Région Bourgogne-Franche-Comté, Inventaire du patrimoine

Façade antérieure de trois quarts droit à partir du premier étage.
70, Gray, 11 rue Thiers

N° de l'illustration : 19897000340V
Date : 1989
Auteur : Yves Sancey
Reproduction soumise à autorisation du titulaire des droits d'exploitation
© Région Bourgogne-Franche-Comté, Inventaire du patrimoine

Façade antérieure : détail d'une baie du deuxième étage.
70, Gray, 11 rue Thiers

N° de l'illustration : 19897000341X
Date : 1989
Auteur : Yves Sancey
Reproduction soumise à autorisation du titulaire des droits d'exploitation
© Région Bourgogne-Franche-Comté, Inventaire du patrimoine

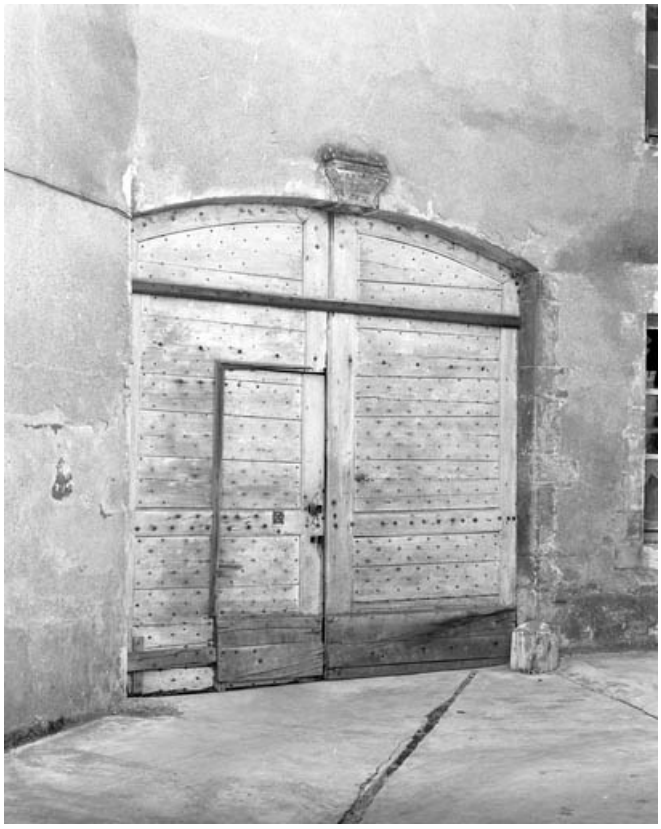

Détail du portail d'entrée de la cour.
70, Gray, 11 rue Thiers

N° de l'illustration : 19897000342X
Date : 1989
Auteur : Yves Sancey
Reproduction soumise à autorisation du titulaire des droits d'exploitation
© Région Bourgogne-Franche-Comté, Inventaire du patrimoine

Façade postérieure sur cour.
70, Gray, 11 rue Thiers

N° de l'illustration : 19897000343V
Date : 1989
Auteur : Yves Sancey
Reproduction soumise à autorisation du titulaire des droits d'exploitation
© Région Bourgogne-Franche-Comté, Inventaire du patrimoine

Détail de l'escalier de distribution extérieure.
70, Gray, 11 rue Thiers

N° de l'illustration : 19897000344X
Date : 1989
Auteur : Yves Sancey
Reproduction soumise à autorisation du titulaire des droits d'exploitation
© Région Bourgogne-Franche-Comté, Inventaire du patrimoine

Logement indépendant à droite de la cour : de trois quarts gauche.
70, Gray, 11 rue Thiers

N° de l'illustration : 19897000345X
Date : 1989
Auteur : Yves Sancey
Reproduction soumise à autorisation du titulaire des droits d'exploitation
© Région Bourgogne-Franche-Comté, Inventaire du patrimoine