ÉGLISE PAROISSIALE SAINT ROMAIN

Franche-Comté, Côte-d'Or
Saint-Romain

Dossier IA00061457 réalisé en 1978 revu en 1986

Auteur(s) : Brigitte Fromaget

Historique

Eglise construite à la fin du 15e siècle ou au début du 16e siècle ; réfection de la voûte de la nef au 17e siècle ; travaux de restauration au 18e siècle ; sacristie 19e siècle

Période(s) principale(s) : limite 15e siècle 16e siècle / 17e siècle
Période(s) secondaire(s) : 18e siècle / 19e siècle

Auteur(s) de l'oeuvre :
maître d'oeuvre inconnu ()

Eléments descriptifs

Murs : calcaire, moellon, pierre de taille, enduit partiel
Toit : tuile plate, calcaire en couverture, tuile mécanique
Plan : plan allongé
Etages : 1 vaisseau
Couvrement : voûte d'ogives, voûte d'arêtes
Escaliers : escalier hors-oeuvre, escalier en vis sans jour, en maçonnerie

Décor

Techniques : sculpture
Précision sur les représentations :

armes de la famille Barolet, support : lavabo de la chapelle ; sujet : colombe (?) , support : mur droit de la nef

Informations complémentaires

- **Voir le dossier numérisé :** https://httppatrimoine.bourgognefranchecomte.fr/gtrudov/IA00061457.pdf

Aire d'étude et canton : Nolay

Dénomination : église paroissiale

© Région Bourgogne-Franche-Comté, Inventaire du patrimoine

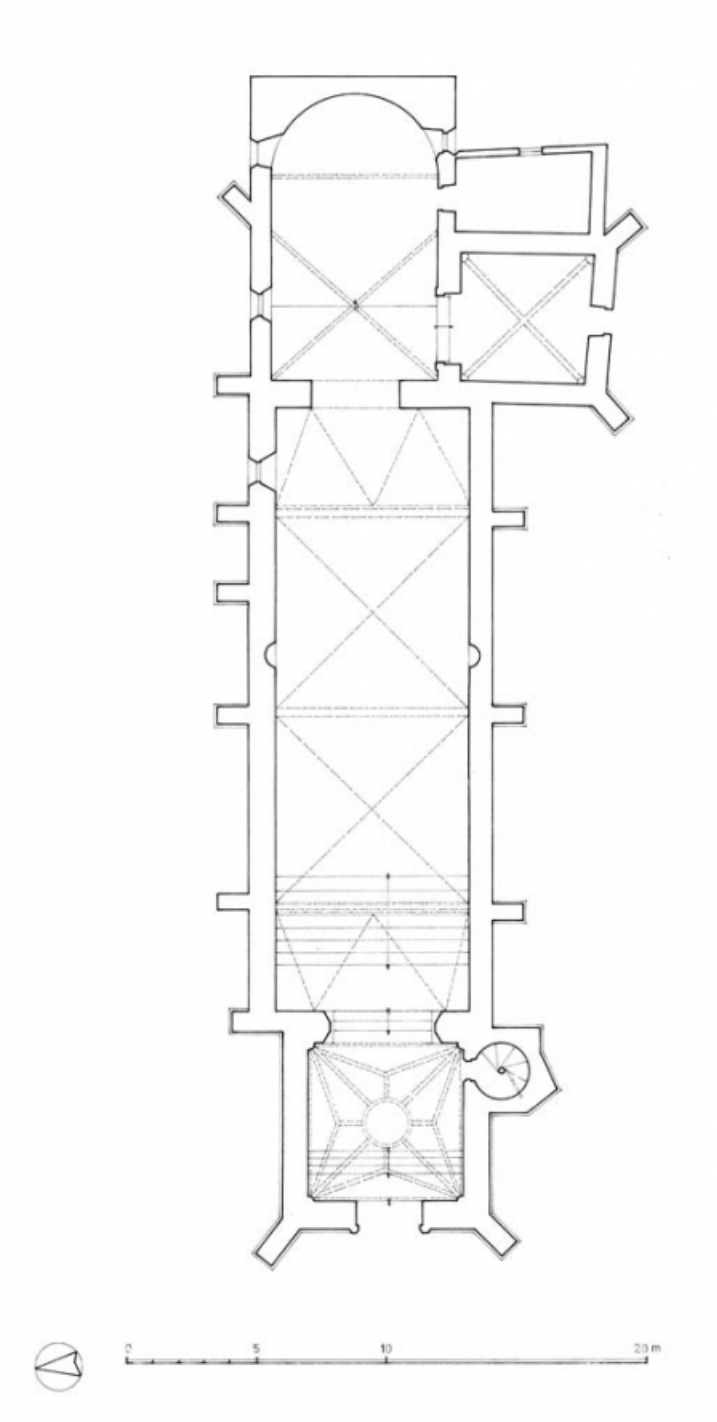

Plan.
21, Saint-Romain saint Romain le haut

N° de l'illustration : 20122100546A2YY
Date : 2012
Auteur : Alain Morelière
Reproduction soumise à autorisation du titulaire des droits d'exploitation
© Région Bourgogne-Franche-Comté, Inventaire du patrimoine

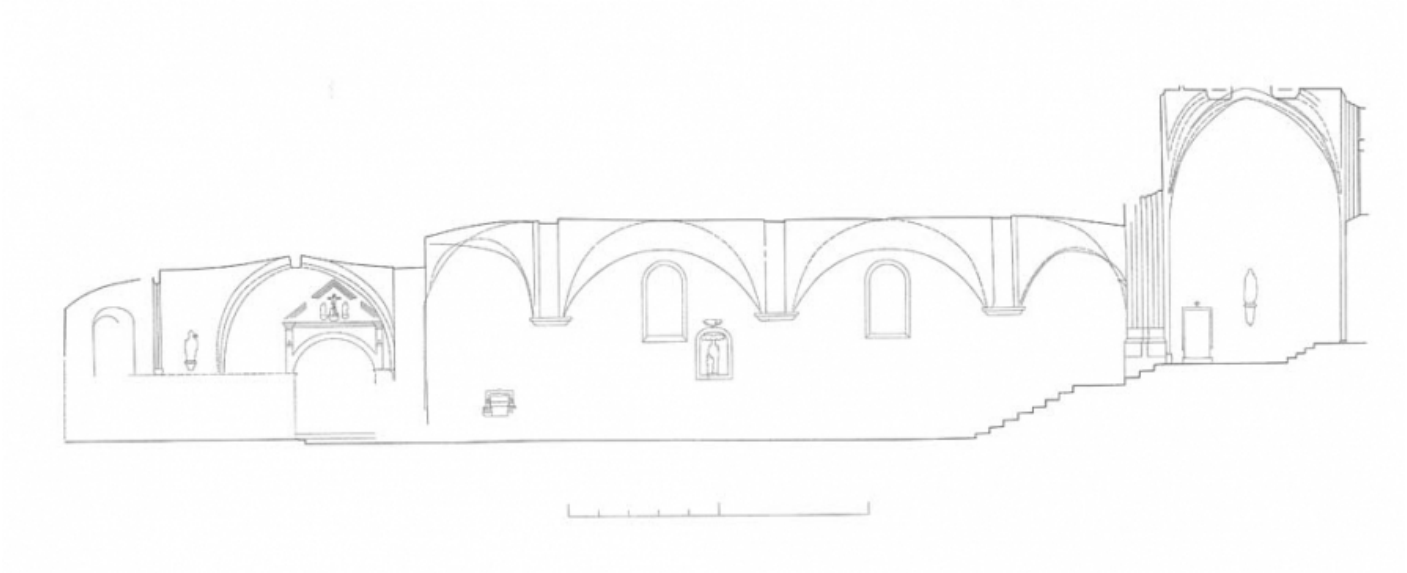

coupe longitudinale
21, Saint-Romain saint Romain le haut

N° de l'illustration : 20122100547A2YY
Date : 2012
Auteur : Alain Morelière
Reproduction soumise à autorisation du titulaire des droits d'exploitation
© Région Bourgogne-Franche-Comté, Inventaire du patrimoine

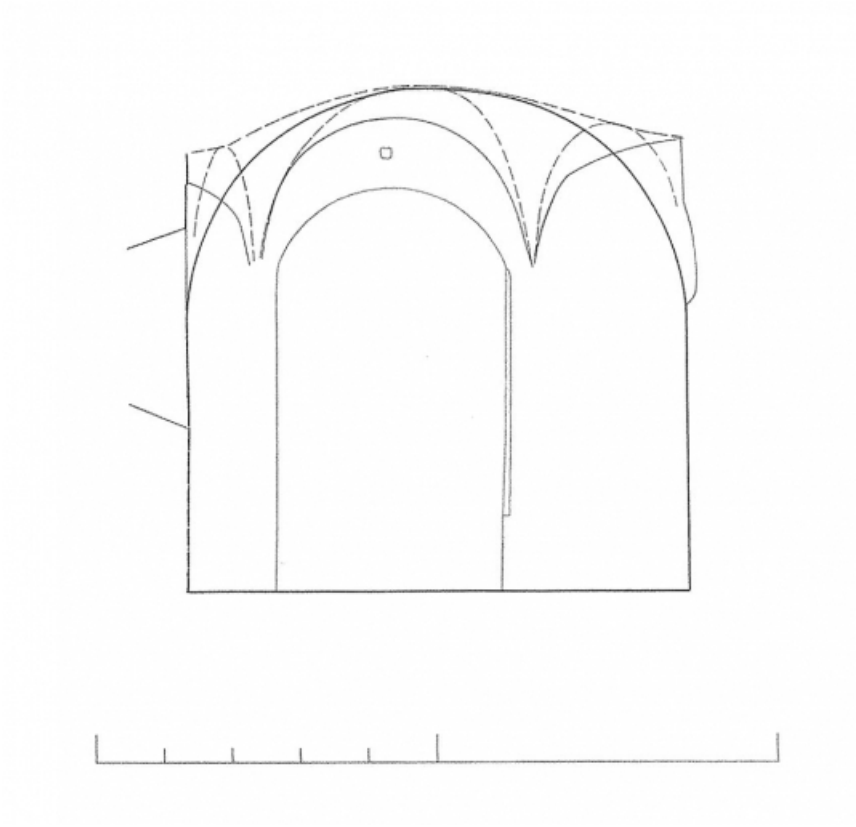

coupe transversale
21, Saint-Romain saint Romain le haut

N° de l'illustration : 20122100548A4YY
Date : 2012
Auteur : Alain Morelière
Reproduction soumise à autorisation du titulaire des droits d'exploitation
© Région Bourgogne-Franche-Comté, Inventaire du patrimoine

Vue du porche.
21, Saint-Romain saint Romain le haut

N° de l'illustration : 19782101239V
Date : 1978
Auteur : Michel Thierry
Reproduction soumise à autorisation du titulaire des droits d'exploitation
© Région Bourgogne-Franche-Comté, Inventaire du patrimoine

Clocher-porche, vue de trois quarts.
21, Saint-Romain saint Romain le haut

N° de l'illustration : 19782101228V
Date : 1978
Auteur : Michel Thierry
Reproduction soumise à autorisation du titulaire des droits d'exploitation
© Région Bourgogne-Franche-Comté, Inventaire du patrimoine

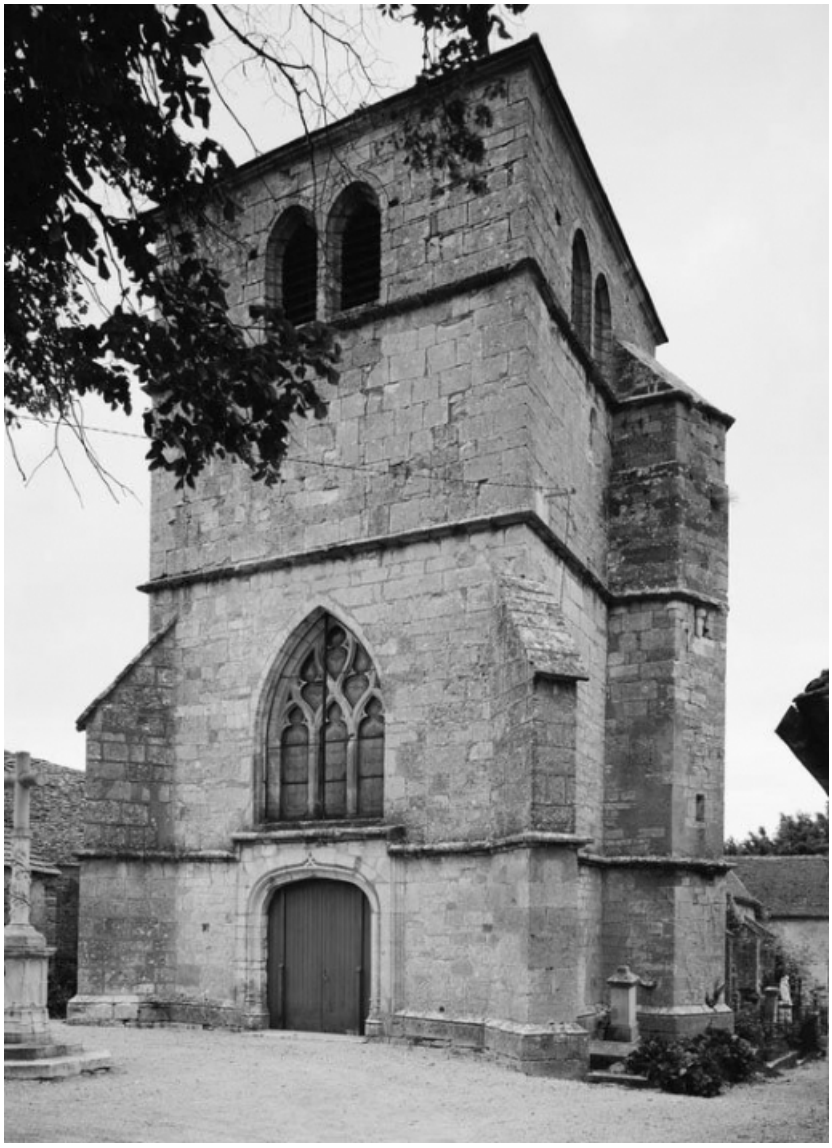

Clocher-porche, vue de trois quarts droit.
21, Saint-Romain saint Romain le haut

N° de l'illustration : 19782101227V
Date : 1978
Auteur : Michel Thierry
Reproduction soumise à autorisation du titulaire des droits d'exploitation
© Région Bourgogne-Franche-Comté, Inventaire du patrimoine

Clocher-porche : faces postérieure et droite.
21, Saint-Romain saint Romain le haut

N° de l'illustration : 19782101232V
Date : 1978
Auteur : Michel Thierry
Reproduction soumise à autorisation du titulaire des droits d'exploitation
© Région Bourgogne-Franche-Comté, Inventaire du patrimoine

Chevet et élévation gauche.
21, Saint-Romain saint Romain le haut

N° de l'illustration : 19782101229V
Date : 1978
Auteur : Michel Thierry
Reproduction soumise à autorisation du titulaire des droits d'exploitation
© Région Bourgogne-Franche-Comté, Inventaire du patrimoine

Choeur, mur gauche.
21, Saint-Romain saint Romain le haut

N° de l'illustration : 19782101230V
Date : 1978
Auteur : Michel Thierry
Reproduction soumise à autorisation du titulaire des droits d'exploitation
© Région Bourgogne-Franche-Comté, Inventaire du patrimoine

Nef, mur droit.
21, Saint-Romain saint Romain le haut

N° de l'illustration : 19782101231V
Date : 1978
Auteur : Michel Thierry
Reproduction soumise à autorisation du titulaire des droits d'exploitation
© Région Bourgogne-Franche-Comté, Inventaire du patrimoine

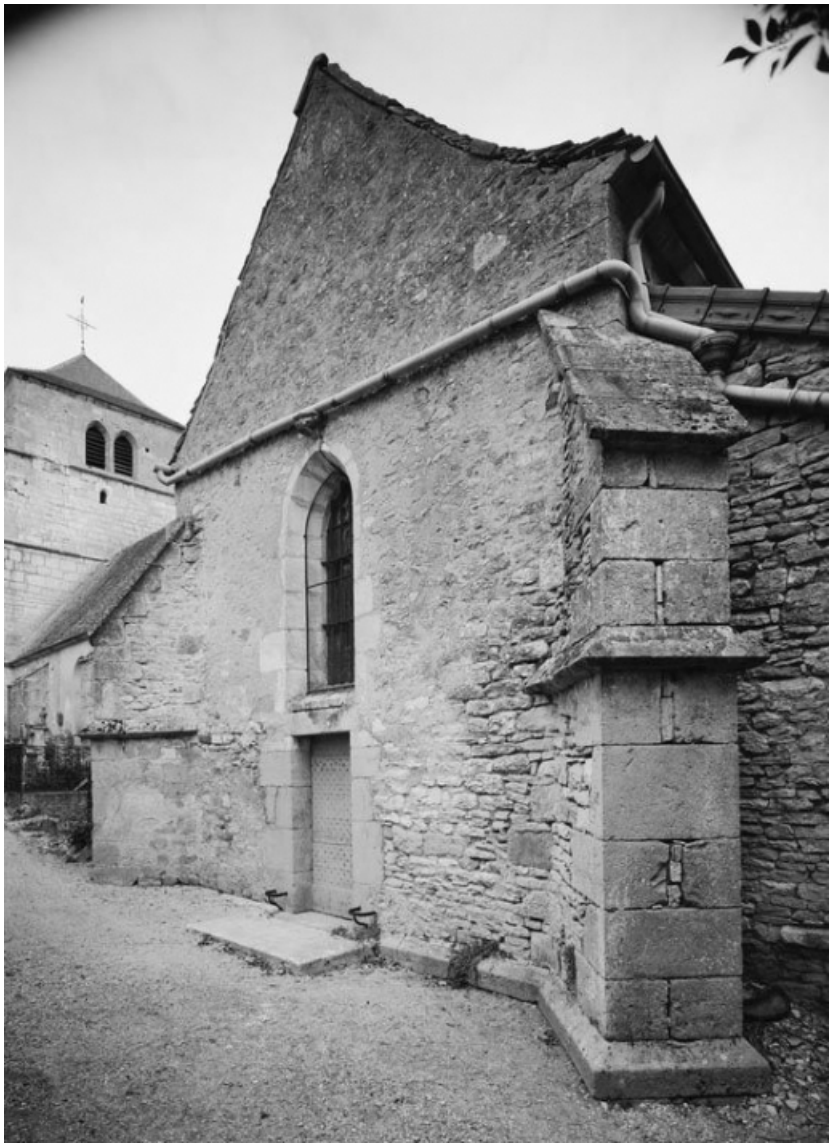

Chapelle droite, mur droit.
21, Saint-Romain saint Romain le haut

N° de l'illustration : 19782101233V
Date : 1978
Auteur : Michel Thierry
Reproduction soumise à autorisation du titulaire des droits d'exploitation
© Région Bourgogne-Franche-Comté, Inventaire du patrimoine

Vue d'ensemble de l'intérieur, depuis l'entrée.
21, Saint-Romain saint Romain le haut

N° de l'illustration : 19782101235V
Date : 1978
Auteur : Michel Thierry
Reproduction soumise à autorisation du titulaire des droits d'exploitation
© Région Bourgogne-Franche-Comté, Inventaire du patrimoine

Vue d'ensemble de la nef, depuis le choeur.
21, Saint-Romain saint Romain le haut

N° de l'illustration : 19782101238V
Date : 1978
Auteur : Michel Thierry
Reproduction soumise à autorisation du titulaire des droits d'exploitation
© Région Bourgogne-Franche-Comté, Inventaire du patrimoine

Vue du choeur et de la dernière travée de la nef.
21, Saint-Romain saint Romain le haut

N° de l'illustration : 19782101236V
Date : 1978
Auteur : Michel Thierry
Reproduction soumise à autorisation du titulaire des droits d'exploitation
© Région Bourgogne-Franche-Comté, Inventaire du patrimoine

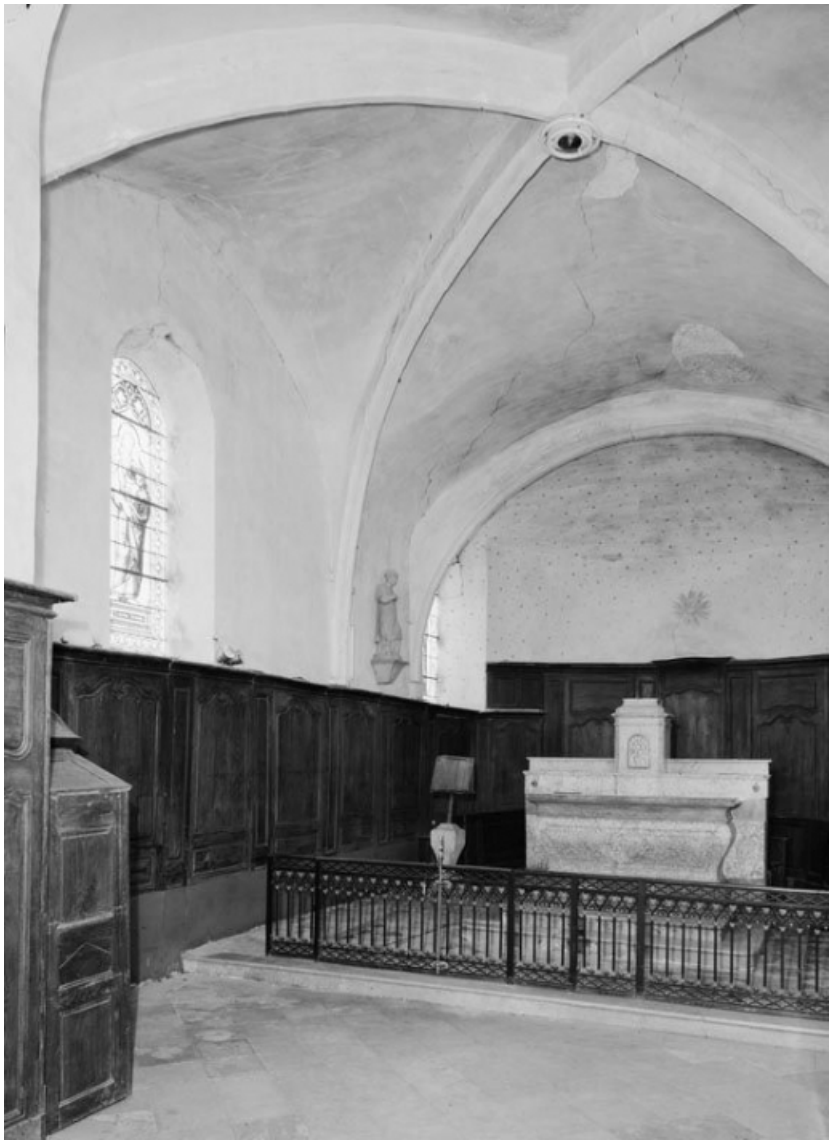

Vue du choeur.
21, Saint-Romain saint Romain le haut

N° de l'illustration : 19782101237V
Date : 1978
Auteur : Michel Thierry
Reproduction soumise à autorisation du titulaire des droits d'exploitation
© Région Bourgogne-Franche-Comté, Inventaire du patrimoine

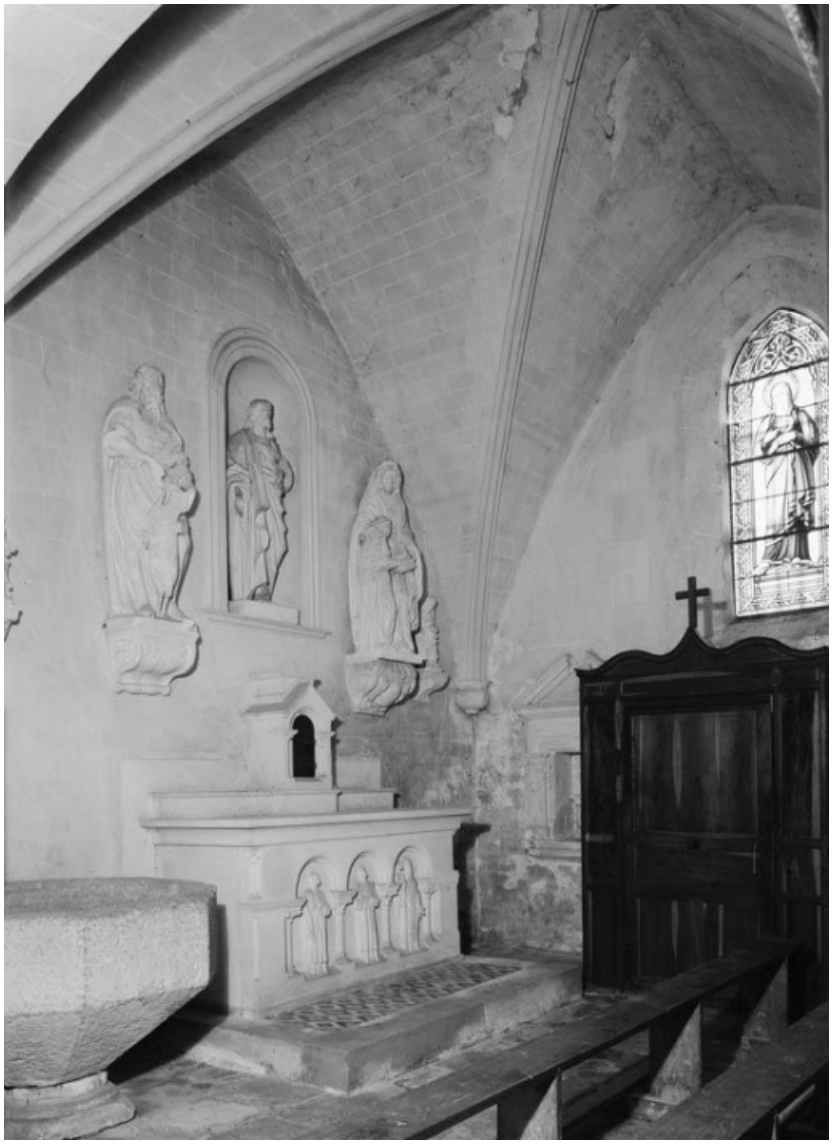

Vue de la chapelle droite.
21, Saint-Romain saint Romain le haut

N° de l'illustration : 19782101241V
Date : 1978
Auteur : Michel Thierry
Reproduction soumise à autorisation du titulaire des droits d'exploitation
© Région Bourgogne-Franche-Comté, Inventaire du patrimoine

Voûte du porche.
21, Saint-Romain saint Romain le haut

N° de l'illustration : 19782101240V
Date : 1978
Auteur : Michel Thierry
Reproduction soumise à autorisation du titulaire des droits d'exploitation
© Région Bourgogne-Franche-Comté, Inventaire du patrimoine

Couronnement de l'arcade d'entrée de la chapelle.
21, Saint-Romain

N° de l'illustration : 19782101247V
Date : 1978
Auteur : Michel Thierry
Reproduction soumise à autorisation du titulaire des droits d'exploitation
© Région Bourgogne-Franche-Comté, Inventaire du patrimoine

Revers de l'arcade de la chapelle.
21, Saint-Romain saint Romain le haut

N° de l'illustration : 19782101248X
Date : 1978
Auteur : Michel Rosso
Reproduction soumise à autorisation du titulaire des droits d'exploitation
© Région Bourgogne-Franche-Comté, Inventaire du patrimoine

Base du piédroit gauche de l'arcade postérieure du porche.
21, Saint-Romain saint Romain le haut

N° de l'illustration : 19782101244X
Date : 1978
Auteur : Michel Rosso
Reproduction soumise à autorisation du titulaire des droits d'exploitation
© Région Bourgogne-Franche-Comté, Inventaire du patrimoine

Lavabo de la nef.
21, Saint-Romain saint Romain le haut

N° de l'illustration : 19782101242X
Date : 1978
Auteur : Michel Rosso
Reproduction soumise à autorisation du titulaire des droits d'exploitation
© Région Bourgogne-Franche-Comté, Inventaire du patrimoine

Niche dans le mur droit de la nef.
21, Saint-Romain saint Romain le haut

N° de l'illustration : 19782101245X
Date : 1978
Auteur : Michel Rosso
Reproduction soumise à autorisation du titulaire des droits d'exploitation
© Région Bourgogne-Franche-Comté, Inventaire du patrimoine

Détail de la niche dans le mur droit de la nef.
21, Saint-Romain saint Romain le haut

N° de l'illustration : 19782101246X
Date : 1978
Auteur : Michel Rosso
Reproduction soumise à autorisation du titulaire des droits d'exploitation
© Région Bourgogne-Franche-Comté, Inventaire du patrimoine

Lavabo de la chapelle.
21, Saint-Romain saint Romain le haut

N° de l'illustration : 19782101243X
Date : 1978
Auteur : Michel Rosso
Reproduction soumise à autorisation du titulaire des droits d'exploitation
© Région Bourgogne-Franche-Comté, Inventaire du patrimoine

Chapelle droite, détail : tête sculptée au-dessus de la fenêtre.
21, Saint-Romain saint Romain le haut

N° de l'illustration : 19782101234X
Date : 1978
Auteur : Michel Rosso
Reproduction soumise à autorisation du titulaire des droits d'exploitation
© Région Bourgogne-Franche-Comté, Inventaire du patrimoine