CHANCELLERIE, CHAPELLE

Franche-Comté, Doubs
Montbéliard
cour du Château

Dossier IA00048813 réalisé en 1986

Auteur(s) : Bernard Ducouret

Historique

1453, première mention d'un chancelier à Montbéliard, bâtiment abritant ses services édifié à une époque indéterminée, l'étage de soubassement servait de corps de garde ; vers 1810 remplacé en préservant l'étage de soubassement par une chapelle pour le dépôt de mendicité sur les plans de Strolz, ingénieur des ponts et chaussées ; mais les travaux furent suspendus le 22 décembre 1813 : la façade ne sera jamais construite ; en 1817, projet non réalisé par l'architecte Elmerich pour agrandir cette chapelle afin d'y installer l'église catholique ; abritant aujourd'hui le restaurant municipal elle a été très modifiée

Période(s) principale(s) : 1er quart 19e siècle

Eléments descriptifs

Murs : pierre, moellon, enduit
Toit : tuile plate
Etages : 1 vaisseau
Couvrement : voûte en berceau
Élévation : élévation ordonnancée sans travées

Sources documentaires

Documents figurés

- **Atlas des bâtiments militaires [... détail de la feuille 5 : coupe de la chapelle H], 1837.**
  Atlas des bâtiments militaires [... détail de la feuille 5 : coupe de la chapelle H], 1837. Dessin lavé, 1837, échelle 1:200, par Le Blanc (ingénieur militaire)
  Lieu de conservation : Archives départementales du Doubs, Besançon- Cote du document : 12 J 64
- **Plan, coupes et élévation d'une église [...], 1817.**
  Plan, coupes et élévation d'une église [...], 1817. Dessin lavé, 1817, échelle 1:100, par Elmerich (architecte)
  Lieu de conservation : Archives départementales du Doubs, Besançon- Cote du document : 398 O 2
- **Atlas des bâtiments militaires [... détail de la feuille 5 : chapelle H], 1837.**
  Atlas des bâtiments militaires [... détail de la feuille 5 : chapelle H], 1837. Dessin lavé, 1837, échelle 1:200, par Le Blanc (ingénieur militaire)
  Lieu de conservation : Archives départementales du Doubs, Besançon- Cote du document : 12 J 64

Informations complémentaires

- **Voir le dossier numérisé :** https://patrimoine.bourgognefranchecomte.fr/gtrudov/IA00048813/index.htm

Eléments remarquables : campanile

Aire d'étude et canton : Montbéliard centre

Dénomination : chancellerie, chapelle

© Région Bourgogne-Franche-Comté, Inventaire du patrimoine

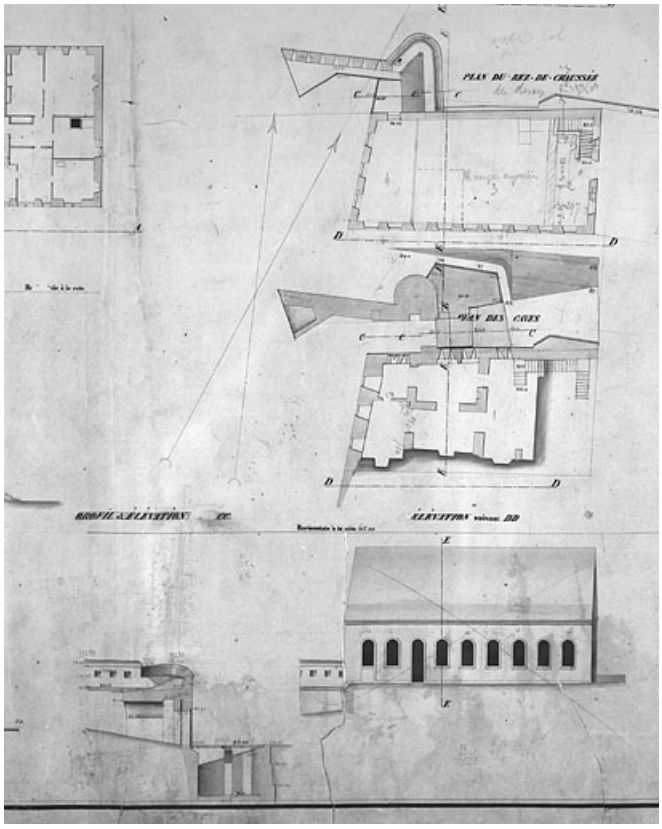

Atlas des bâtiments militaires [... détail de la feuille 5 : chapelle H], 1837.
25, Montbéliard cour du Château

Source :
Dessin lavé, 1837, échelle 1:200, par Le Blanc (ingénieur militaire). Lieu de conservation : Archives départementales du Doubs, Besançon. Cote : 12 J 64
Lieu de conservation : Archives départementales du Doubs, Besançon - Cote du document : 12 J 64

N° de l'illustration : 19872500255V
Date : 1987
Auteur : Jérôme Mongreville
Reproduction soumise à autorisation du titulaire des droits d'exploitation
© Région Bourgogne-Franche-Comté, Inventaire du patrimoine

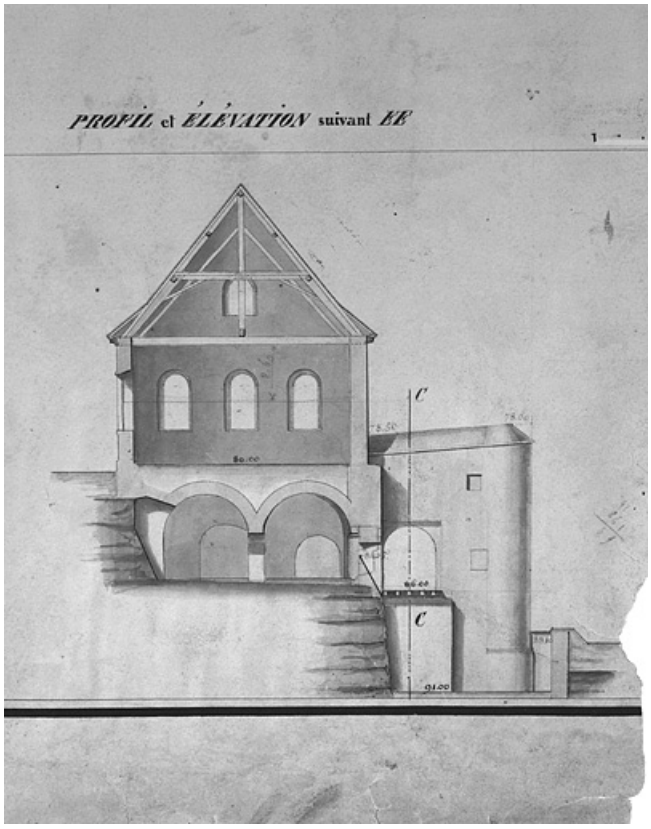

Atlas des bâtiments militaires [... détail de la feuille 5 : coupe de la chapelle H], 1837.
25, Montbéliard cour du Château

Source :
Dessin lavé, 1837, échelle 1:200, par Le Blanc (ingénieur militaire). Lieu de conservation : Archives départementales du Doubs, Besançon. Cote : 12 J 64
Lieu de conservation : Archives départementales du Doubs, Besançon - Cote du document : 12 J 64

N° de l'illustration : 19872500254V
Date : 1987
Auteur : Jérôme Mongreville
Reproduction soumise à autorisation du titulaire des droits d'exploitation
© Région Bourgogne-Franche-Comté, Inventaire du patrimoine

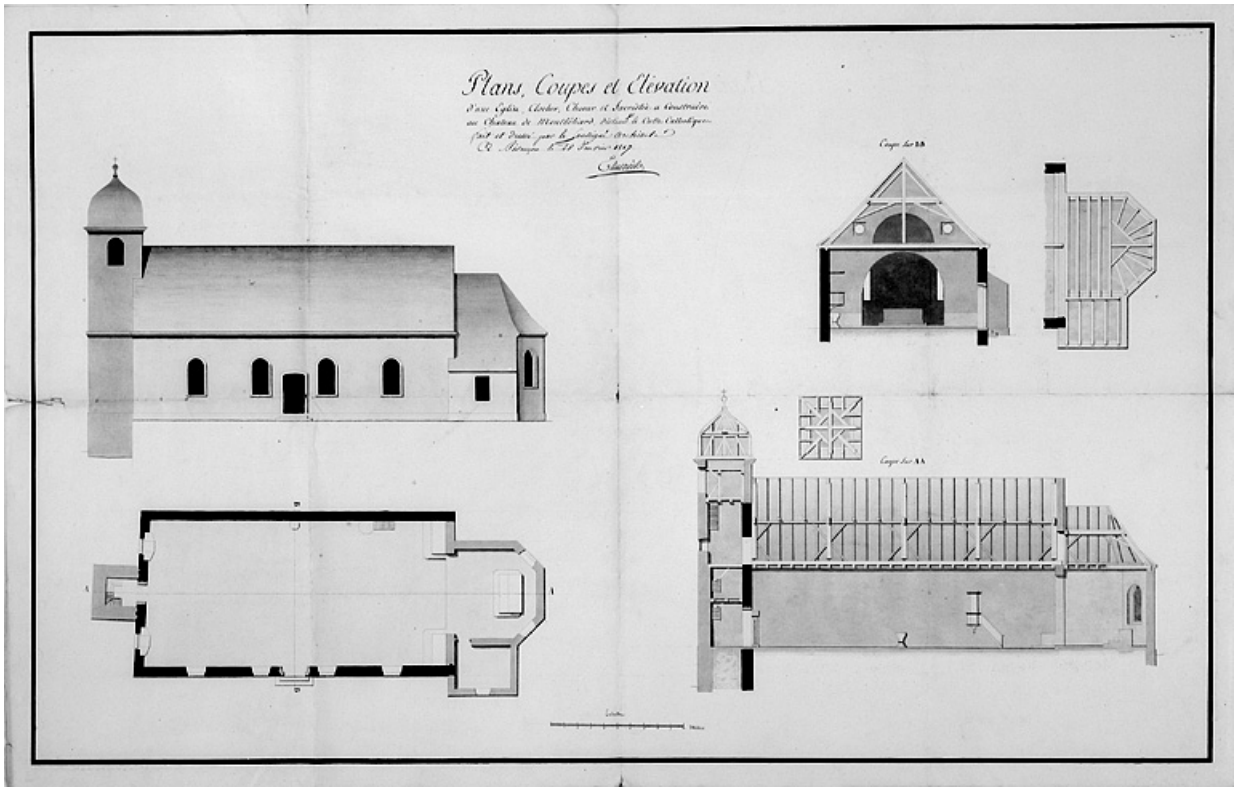

Plan, coupes et élévation d'une église [...], 1817.
25, Montbéliard cour du Château

Source :
Dessin lavé, 1817, échelle 1:100, par Elmerich (architecte). Lieu de conservation : Archives départementales du Doubs, Besançon. Cote : 398 O 2
Lieu de conservation : Archives départementales du Doubs, Besançon - Cote du document : 398 O 2

N° de l'illustration : 19872500241X
Date : 1987
Auteur : Jérôme Mongreville
Reproduction soumise à autorisation du titulaire des droits d'exploitation
© Région Bourgogne-Franche-Comté, Inventaire du patrimoine

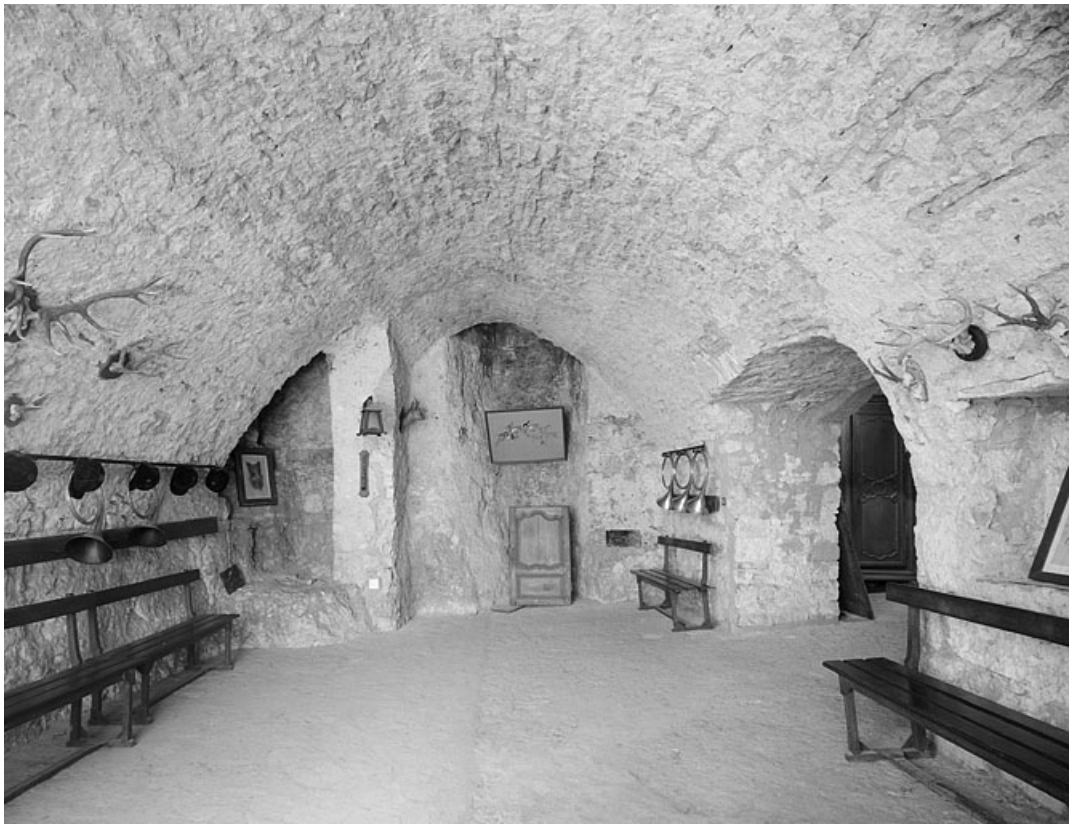

Salle est de l'étage de soubassement.
25, Montbéliard cour du Château

N° de l'illustration : 19872501055V
Date : 1987
Auteur : Jérôme Mongreville
Reproduction soumise à autorisation du titulaire des droits d'exploitation
© Région Bourgogne-Franche-Comté, Inventaire du patrimoine

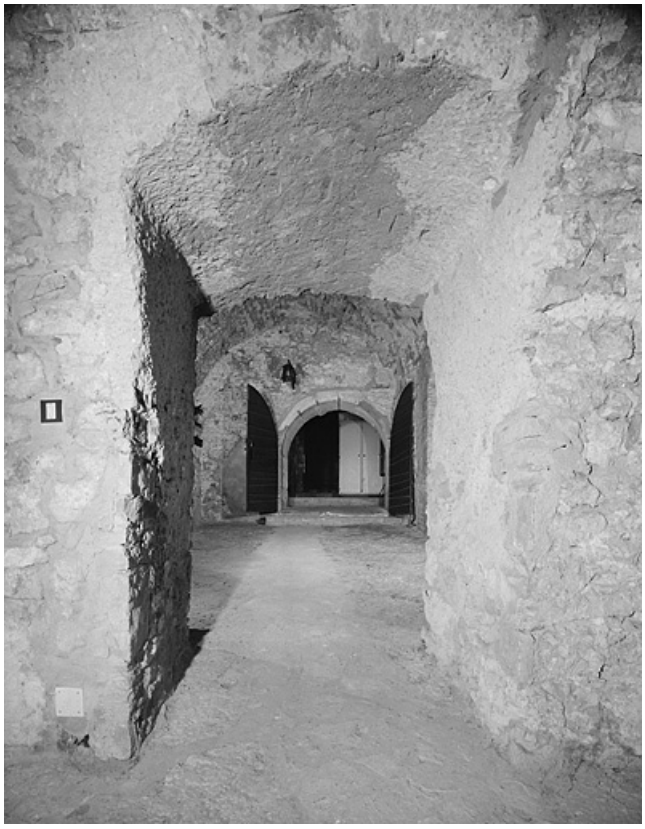

Enfilade de portes côté nord, prise de la salle est.
25, Montbéliard cour du Château

N° de l'illustration : 19872501056V
Date : 1987
Auteur : Jérôme Mongreville
Reproduction soumise à autorisation du titulaire des droits d'exploitation
© Région Bourgogne-Franche-Comté, Inventaire du patrimoine