# MAISON

Franche-Comté, Doubs
Montbéliard
14 rue Diemer Duperret

Dossier IA00048735 réalisé en 1986

Auteur(s) : Bernard Ducouret

## Historique

Corps de bâtiment sur rue jusqu'au premier étage et rez-de-chaussée du corps sur cour construits à la fin du 16e ou au début du 17e siècle ; étages du corps sur cour et escalier édifiés au 18e siècle ; corps de bâtiment sur rue surélevé au 19e siècle ; au 20e siècle les deux corps de bâtiment et la cour ont été réunis sous un même toit ; vestiges du rempart médiéval dans corps de bâtiment sur cour

**Période(s) principale(s) :** limite 16e siècle 17e siècle / 18e siècle / 19e siècle / 20e siècle

### Eléments descriptifs

**Murs :** pierre, bois, moellon, enduit
**Toit :** tuile mécanique, verre en couverture
**Etages :** 3 étages carrés
**Élévation :** élévation à travées
**Escaliers :** escalier hors-oeuvre, escalier tournant à retours sans jour, cage ouverte

## Informations complémentaires

- **Voir le dossier numérisé :** https://patrimoine.bourgognefranchecomte.fr/gtrudov/IA00048735/index.htm

**Eléments remarquables :** escalier

**Protection**
inscrit MH : 1990/01/12

**Aire d'étude et canton :** Montbéliard centre

**Dénomination :** maison

**Parties constituantes non étudiées :** enclos, cour, jardin, resserre

© Région Bourgogne-Franche-Comté, Inventaire du patrimoine

**Façade sur rue.**
25, Montbéliard, 14 rue Diemer Duperret

N° de l'illustration : 19872501222V
Date : 1987
Auteur : Jérôme Mongreville
Reproduction soumise à autorisation du titulaire des droits d'exploitation
© Région Bourgogne-Franche-Comté, Inventaire du patrimoine

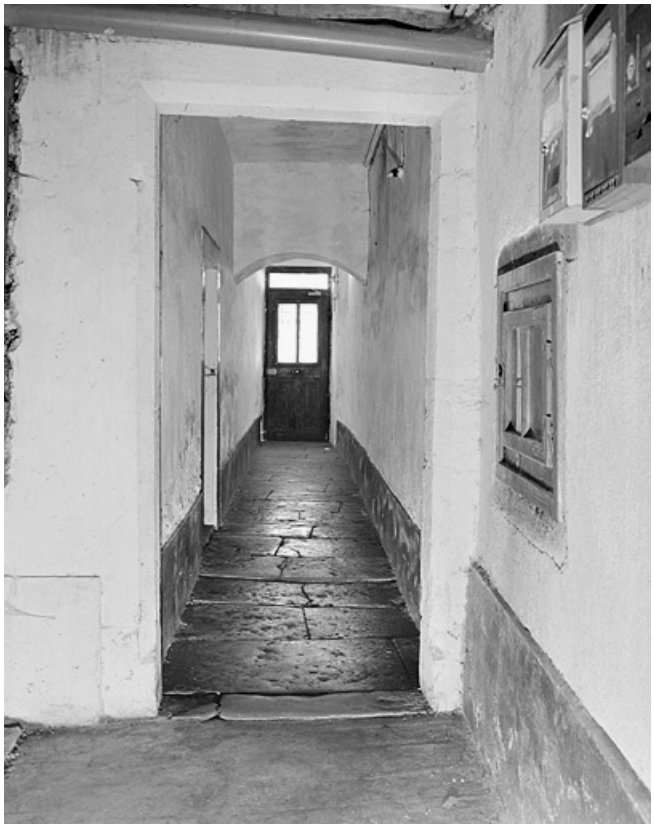

**Allée du premier corps de bâtiment.**
25, Montbéliard, 14 rue Diemer Duperret

N° de l'illustration : 19872500482X
Date : 1987
Auteur : Jérôme Mongreville
Reproduction soumise à autorisation du titulaire des droits d'exploitation
© Région Bourgogne-Franche-Comté, Inventaire du patrimoine

**Façade sur jardin.**
25, Montbéliard, 14 rue Diemer Duperret

N° de l'illustration : 19872500554X
Date : 1987
Auteur : Jérôme Mongreville
Reproduction soumise à autorisation du titulaire des droits d'exploitation
© Région Bourgogne-Franche-Comté, Inventaire du patrimoine

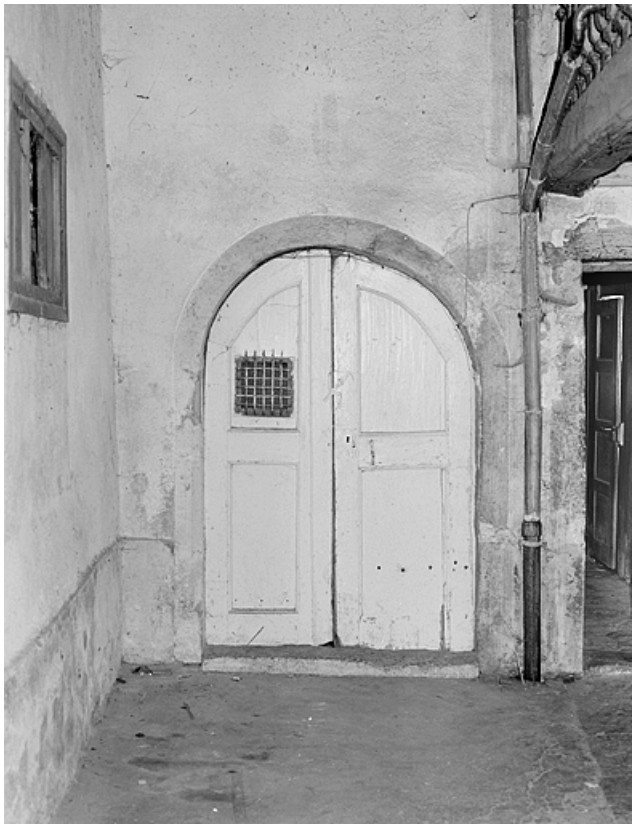

**Deuxième corps de bâtiment. Porte de la cave-haute ouvrant sur la cour.**
25, Montbéliard, 14 rue Diemer Duperret

N° de l'illustration : 19872500483X
Date : 1987
Auteur : Jérôme Mongreville
Reproduction soumise à autorisation du titulaire des droits d'exploitation
© Région Bourgogne-Franche-Comté, Inventaire du patrimoine

**Judas de la porte de la cave-haute.**
25, Montbéliard, 14 rue Diemer Duperret

N° de l'illustration : 19872500484X
Date : 1987
Auteur : Jérôme Mongreville
Reproduction soumise à autorisation du titulaire des droits d'exploitation
© Région Bourgogne-Franche-Comté, Inventaire du patrimoine

**Cour prise en direction du premier corps de bâtiment.**
25, Montbéliard, 14 rue Diemer Duperret

N° de l'illustration : 19872501071V
Date : 1987
Auteur : Jérôme Mongreville
Reproduction soumise à autorisation du titulaire des droits d'exploitation
© Région Bourgogne-Franche-Comté, Inventaire du patrimoine

**Escalier/galerie.**
25, Montbéliard, 14 rue Diemer Duperret

N° de l'illustration : 19872501070V
Date : 1987
Auteur : Jérôme Mongreville
Reproduction soumise à autorisation du titulaire des droits d'exploitation
© Région Bourgogne-Franche-Comté, Inventaire du patrimoine

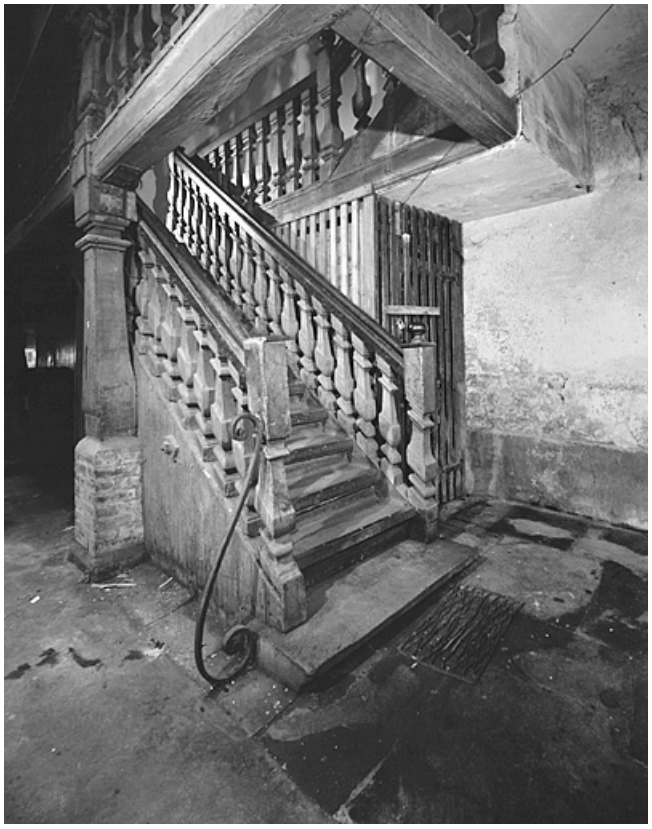

**Escalier, première volée.**
25, Montbéliard, 14 rue Diemer Duperret

N° de l'illustration : 19872501223V
Date : 1987
Auteur : Jérôme Mongreville
Reproduction soumise à autorisation du titulaire des droits d'exploitation
© Région Bourgogne-Franche-Comté, Inventaire du patrimoine