MAISON

Franche-Comté, Doubs
Montbéliard
8 rue Charles Surleau

Dossier IA00048714 réalisé en 1986

Auteur(s) : Bernard Ducouret

Historique

Maison reconstruite entre 1823 et 1859

Période(s) principale(s) : 19e siècle

Eléments descriptifs

Murs : pierre, moellon, enduit
Toit : tuile mécanique
Etages : sous-sol, 2 étages carrés
Élévation : élévation ordonnancée
Escaliers : escalier dans-oeuvre

Décor

Techniques : ferronnerie

Sources documentaires

Documents figurés

- **Vue d'ensemble du quartier des Tanneurs et de la maison, années 1860.**
  Vue d'ensemble du quartier des Tanneurs et de la maison, années 1860. Photographie, années 1860.
  Lieu de conservation : Collection particulière

Informations complémentaires

- **Voir le dossier numérisé :** https://patrimoine.bourgognefranchecomte.fr/gtrudov/IA00048714/index.htm

Aire d'étude et canton : Montbéliard centre

Dénomination : maison

Parties constituantes non étudiées : cour

© Région Bourgogne-Franche-Comté, Inventaire du patrimoine

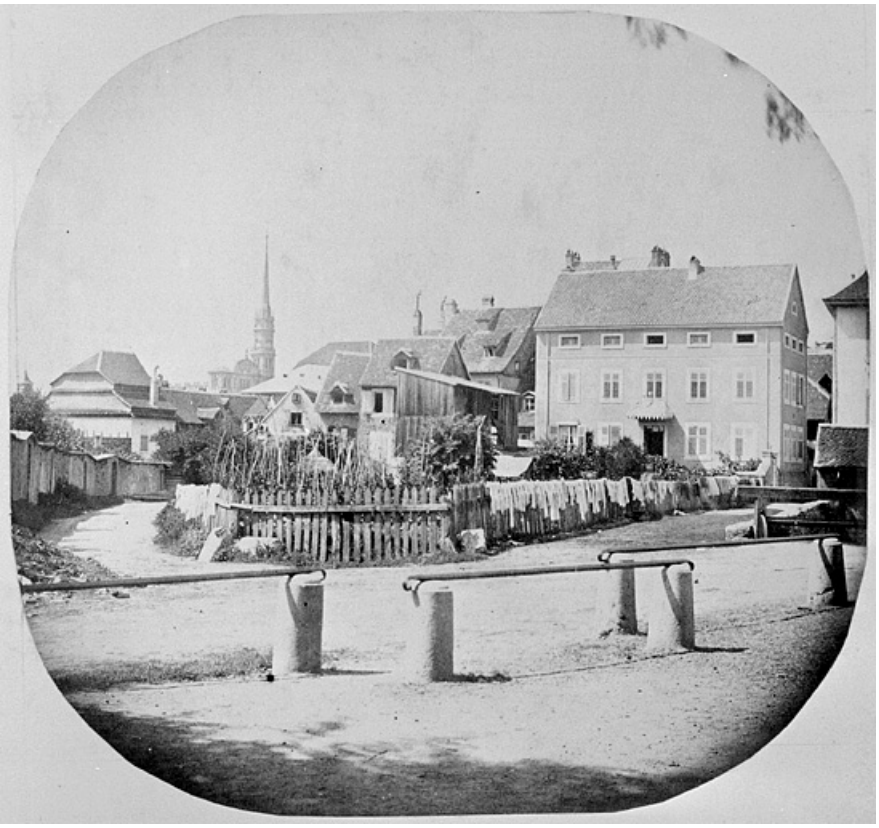

Vue d'ensemble du quartier des Tanneurs et de la maison, années 1860.
25, Montbéliard, 8 rue Charles Surleau

Source :
Photographie, années 1860. Lieu de conservation : collection particulière
Lieu de conservation : Collection particulière

N° de l'illustration : 19872500983X
Date : 1987
Auteur : Jérôme Mongreville (reproduction)
Reproduction soumise à autorisation du titulaire des droits d'exploitation
© Région Bourgogne-Franche-Comté, Inventaire du patrimoine

Vue d'ensemble.
25, Montbéliard, 8 rue Charles Surleau

N° de l'illustration : 19872500550X
Date : 1987
Auteur : Jérôme Mongreville
Reproduction soumise à autorisation du titulaire des droits d'exploitation
© Région Bourgogne-Franche-Comté, Inventaire du patrimoine

Portail sur cour.
25, Montbéliard, 8 rue Charles Surleau

N° de l'illustration : 19872500984X
Date : 1987
Auteur : Jérôme Mongreville
Reproduction soumise à autorisation du titulaire des droits d'exploitation
© Région Bourgogne-Franche-Comté, Inventaire du patrimoine