MAISON

Franche-Comté, Haute-Saône
Pesmes

Dossier IA00016582 réalisé en 1986

Auteur(s) : Bernard Lardière

Période(s) principale(s) : 18e siècle

Eléments descriptifs

Murs : calcaire, moellon, enduit
Toit : tuile plate
Etages : sous-sol, 1 étage carré, étage de comble
Élévation : élévation à travées
Escaliers : escalier dans-oeuvre

Informations complémentaires

- **Voir le dossier numérisé :** https://patrimoine.bourgognefranchecomte.fr/gtrudov/IA00016582/index.htm

Aire d'étude et canton : Pesmes

Dénomination : maison

© Région Bourgogne-Franche-Comté, Inventaire du patrimoine

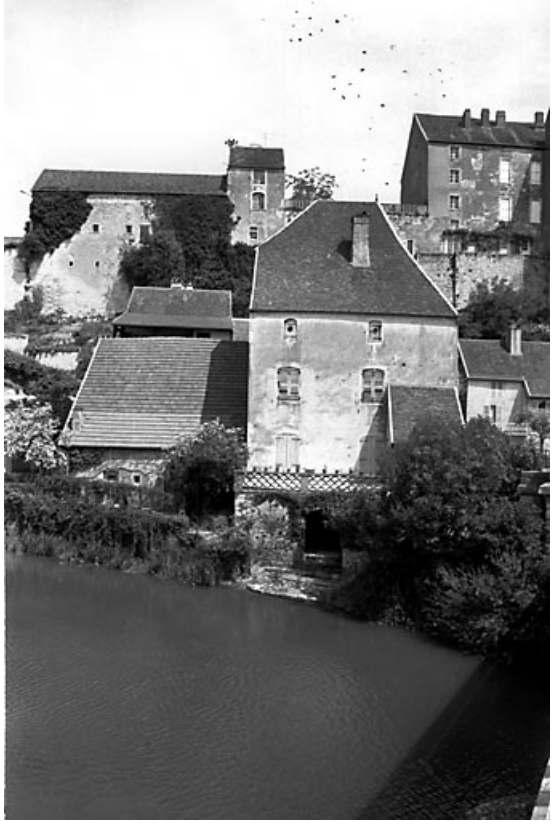

Vue d'ensemble depuis l'Ognon.
70, Pesmes rue de la Roche

N° de l'illustration : 19817000733Z
Date : 1981
Auteur : Bernard Lardière
Reproduction soumise à autorisation du titulaire des droits d'exploitation
© Région Bourgogne-Franche-Comté, Inventaire du patrimoine