MAISON

Franche-Comté, Haute-Saône
Pesmes

Dossier IA00016575 réalisé en 1986

Auteur(s) : Bernard Lardière

Période(s) principale(s) : 18e siècle

Eléments descriptifs

Murs : calcaire, moellon, enduit
Toit : tuile mécanique
Etages : sous-sol, 1 étage carré
Élévation : élévation à travées
Escaliers : escalier dans-oeuvre

Informations complémentaires

- **Voir le dossier numérisé :** https://patrimoine.bourgognefranchecomte.fr/gtrudov/IA00016575/index.htm

Aire d'étude et canton : Pesmes

Dénomination : maison

© Région Bourgogne-Franche-Comté, Inventaire du patrimoine

Vue d'ensemble.
70, Pesmes

N° de l'illustration : 19857000034V
Date : 1985
Auteur : Yves Sancey
Reproduction soumise à autorisation du titulaire des droits d'exploitation
© Région Bourgogne-Franche-Comté, Inventaire du patrimoine

Façade antérieure.
70, Pesmes rue Sainte-Anne

N° de l'illustration : 19817000828Z
Date : 1981
Auteur : Bernard Lardière
Reproduction soumise à autorisation du titulaire des droits d'exploitation
© Région Bourgogne-Franche-Comté, Inventaire du patrimoine

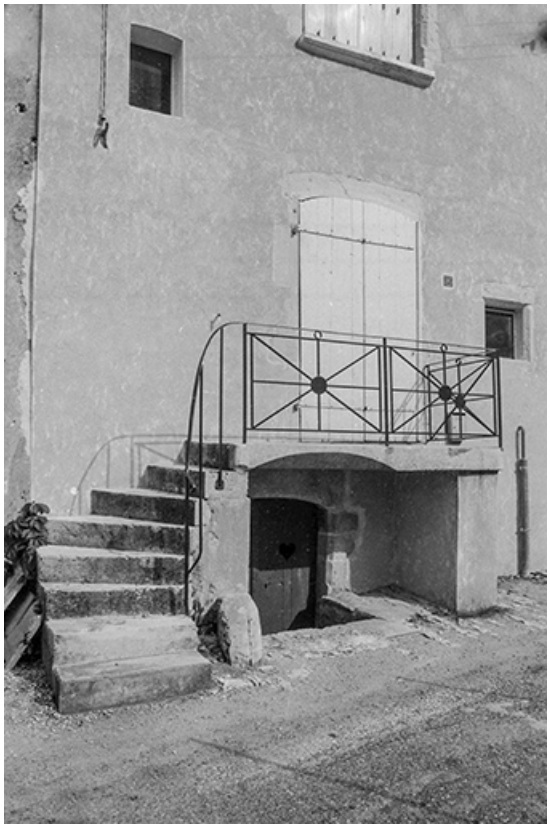

Détail du perron.
70, Pesmes rue Sainte-Anne

N° de l'illustration : 19817000829Z
Date : 1981
Auteur : Bernard Lardière
Reproduction soumise à autorisation du titulaire des droits d'exploitation
© Région Bourgogne-Franche-Comté, Inventaire du patrimoine