MAISONS, FERMES

Franche-Comté, Haute-Saône
Montagney

Dossier IA00016498 réalisé en 1986

Auteur(s) : Bernard Lardière

Historique

Edifices 16e siècle, 17e siècle, 18e siècle, 19e siècle ; chronogrammes : 1733, 1737, 1843 ; inscriptions ; monogrammes

Période(s) principale(s) : 16e siècle / 17e siècle / 18e siècle / 19e siècle

Eléments descriptifs

Décompte des œuvres : étudié 15, repéré 33, bâti 139
Murs : calcaire, moellon, enduit
Typologie : habitation sur cellier

Sources documentaires

Documents figurés

- **La Forge de MONTAGNEY et le Château.**
  La Forge de MONTAGNEY et le Château. Carte postale, s.d., P. Clochery éditeur
  Lieu de conservation : Archives départementales du Doubs, Besançon

Informations complémentaires

- **Voir le dossier numérisé :** https://patrimoine.bourgognefranchecomte.fr/gtrudov/IA00016498/index.htm

Dénomination : maison, ferme

© Région Bourgogne-Franche-Comté, Inventaire du patrimoine

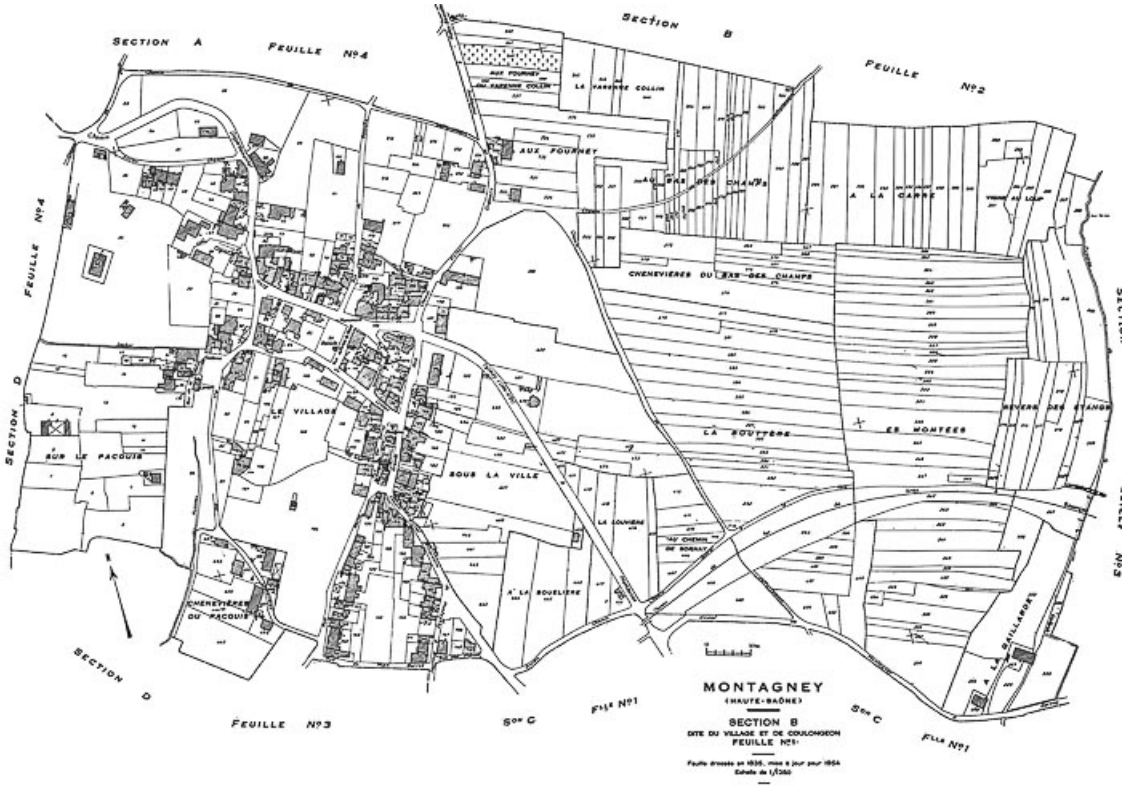

Fond de carte : extrait du cadastre de 1954, section B1.
70, Montagney

N° de l'illustration : 19837000001V
Date : 1983
Auteur : Yves Sancey
Reproduction soumise à autorisation du titulaire des droits d'exploitation
© Région Bourgogne-Franche-Comté, Inventaire du patrimoine

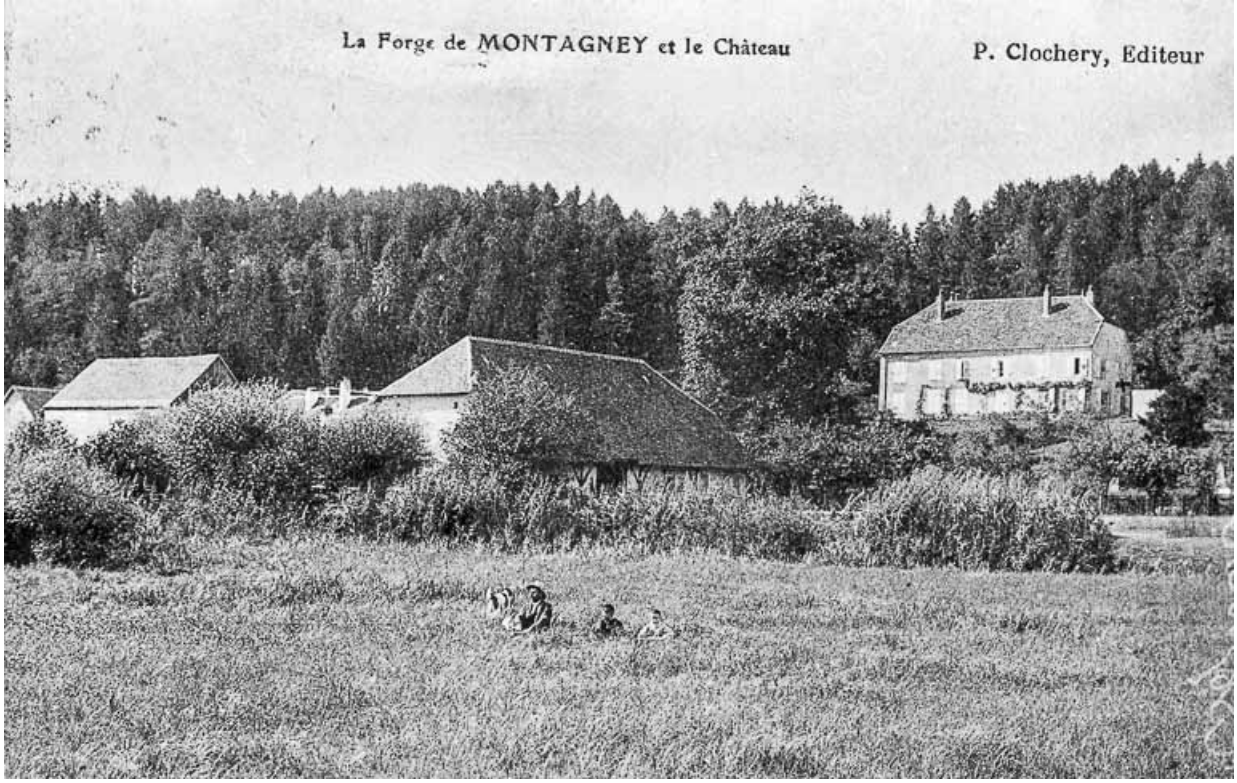

La Forge de MONTAGNEY et le Château.
70, Montagney

Source :
Carte postale, s.d., P. Clochery éditeur. Lieu de conservation : Archives départementales du Doubs, Besançon
Lieu de conservation : Archives départementales du Doubs, Besançon

N° de l'illustration : 19847000013X
Date : 1984
Auteur : Yves Sancey (reproduction)
Reproduction soumise à autorisation du titulaire des droits d'exploitation
© Région Bourgogne-Franche-Comté, Inventaire du patrimoine

Maison cadastrée 1954 B1 163, située rue de Bresilley : façade antérieure.
70, Montagney

N° de l'illustration : 19817000500Z
Date : 1981
Auteur : Bernard Lardière
Reproduction soumise à autorisation du titulaire des droits d'exploitation
© Région Bourgogne-Franche-Comté, Inventaire du patrimoine

Vue d'ensemble depuis la rue.
70, Montagney rue de Bresilley

N° de l'illustration : 19817000515Z
Date : 1981
Auteur : Bernard Lardière
Reproduction soumise à autorisation du titulaire des droits d'exploitation
© Région Bourgogne-Franche-Comté, Inventaire du patrimoine

Vue d'ensemble.
70, Montagney, 2 rue de Bresilley

N° de l'illustration : 19817000510Z
Date : 1981
Auteur : Bernard Lardière
Reproduction soumise à autorisation du titulaire des droits d'exploitation
© Région Bourgogne-Franche-Comté, Inventaire du patrimoine

Vue d'ensemble de trois quarts droit en 1981.
70, Montagney Grande Rue

N° de l'illustration : 19817000485Z
Date : 1981
Auteur : Bernard Lardière
Reproduction soumise à autorisation du titulaire des droits d'exploitation
© Région Bourgogne-Franche-Comté, Inventaire du patrimoine

Façade antérieure et pigeonnier.

N° de l'illustration : 19817000506Z
Date : 1981
Auteur : Bernard Lardière
Reproduction soumise à autorisation du titulaire des droits d'exploitation
© Région Bourgogne-Franche-Comté, Inventaire du patrimoine

Vue du pigeonnier.
70, Montagney rue de la Fontaine

N° de l'illustration : 19817000509Z
Date : 1981
Auteur : Bernard Lardière
Reproduction soumise à autorisation du titulaire des droits d'exploitation
© Région Bourgogne-Franche-Comté, Inventaire du patrimoine

Façade antérieure.
70, Montagney route de Motey-Besuche

N° de l'illustration : 19817000533Z
Date : 1981
Auteur : Bernard Lardière
Reproduction soumise à autorisation du titulaire des droits d'exploitation
© Région Bourgogne-Franche-Comté, Inventaire du patrimoine

Façade latérale gauche.
70, Montagney rue Neuve

N° de l'illustration : 19817000501Z
Date : 1981
Auteur : Bernard Lardière
Reproduction soumise à autorisation du titulaire des droits d'exploitation
© Région Bourgogne-Franche-Comté, Inventaire du patrimoine

Façade antérieure.
70, Montagney rue Neuve

N° de l'illustration : 19817000514Z
Date : 1981
Auteur : Bernard Lardière
Reproduction soumise à autorisation du titulaire des droits d'exploitation
© Région Bourgogne-Franche-Comté, Inventaire du patrimoine

Les parties agricoles et l'entrée de l'habitation.
70, Montagney, 15 Grande Rue

N° de l'illustration : 19817000481Z
Date : 1981
Auteur : Bernard Lardière
Reproduction soumise à autorisation du titulaire des droits d'exploitation
© Région Bourgogne-Franche-Comté, Inventaire du patrimoine

Vue d'ensemble.
70, Montagney rue de la Fontaine

N° de l'illustration : 19817000530Z
Date : 1981
Auteur : Bernard Lardière
Reproduction soumise à autorisation du titulaire des droits d'exploitation
© Région Bourgogne-Franche-Comté, Inventaire du patrimoine

VUe d'ensemble.
70, Montagney, 8 route de Bresilley

N° de l'illustration : 19817000518Z
Date : 1981
Auteur : Bernard Lardière
Reproduction soumise à autorisation du titulaire des droits d'exploitation
© Région Bourgogne-Franche-Comté, Inventaire du patrimoine

Vue d'ensemble.
70, Montagney route de Motey-Besuche

N° de l'illustration : 19817000478Z
Date : 1981
Auteur : Bernard Lardière
Reproduction soumise à autorisation du titulaire des droits d'exploitation
© Région Bourgogne-Franche-Comté, Inventaire du patrimoine

Vue d'ensemble depuis la rue.
70, Montagney

N° de l'illustration : 19817000494Z
Date : 1981
Auteur : Bernard Lardière
Reproduction soumise à autorisation du titulaire des droits d'exploitation
© Région Bourgogne-Franche-Comté, Inventaire du patrimoine

Façade antérieure.

N° de l'illustration : 19817000505Z
Date : 1981
Auteur : Bernard Lardière
Reproduction soumise à autorisation du titulaire des droits d'exploitation
© Région Bourgogne-Franche-Comté, Inventaire du patrimoine

Vue d'ensemble.
70, Montagney rue des Barrey

N° de l'illustration : 19817000496Z
Date : 1981
Auteur : Bernard Lardière
Reproduction soumise à autorisation du titulaire des droits d'exploitation
© Région Bourgogne-Franche-Comté, Inventaire du patrimoine