MAISON

Franche-Comté, Jura
Lons-le-Saunier
9 place de la Liberté

Dossier IA00015683 réalisé en 1983

Auteur(s) : Eric Coutureau

Période(s) principale(s) : 1er quart 18e siècle
Dates : 1709 (porte la date)

Eléments descriptifs

Murs : calcaire, pierre de taille
Toit : tuile plate
Etages : 2 étages carrés, étage de comble
Élévation : élévation à travées
Escaliers : escalier intérieur

Informations complémentaires

- **Voir le dossier numérisé :** https://patrimoine.bourgognefranchecomte.fr/gtrudov/IA00015683/index.htm

Aire d'étude et canton : Lons-le-Saunier centre

Dénomination : maison

Parties constituantes non étudiées : cour

© Région Bourgogne-Franche-Comté, Inventaire du patrimoine

Vue d'ensemble.
39, Lons-le-Saunier, 9 place de la Liberté

N° de l'illustration : 19833900207X
Date : 1983
Auteur : Yves Sancey
Reproduction soumise à autorisation du titulaire des droits d'exploitation
© Région Bourgogne-Franche-Comté, Inventaire du patrimoine

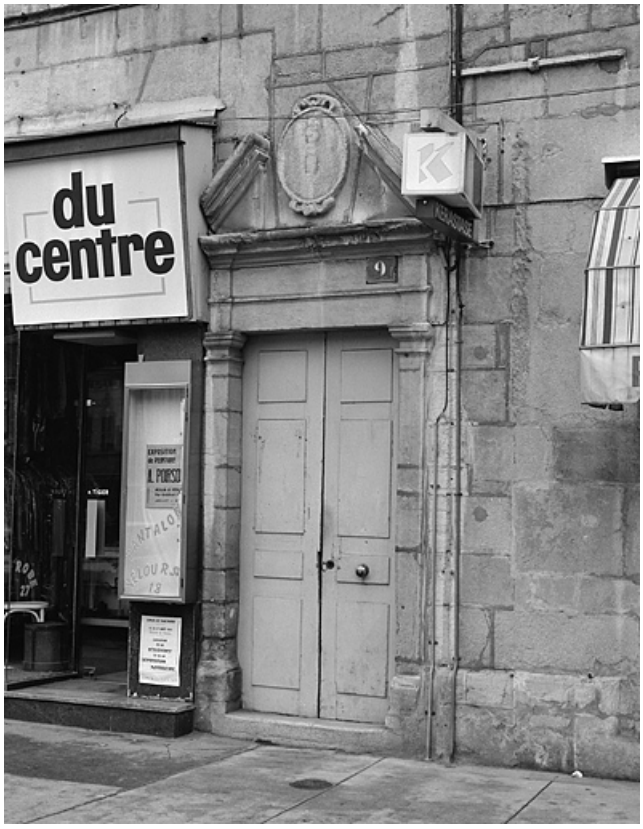

Façade antérieure, porte d'entrée avec date 1709 sur le fronton.
39, Lons-le-Saunier, 9 place de la Liberté

N° de l'illustration : 19833900208X
Date : 1983
Auteur : Yves Sancey
Reproduction soumise à autorisation du titulaire des droits d'exploitation
© Région Bourgogne-Franche-Comté, Inventaire du patrimoine