HÔTEL DIT MAISON BAUMAL

Franche-Comté, Jura
Lons-le-Saunier
22 rue Saint-Désiré

Dossier IA00015645 réalisé en 1983

Auteur(s) : Eric Coutureau

Historique

Hôtel construit, ou aménagé, dans la 2e moitié du 18e siècle sur les bâtiments de l'ancien hôpital du faubourg Saint-Désiré désaffectés en 1746 ; quelques modifications au 19e siècle ; rez-de-chaussée altéré au 20e siècle (boutiques)

Période(s) principale(s) : 2e moitié 18e siècle
Période(s) secondaire(s) : 19e siècle

Eléments descriptifs

Murs : calcaire, moellon, enduit
Toit : tuile plate
Etages : 1 étage carré
Élévation : élévation à travées
Escaliers : escalier dans-oeuvre, escalier tournant à retours avec jour

Décor

Techniques : ferronnerie

Informations complémentaires

- **Voir le dossier numérisé :** https://patrimoine.bourgognefranchecomte.fr/gtrudov/IA00015645/index.htm

Aire d'étude et canton : Lons-le-Saunier centre

Dénomination : hôtel

Parties constituantes non étudiées : cour, jardin, remise

© Région Bourgogne-Franche-Comté, Inventaire du patrimoine

Intérieur : détail des chapiteaux de la partie gauche de la clôture de la chapelle du baptistère.
39, Lons-le-Saunier, 22 rue Saint-Désiré

N° de l'illustration : 19827000228X
Date : 1982
Auteur : Yves Sancey
Reproduction soumise à autorisation du titulaire des droits d'exploitation
© Région Bourgogne-Franche-Comté, Inventaire du patrimoine

Façade latérale.
39, Lons-le-Saunier, 22 rue Saint-Désiré

N° de l'illustration : 19833900319X
Date : 1983
Auteur : Yves Sancey
Reproduction soumise à autorisation du titulaire des droits d'exploitation
© Région Bourgogne-Franche-Comté, Inventaire du patrimoine

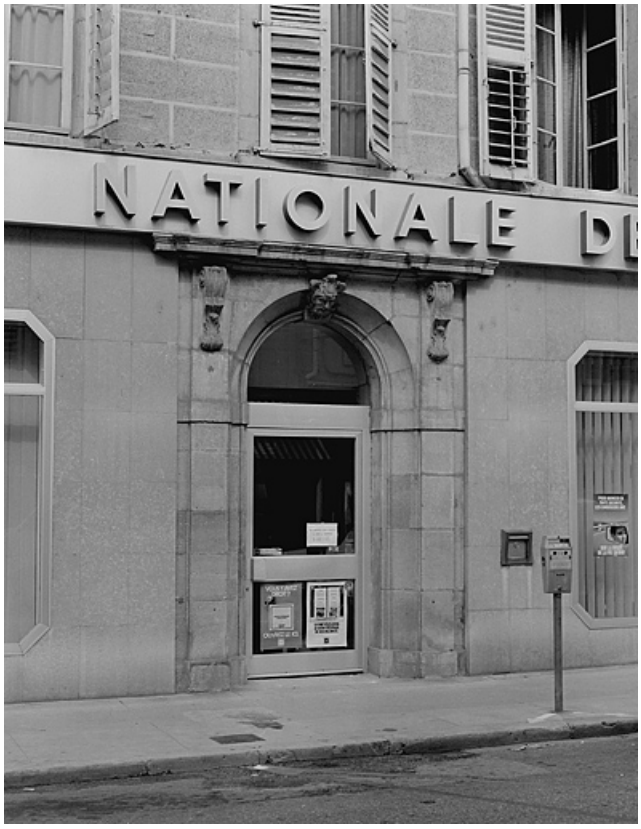

Façade antérieure, porte piétonne.
39, Lons-le-Saunier, 22 rue Saint-Désiré

N° de l'illustration : 19833900320X
Date : 1983
Auteur : Yves Sancey
Reproduction soumise à autorisation du titulaire des droits d'exploitation
© Région Bourgogne-Franche-Comté, Inventaire du patrimoine

Façade sur cour du second corps de bâtiment.
39, Lons-le-Saunier, 22 rue Saint-Désiré

N° de l'illustration : 19833900323X
Date : 1983
Auteur : Yves Sancey
Reproduction soumise à autorisation du titulaire des droits d'exploitation
© Région Bourgogne-Franche-Comté, Inventaire du patrimoine

Façade sur jardin du second corps de bâtiment.
39, Lons-le-Saunier, 22 rue Saint-Désiré

N° de l'illustration : 19833900324X
Date : 1983
Auteur : Yves Sancey
Reproduction soumise à autorisation du titulaire des droits d'exploitation
© Région Bourgogne-Franche-Comté, Inventaire du patrimoine

Vestibule de l'escalier.
39, Lons-le-Saunier, 22 rue Saint-Désiré

N° de l'illustration : 19833900420X
Date : 1983
Auteur : Yves Sancey
Reproduction soumise à autorisation du titulaire des droits d'exploitation
© Région Bourgogne-Franche-Comté, Inventaire du patrimoine

Vue de l'escalier depuis le repos.
39, Lons-le-Saunier, 22 rue Saint-Désiré

N° de l'illustration : 19833900321X
Date : 1983
Auteur : Yves Sancey
Reproduction soumise à autorisation du titulaire des droits d'exploitation
© Région Bourgogne-Franche-Comté, Inventaire du patrimoine

Vue de l'escalier depuis le palier.
39, Lons-le-Saunier, 22 rue Saint-Désiré

N° de l'illustration : 19833900322X
Date : 1983
Auteur : Yves Sancey
Reproduction soumise à autorisation du titulaire des droits d'exploitation
© Région Bourgogne-Franche-Comté, Inventaire du patrimoine

Vue d'ensemble.
39, Lons-le-Saunier, 22 rue Saint-Désiré

N° de l'illustration : 19833900318X
Date : 1983
Auteur : Yves Sancey
Reproduction soumise à autorisation du titulaire des droits d'exploitation
© Région Bourgogne-Franche-Comté, Inventaire du patrimoine