ÉGLISE PAROISSIALE SAINT-NICOLAS

Franche-Comté, Jura
Villerserine

Dossier IA00015386 réalisé en 1986

Auteur(s) : Bernard Pontefract

Historique

Initiales R.V. Entourant la date 1876 sur le portail ; la chapelle a remplacé en 1876 ; une chapelle du 16e siècle

Période(s) principale(s) : 16e siècle / 3e quart 19e siècle
Dates : 1876 (porte la date)

Eléments descriptifs

Murs : calcaire, moellon, enduit
Toit : tuile plate, ardoise
Plan : plan allongé
Etages : 1 vaisseau
Couvrement : voûte d'arêtes

Informations complémentaires

- **Voir le dossier numérisé :** https://patrimoine.bourgognefranchecomte.fr/gtrudov/IA00015386/index.htm

Aire d'étude et canton : Sellières

Dénomination : église paroissiale

© Région Bourgogne-Franche-Comté, Inventaire du patrimoine

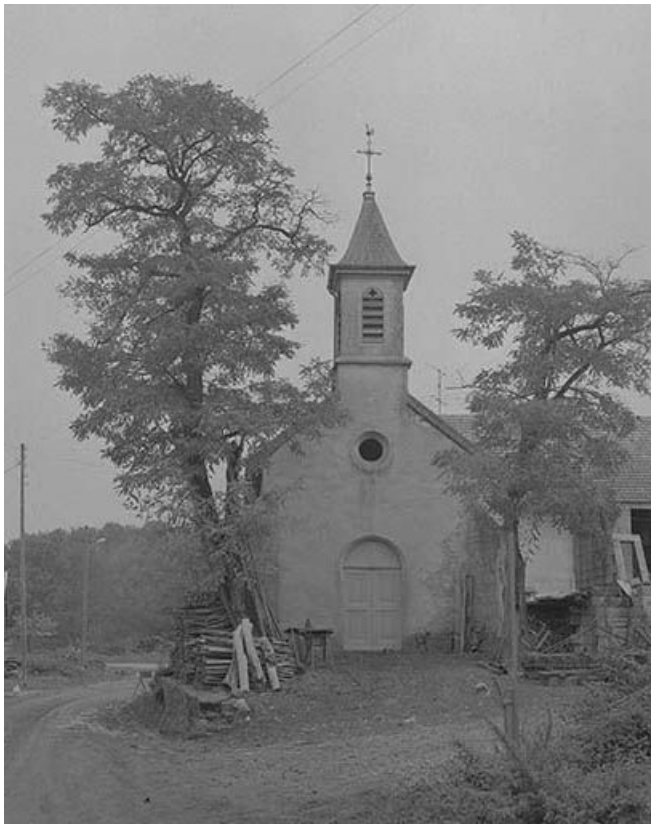

Extérieur : façade antérieure.
39, Villerserine

N° de l'illustration : 19743901319X
Date : 1974
Auteur : Yves Sancey
Reproduction soumise à autorisation du titulaire des droits d'exploitation
© Région Bourgogne-Franche-Comté, Inventaire du patrimoine

Vue de trois quarts.
39, Villerserine

N° de l'illustration : 19743901320X
Date : 1974
Auteur : Yves Sancey
Reproduction soumise à autorisation du titulaire des droits d'exploitation
© Région Bourgogne-Franche-Comté, Inventaire du patrimoine

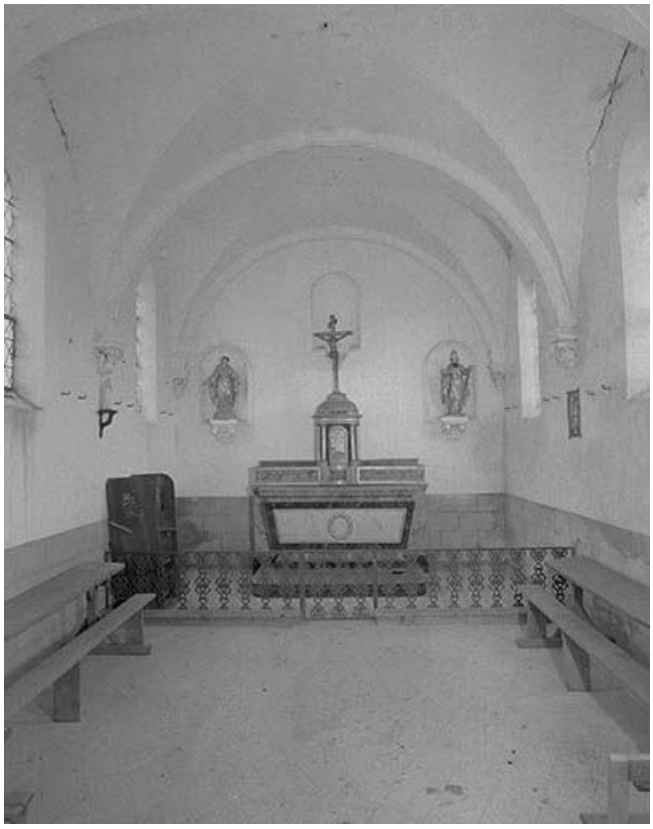

Intérieur : choeur vu de la nef.
39, Villerserine

N° de l'illustration : 19743901321X
Date : 1974
Auteur : Yves Sancey
Reproduction soumise à autorisation du titulaire des droits d'exploitation
© Région Bourgogne-Franche-Comté, Inventaire du patrimoine

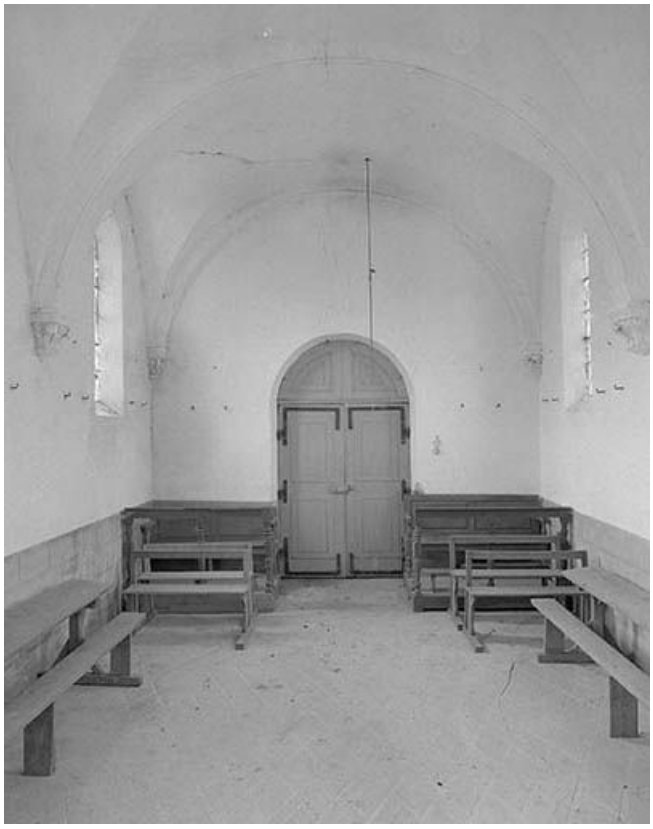

Intérieur : nef vue du choeur.
39, Villerserine

N° de l'illustration : 19743901322X
Date : 1974
Auteur : Yves Sancey
Reproduction soumise à autorisation du titulaire des droits d'exploitation
© Région Bourgogne-Franche-Comté, Inventaire du patrimoine