ORATOIRE NOTRE-DAME-DU-MONT-CARMEL

Franche-Comté, Jura
Revigny
route de Genève

Dossier IA00015133 réalisé en 1986

Auteur(s) : Bernard Pontefract

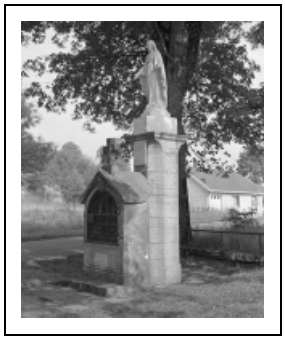

Période(s) principale(s) : 2e quart 19e siècle
Dates : 1826 (porte la date)

Eléments descriptifs

Murs : calcaire, pierre de taille
Toit : calcaire en couverture
Couvrement : cul-de-four

Décor

Techniques : ferronnerie

Informations complémentaires

Aire d'étude et canton : Conliège

Dénomination : oratoire

© Région Bourgogne-Franche-Comté, Inventaire du patrimoine

Vue générale.
39, Revigny route de Genève

N° de l'illustration : 19793900134X
Date : 1979
Auteur : Yves Sancey
Reproduction soumise à autorisation du titulaire des droits d'exploitation
© Région Bourgogne-Franche-Comté, Inventaire du patrimoine

Vue de trois quarts gauche.
39, Revigny route de Genève

N° de l'illustration : 19793900133X
Date : 1979
Auteur : Yves Sancey
Reproduction soumise à autorisation du titulaire des droits d'exploitation
© Région Bourgogne-Franche-Comté, Inventaire du patrimoine

Socle : vue de trois quarts gauche.
39, Revigny route de Genève

N° de l'illustration : 19793900135X
Date : 1979
Auteur : Yves Sancey
Reproduction soumise à autorisation du titulaire des droits d'exploitation
© Région Bourgogne-Franche-Comté, Inventaire du patrimoine

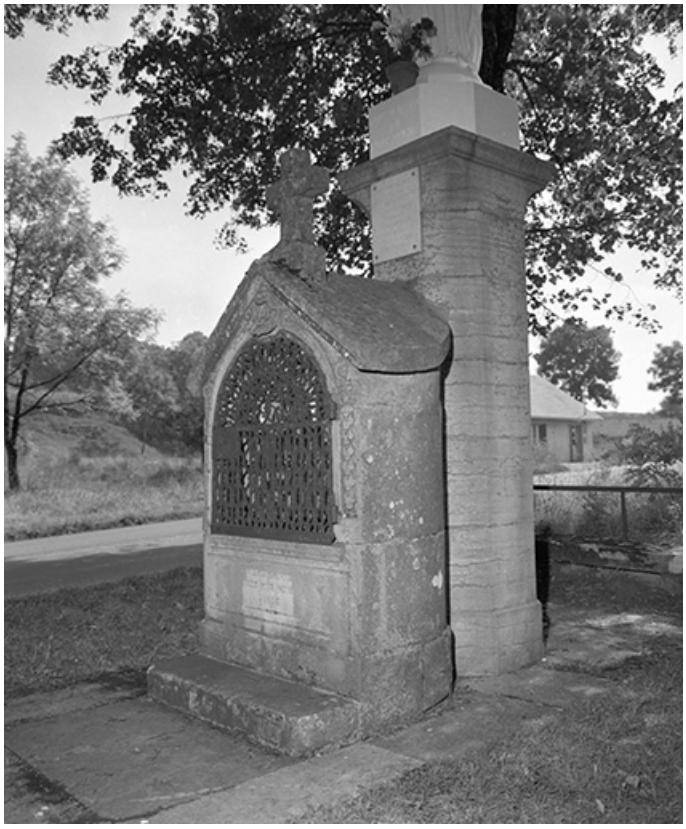

Socle : vue de trois quarts droit.
39, Revigny route de Genève

N° de l'illustration : 19793900136X
Date : 1979
Auteur : Yves Sancey
Reproduction soumise à autorisation du titulaire des droits d'exploitation
© Région Bourgogne-Franche-Comté, Inventaire du patrimoine