ORATOIRE

Franche-Comté, Jura
Crançot

Dossier IA00015040 réalisé en 1986

Auteur(s) : Bernard Pontefract

Historique

Edicule daté 1732 ; monogramme CN

Période(s) principale(s) : 2e quart 18e siècle
Dates : 1732 (porte la date)

Eléments descriptifs

Murs : calcaire, pierre de taille, moellon
Toit : lave en couverture
Etages : 1 vaisseau
Couvrement : voûte en berceau

Informations complémentaires

Aire d'étude et canton : Conliège

Dénomination : oratoire

© Région Bourgogne-Franche-Comté, Inventaire du patrimoine

Vue générale.
39, Crançot

N° de l'illustration : 19793900106X
Date : 1979
Auteur : Yves Sancey
Reproduction soumise à autorisation du titulaire des droits d'exploitation
© Région Bourgogne-Franche-Comté, Inventaire du patrimoine

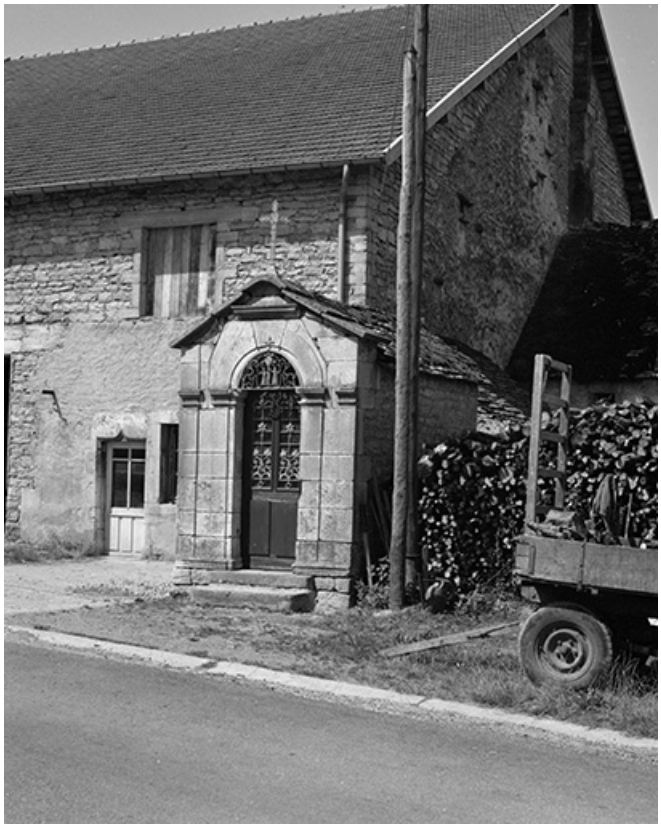

Vue de trois quarts droit.
39, Crançot

N° de l'illustration : 19793900105X
Date : 1979
Auteur : Yves Sancey
Reproduction soumise à autorisation du titulaire des droits d'exploitation
© Région Bourgogne-Franche-Comté, Inventaire du patrimoine

Vue de trois quarts gauche.
39, Crançot

N° de l'illustration : 19763900257Z
Date : 1976
Auteur : Bernard Pontefract
Reproduction soumise à autorisation du titulaire des droits d'exploitation
© Région Bourgogne-Franche-Comté, Inventaire du patrimoine

Vue de face.
39, Crançot

N° de l'illustration : 19763900256Z
Date : 1976
Auteur : Bernard Pontefract
Reproduction soumise à autorisation du titulaire des droits d'exploitation
© Région Bourgogne-Franche-Comté, Inventaire du patrimoine