CROIX MONUMENTALE

Franche-Comté, Doubs
Levier
- rue de Salins

Dossier IA00014078 réalisé en 1975

Auteur(s) : Liliane Hamelin, Bernard Lardière, Gilbert Poinsot

Historique

Croix datée 1811 ; monogramme I.H.S ; inscription

Période(s) principale(s) : 1er quart 19e siècle
Dates : 1811 (porte la date)

Eléments descriptifs

Murs : calcaire, pierre de taille

Décor

Techniques : ferronnerie

Informations complémentaires

- **Voir le dossier numérisé :** https://patrimoine.bourgognefranchecomte.fr/gtrudov/IA00014078/index.htm

Aire d'étude et canton : Levier

Dénomination : croix monumentale

© Région Bourgogne-Franche-Comté, Inventaire du patrimoine

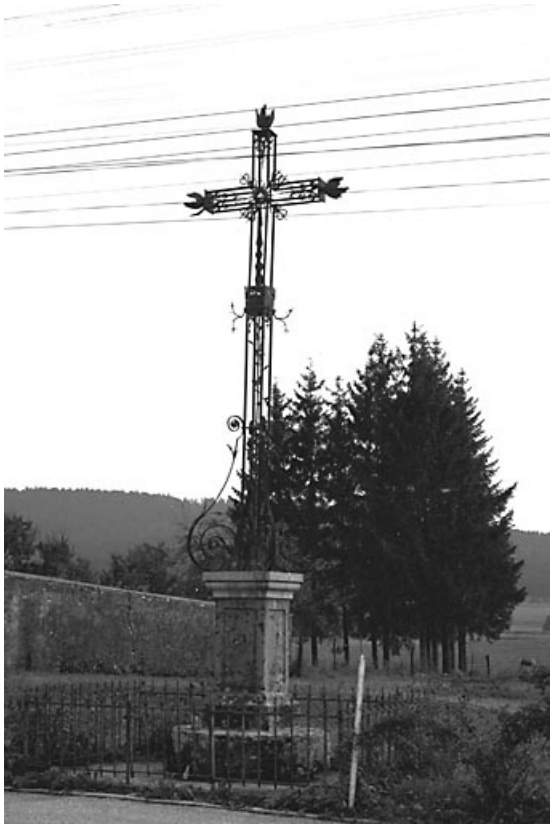

Vue d'ensemble.
25, Levier, lieudit : rue de Salins

N° de l'illustration : 19752501214Z
Date : 1975
Auteur : Liliane Hamelin
Reproduction soumise à autorisation du titulaire des droits d'exploitation
© Région Bourgogne-Franche-Comté, Inventaire du patrimoine