FERMES

Franche-Comté, Doubs
Frasne

Dossier IA00014057 réalisé en 1975

Auteur(s) : Liliane Hamelin, Bernard Lardière, Gilbert Poinsot

Historique

Edifices 18e et 19e siècles ; chronogrammes : 1854 (2 fois), 1868

Période(s) principale(s) : 18e siècle / 19e siècle

Eléments descriptifs

Décompte des œuvres : étudié 1, repéré 5, bâti 320
Murs : calcaire, moellon, pierre de taille, enduit, enduit partiel

Informations complémentaires

- **Voir le dossier numérisé :** https://patrimoine.bourgognefranchecomte.fr/gtrudov/IA00014057/index.htm

Dénomination : ferme

© Région Bourgogne-Franche-Comté, Inventaire du patrimoine

Vue éloignée du village.
25, Frasne

N° de l'illustration : 19752500720Z
Date : 1975
Auteur : Gilbert Poinsot
Reproduction soumise à autorisation du titulaire des droits d'exploitation
© Région Bourgogne-Franche-Comté, Inventaire du patrimoine

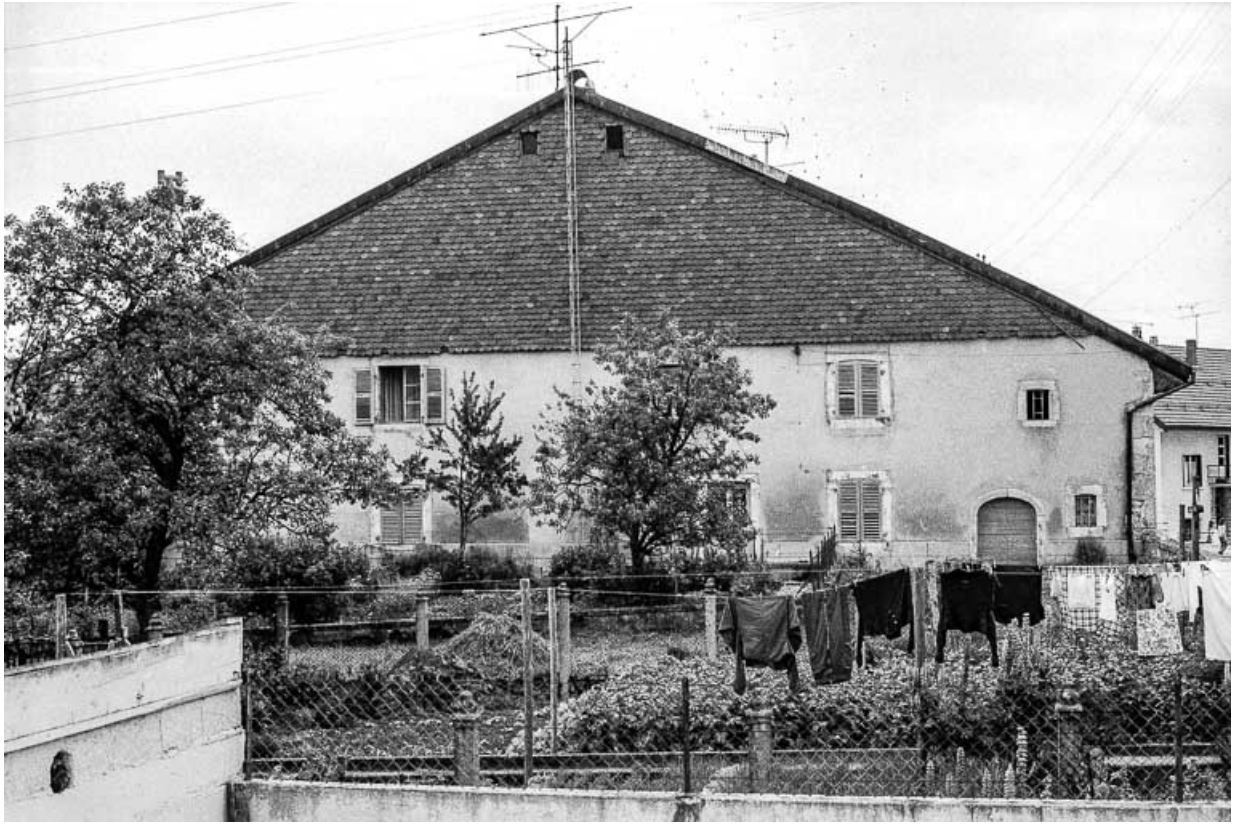

Ferme située 1 rue des Contours, datée des 18e et 19e siècles : façade antérieure.
25, Frasne

N° de l'illustration : 19752500740Z
Date : 1975
Auteur : Gilbert Poinsot
Reproduction soumise à autorisation du titulaire des droits d'exploitation
© Région Bourgogne-Franche-Comté, Inventaire du patrimoine

Ferme située 1 rue des Contours, datée des 18e et 19e siècles : vue de trois quarts droit.
25, Frasne

N° de l'illustration : 19752500738Z
Date : 1975
Auteur : Gilbert Poinsot
Reproduction soumise à autorisation du titulaire des droits d'exploitation
© Région Bourgogne-Franche-Comté, Inventaire du patrimoine

Ferme située 1 rue des Contours, datée des 18e et 19e siècles : façade postérieure.
25, Frasne

N° de l'illustration : 19752500737Z
Date : 1975
Auteur : Gilbert Poinsot
Reproduction soumise à autorisation du titulaire des droits d'exploitation
© Région Bourgogne-Franche-Comté, Inventaire du patrimoine

Ferme située 1 rue des Contours, datée des 18e et 19e siècles : une porte.
25, Frasne

N° de l'illustration : 19752500739Z
Date : 1975
Auteur : Gilbert Poinsot
Reproduction soumise à autorisation du titulaire des droits d'exploitation
© Région Bourgogne-Franche-Comté, Inventaire du patrimoine

Ferme cadastrée 1937 A 51, datée de 1868 : façades antérieure et latérale droite.
25, Frasne

N° de l'illustration : 19752500724Z
Date : 1975
Auteur : Yves Sancey
Reproduction soumise à autorisation du titulaire des droits d'exploitation
© Région Bourgogne-Franche-Comté, Inventaire du patrimoine

Ferme cadastrée 1937 A 51, datée de 1868 : façade latérale droite.
25, Frasne

N° de l'illustration : 19752500723Z
Date : 1975
Auteur : Yves Sancey
Reproduction soumise à autorisation du titulaire des droits d'exploitation
© Région Bourgogne-Franche-Comté, Inventaire du patrimoine

Ferme cadastrée 1975 F1 84-86, datée des 18e et 19e siècles : vue d'ensemble.

N° de l'illustration : 19752500741Z
Date : 1975
Auteur : Gilbert Poinsot
Reproduction soumise à autorisation du titulaire des droits d'exploitation
© Région Bourgogne-Franche-Comté, Inventaire du patrimoine

Ferme cadastrée 1975 F1 84-86, datée des 18e et 19e siècles : façade antérieure.
25, Frasne

N° de l'illustration : 19752500743Z
Date : 1975
Auteur : Gilbert Poinsot
Reproduction soumise à autorisation du titulaire des droits d'exploitation
© Région Bourgogne-Franche-Comté, Inventaire du patrimoine

Ferme cadastrée 1975 F1 84-86, datée des 18e et 19e siècles : façade latérale gauche.
25, Frasne

N° de l'illustration : 19752500742Z
Date : 1975
Auteur : Gilbert Poinsot
Reproduction soumise à autorisation du titulaire des droits d'exploitation
© Région Bourgogne-Franche-Comté, Inventaire du patrimoine

Façade antérieure.
25, Frasne

N° de l'illustration : 19752500728Z
Date : 1975
Auteur : Gilbert Poinsot
Reproduction soumise à autorisation du titulaire des droits d'exploitation
© Région Bourgogne-Franche-Comté, Inventaire du patrimoine

Ferme datée de 1797 : vue d'ensemble.
25, Frasne

N° de l'illustration : 19752500748Z
Date : 1975
Auteur : Gilbert Poinsot
Reproduction soumise à autorisation du titulaire des droits d'exploitation
© Région Bourgogne-Franche-Comté, Inventaire du patrimoine

Ferme datée de 1797 : façade antérieure.
25, Frasne

N° de l'illustration : 19752500750Z
Date : 1975
Auteur : Gilbert Poinsot
Reproduction soumise à autorisation du titulaire des droits d'exploitation
© Région Bourgogne-Franche-Comté, Inventaire du patrimoine

Ferme datée de 1797 : façade sur rue.
25, Frasne

N° de l'illustration : 19752500749Z
Date : 1975
Auteur : Gilbert Poinsot
Reproduction soumise à autorisation du titulaire des droits d'exploitation
© Région Bourgogne-Franche-Comté, Inventaire du patrimoine

Ferme datée de 1797 : détail de la façade.
25, Frasne

N° de l'illustration : 19752500751Z
Date : 1975
Auteur : Gilbert Poinsot
Reproduction soumise à autorisation du titulaire des droits d'exploitation
© Région Bourgogne-Franche-Comté, Inventaire du patrimoine

Vue du mur long-pan sur rue et façade latérale droite.
25, Frasne, lieudit : chemin du Moulin

N° de l'illustration : 19752500733Z
Date : 1975
Auteur : Gilbert Poinsot
Reproduction soumise à autorisation du titulaire des droits d'exploitation
© Région Bourgogne-Franche-Comté, Inventaire du patrimoine